



**CATALOGUE**

**SERRURES**

Fabricant expert du sur mesure à vos mesures

[WWW.VALENTESECURITYSTAR.COM](http://WWW.VALENTESECURITYSTAR.COM)

# Clé **EXTRA SAFE 1** A2P

Reproduction  
contrôlée  
par le fabricant

**Cylindre et clé  
avec marquage  
du code indirect**

garantissant  
la confidentialité  
de l'algorithme pour  
le taillage de la clé



Reproduction protégée  
et carte d'identification

Clé brevetée

Pour toute reproduction de clé il sera exigé la carte d'identification et un document officiel d'identité

# Clé **MOBILE CODE 21/L** A2P

Personnalisable  
à vos couleurs

**Unique au monde**

Clé à code mécanique  
avec **2** mobiles différents  
**CONTREFAÇON  
TOTALEMENT  
IMPOSSIBLE**

**Les 2 mobiles  
de la clé** rotatifs  
multidimensionnels  
tournent en interaction  
avec les goupilles



Reproduction protégée  
et carte d'identification

1<sup>er</sup> mobile actif et rotatif

2<sup>ème</sup> mobile actif et rotatif

Clé brevetée

Certification française délivrée par



Cert. (Centre National de Prévention et de Protection)

2

**VALENTE**  
SECURYSTAR  
Inventée pour protéger

# DEVENEZ PROPRIÉTAIRE

JUSQU'EN 2032

## CONTREFAÇON TOTALEMENT IMPOSSIBLE

Clé à code mécanique avec 2 mobiles différents

Unique au monde



### BREVET D'INVENTION INTERNATIONAL



Délivré par l'office américain des brevets



Plus de 1 200 milliards de combinaisons possibles

## MOBILE CODE 23

Personnalisable à vos couleurs

Clé brevetée



cylindre modulaire à l'infini des 2 côtés

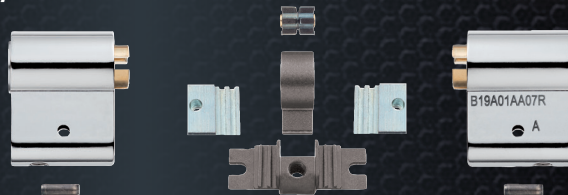

Reproduction protégée et carte d'identification

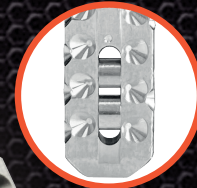

1<sup>er</sup> mobile actif et rotatif

2<sup>ème</sup> mobile actif et rotatif



LA MICROMÉCANIQUE EN ACTION

CLÉS ET CYLINDRES



# SOMMAIRE SERRURES CARÉNÉES



## ► SERRURE 1 CYLINDRE SANS ENTREBAÎLLEUR Pour porte en tirant et poussant

Serrure avec pêne 1/2 tour - Protège cylindre ø 40 mm - Axe du bord de la porte à 65 mm et du bas de la porte à 1050 mm

3 points 5 points	<b>L</b>	<b>NOVA STAR</b>		1 vantail p 4 à p 7 2 vantaux p 4 à p 7
----------------------	----------	------------------	--	--

## ► SERRURE 1 CYLINDRE AVEC ENTREBAÎLLEUR Pour porte en tirant

Serrure avec pêne 1/2 tour - Protège cylindre ø 50 mm - Axe du bord de la porte à 65 mm et du bas de la porte à 993 mm

3 points	<b>L</b> <b>HB</b>	<b>LITTLE STAR</b>	ET	1 vantail p 4 à p 7 2 vantaux p 4 à p 7
5 points	<b>L</b> <b>HB</b>	<b>QUEEN STAR</b>	ET	1 vantail p 4 à p 7 2 vantaux p 4 à p 7
7 points	<b>L</b> <b>HB</b>	<b>KING STAR</b>	ET	1 vantail p 4 à p 7 2 vantaux p 4 à p 7
9 points	<b>L</b> <b>HB</b>	<b>LUXE STAR</b>		1 vantail p 4 à p 7 2 vantaux p 4 à p 7
10 points 12 points	<b>L</b> <b>HB</b>	<b>GIANT STAR</b>		1 vantail p 4 à p 7 2 vantaux p 4 à p 7

## ► SERRURE 2 CYLINDRES AVEC ENTREBAÎLLEUR Pour porte en tirant

Serrure avec pêne 1/2 tour - Protèges cylindres ø 50 mm - Axe du bord de la porte à 65 mm et du bas de la porte à 993 mm

5 points	<b>L</b> <b>HB</b>	<b>QUEEN STAR "CONTROL"</b>	ET	1 vantail p 4 à p 7 2 vantaux p 4 à p 7
7 points	<b>L</b> <b>HB</b>	<b>KING STAR "CONTROL"</b>	ET	1 vantail p 4 à p 7 2 vantaux p 4 à p 7
9 points	<b>L</b> <b>HB</b>	<b>LUXE STAR "CONTROL"</b>		1 vantail p 4 à p 7 2 vantaux p 4 à p 7
10 points 12 points	<b>L</b> <b>HB</b>	<b>GIANT STAR "CONTROL"</b>		1 vantail p 4 à p 7 2 vantaux p 4 à p 7

## ► SERRURE 1 CYLINDRE SANS ENTREBAÎLLEUR Pour porte en tirant et poussant

Serrure avec pêne 1/2 tour - Protège cylindre ø 50 mm - Axe du bord de la porte à 65 mm et du bas de la porte à 993 mm

5 points	<b>HB</b>	<b>QUEEN STAR LIGHT</b>	ET	1 vantail p 4 à p 7 2 vantaux p 4 à p 7
7 points	<b>HB</b>	<b>KING STAR LIGHT</b>	ET	1 vantail p 4 à p 7 2 vantaux p 4 à p 7
9 points	<b>HB</b>	<b>LUXE STAR LIGHT</b>		1 vantail p 4 à p 7 2 vantaux p 4 à p 7
10 points	<b>HB</b>	<b>GIANT STAR LIGHT</b>		1 vantail p 4 à p 7 2 vantaux p 4 à p 7

Modèle présentée LUXE STAR CONTROL 9L



## ► SERRURE 2 CYLINDRES SANS ENTREBAÎLEUR

Pour porte en tirant et poussant

Serrure avec pêne 1/2 tour - Protèges cylindres ø 50 mm - Axe du bord de la porte à 65 mm et du bas de la porte à 993 mm

5 points		<b>QUEEN STAR LIGHT "CONTROL"</b>		1 vantail p 4 à p 7 2 vantaux p 4 à p 7
7 points		<b>KING STAR LIGHT "CONTROL"</b>		1 vantail p 4 à p 7 2 vantaux p 4 à p 7
9 points		<b>LUXE STAR LIGHT "CONTROL"</b>		1 vantail p 4 à p 7 2 vantaux p 4 à p 7
10 points		<b>GIANT STAR LIGHT "CONTROL"</b>		1 vantail p 4 à p 7 2 vantaux p 4 à p 7

## ► SERRURE 1 CYLINDRE SANS PÊNE 1/2 TOUR

Pour porte en poussant







Serrure sans pêne 1/2 tour - Protège cylindre ø 50 mm - Axe du bord de la porte à 65 mm et du bas de la porte à 993 mm

5 points		<b>QUEEN STAR / S</b>		1 vantail p 4 à p 7 2 vantaux p 4 à p 7
7 points		<b>KING STAR / S</b>		1 vantail p 4 à p 7 2 vantaux p 4 à p 7
9 points		<b>LUXE STAR / S</b>		1 vantail p 4 à p 7 2 vantaux p 4 à p 7
10 points		<b>GIANT STAR / S</b>		1 vantail p 4 à p 7 2 vantaux p 4 à p 7

## ► SERRURE 2 CYLINDRES SANS PÊNE 1/2 TOUR

Pour porte en poussant

Serrure sans pêne 1/2 tour - Protèges cylindres ø 50 mm - Axe du bord de la porte à 65 mm et du bas de la porte à 993 mm

5 points		<b>QUEEN STAR / S "CONTROL"</b>		1 vantail p 4 à p 7 2 vantaux p 4 à p 7
7 points		<b>KING STAR / S "CONTROL"</b>		1 vantail p 4 à p 7 2 vantaux p 4 à p 7
9 points		<b>LUXE STAR / S "CONTROL"</b>		1 vantail p 4 à p 7 2 vantaux p 4 à p 7
10 points		<b>GIANT STAR / S "CONTROL"</b>		1 vantail p 4 à p 7 2 vantaux p 4 à p 7

## ► SERRURE ÉLECTRIQUE 1 CYLINDRE

Pour porte en tirant et poussant

Serrure avec pêne 1/2 tour - Protège cylindre ø 50 mm - Axe du bord de la porte à 65 mm et du bas de la porte à 993 mm

5 à 7 points		<b>VOLT STAR</b>		1 vantail p 4 à p 7 2 vantaux p 4 à p 7
5 à 12 points		<b>ÉLECTRIC STAR</b>		1 vantail p 4 à p 7 2 vantaux p 4 à p 7

## ► SERRURE ÉLECTRIQUE 2 CYLINDRES

Pour porte en tirant et poussant

Serrure avec pêne 1/2 tour - Protèges cylindres ø 50 mm - Axe du bord de la porte à 65 mm et du bas de la porte à 993 mm

5 à 7 points		<b>VOLT STAR "CONTROL"</b>		1 vantail p 4 à p 7 2 vantaux p 4 à p 7
5 à 12 points		<b>ÉLECTRIC STAR "CONTROL"</b>		1 vantail p 4 à p 7 2 vantaux p 4 à p 7

# TABLEAU COMPARATIF

► 1 CYLINDRE	Points Latéraux	Points Haut et Bas	A2P *	A2P ***	Avec entrebailleur	Verrou de condamnation VERSION "CONTROL"
	L	HB				
NOVA STAR 3 et 5 points	✓		✓			
LITTLE STAR 3 points	✓	✓	✓	✓	✓	
QUEEN STAR 5 points	✓	✓	✓	✓	✓	
KING STAR 7 points	✓	✓	✓	✓	✓	
LUXE STAR 9 points	✓	✓		✓	✓	
GIANT STAR 10 et 12 points	✓	✓		✓	✓	
QUEEN STAR LIGHT 5 points	✓	✓	✓	✓		
KING STAR LIGHT 7 points	✓	✓	✓	✓		
LUXE STAR LIGHT 9 points	✓	✓		✓		
GIANT STAR LIGHT 10 et 12 points	✓	✓		✓		
ÉLECTRIQUE	VOLT STAR 5 à 7 points		✓			
	ÉLECTRIC STAR 5 à 12 points		✓		✓	

**CLÉS EXTRA SAFE 1** A2P \*



**4 clés** brevetées

Reproduction protégée et carte d'identification

**CLÉS MOBILE CODE 21/L** A2P \*

De série : bleu - blanc - rouge - vert



**4 clés** brevetées

Personnalisable à vos couleurs

Reproduction protégée et carte d'identification

**CLÉS MOBILE CODE 23** A2P \*\*\*

De série : bleu - blanc - rouge - vert



**4 clés** brevetées

Personnalisable à vos couleurs

Reproduction protégée et carte d'identification

# TABLEAU COMPARATIF

► 2 CYLINDRES	Points Latéraux	Points Haut et Bas	AZP *	AZP ***	Avec entrebailleur	Verrou de condamnation VERSION "CONTROL"
	L	HB				
QUEEN STAR CONTROL 5 points	✓	✓	✓	✓	✓	
KING STAR CONTROL 7 points	✓	✓	✓	✓	✓	
LUXE STAR CONTROL 9 points	✓	✓		✓	✓	
GIANT STAR CONTROL 10 à 12 points	✓	✓		✓	✓	
QUEEN STAR LIGHT CONTROL 5 points	✓	✓	✓	✓		✓
KING STAR LIGHT CONTROL 7 points	✓	✓	✓	✓		✓
LUXE STAR LIGHT CONTROL 9 points	✓	✓		✓		✓
GIANT STAR LIGHT CONTROL 10 à 12 points		✓		✓		✓
ÉLECTRIQUE	VOLT STAR CONTROL 5 à 7 points		✓	✓		✓
	ÉLECTRIC STAR CONTROL 5 à 12 points		✓		✓	✓

**CLÉS EXTRA SAFE 1** AZP \*



**4 clés** brevetées

Reproduction protégée et carte d'identification

**CLÉS MOBILE CODE 21/L** AZP \*

De série : bleu - blanc - rouge - vert



**4 clés** brevetées

Personnalisable à vos couleurs

Reproduction protégée et carte d'identification

**CLÉS MOBILE CODE 23** AZP \*\*\*

De série : bleu - blanc - rouge - vert



**4 clés** brevetées

Personnalisable à vos couleurs

Reproduction protégée et carte d'identification

# NOVA STAR

1 VANTAIL - SANS ENTREBAÏLEUR

- ▶ Hauteur cylindre à **1050 mm** du sol
- ▶ Axe cylindre **65 mm** du bord de la porte
- ▶ Avec 4 clés brevetées + carte d'identification
- ▶ Garniture des deux côtés chromée
- ▶ Blanc signalisation RAL 9016 ou
- ▶ Marron brun sepia RAL 8014



DE SÉRIE

## CYLINDRE EXTÉRIEUR ACIER

### Cylindre et clés EXTRA SAFE 1 A2P\*

Technologie **ultra souple**.  
cylindre à engrenage et serrure à roue dentée

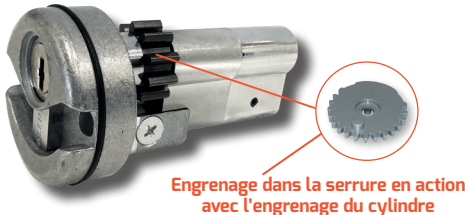

Engrenage dans la serrure en action  
avec l'engrenage du cylindre



**4 clés** brevetées



Reproduction protégée et carte d'identification

## TIRANT = POUSSANT



position  
porte  
en tirant



en cours de  
retournement  
à l'aide d'une  
pince

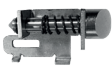

position  
porte  
en poussant

Pêne 1/2 tour  
**réversible**  
**breveté**

**pas de perte**  
**de certification**

OPTION

## CYLINDRE EXTÉRIEUR ACIER

### Cylindre et clés MOBILE CODE 21/L A2P\*

De série : bleu - blanc - rouge - vert



Personnalisable  
à vos couleurs

**4 clés** brevetées



Reproduction protégée  
et carte d'identification

## POINTS LATÉRAUX

réf: **3L**

**5** pènes d'ancrage

réf: **5L**

**7** pènes d'ancrage

A2P\*  
**195€**

A2P\*  
**220€**

### Info ou rappel

réf: **L**  
= points **Latéraux**  
réf: **HB**  
= points **Haut et Bas**

### Version **HB**

**130€**



**Pêne bas**  
**déjà monté**

Couleur présentée RAL 9018

Couleur présentée RAL 9018

### 1 Choix de la Serrure

POINTS LATÉRAUX NOVA STAR 3L NOVA STAR 5L KIT HAUT ET BAS	<input type="checkbox"/> 195€
	<input type="checkbox"/> 220€
	<input type="checkbox"/> 130€

### 2 Choix de position

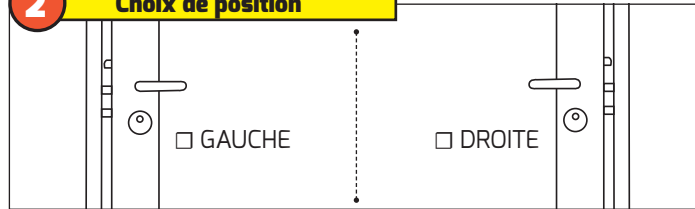

### 3 Choix des dimensions

**INFORMATIONS IMPORTANTES**

**Pour axe protégé cylindre moins de 1050 mm :**

- Version points latéraux (L) hauteur mini **828 mm**

Entre l'axe de série à 1050 mm et la nouvelle dimension choisie, la différence est à déduire sur la hauteur totale des capots qui de série sont à 2480 mm

**Pour axe protégé cylindre plus de 1050 mm :**

Capots sur mesure jusqu'à 2480 mm (option)  
jusqu'à 2980 mm (option)  
jusqu'à 3980 mm (option)

**INFO**  
**HAUTEUR MINI**  
**1900 mm**

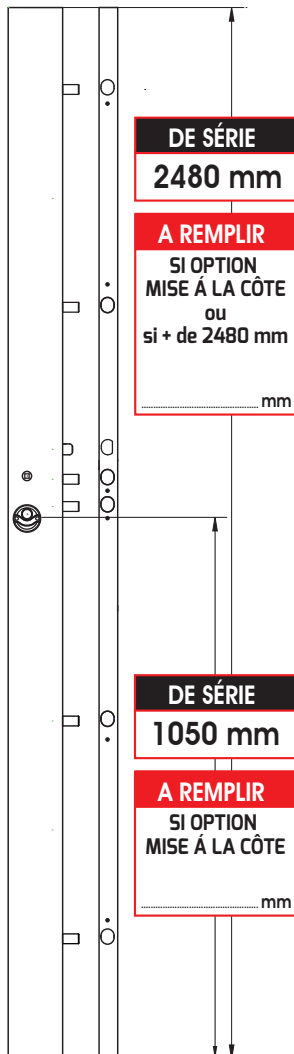

**MISE À LA CÔTE** A REMPLIR

MISE À LA CÔTE DES CAPOTS  30€

**CAPOTS** A REMPLIR

SI AXE SUPÉRIEUR À 1050 mm CAPOT + GÂCHE JUSQU'À HAUTEUR 2480 mm	<input type="checkbox"/> 170€
SI AXE SUPÉRIEUR À 1050 mm OU GRANDE HAUTEUR CAPOT + GÂCHE JUSQU'À HAUTEUR 2980 mm	<input type="checkbox"/> 190€
SI AXE SUPÉRIEUR À 1050 mm OU GRANDE HAUTEUR CAPOT + GÂCHE JUSQU'À HAUTEUR 3980 mm	<input type="checkbox"/> 350€

### 4 Choix de la gâche

<b>MÉTALLIQUE</b>	<input type="checkbox"/> COMPRIS	
<b>TÉLESCOPIQUE</b>	HT. 2480 mm <input type="checkbox"/> 120€ HT. 2980 mm <input type="checkbox"/> 150€	
<b>TÊTIÈRE</b>	HT. 2480 mm <input type="checkbox"/> 80€ HT. 2980 mm <input type="checkbox"/> 100€	
<b>RECOUVREMENT + 15 mm</b>	HT. 2480 mm <input type="checkbox"/> 80€ HT. 2980 mm <input type="checkbox"/> 100€	

### 5 Choix options Cylindre et clé

PERSONNALISATION - VARIURE 1 CYLINDRE	<input type="checkbox"/> 30€
DE SÉRIE EXTRA SAFE 1 - SI MOBILE CODE CODE 21/L	<input type="checkbox"/> ...€

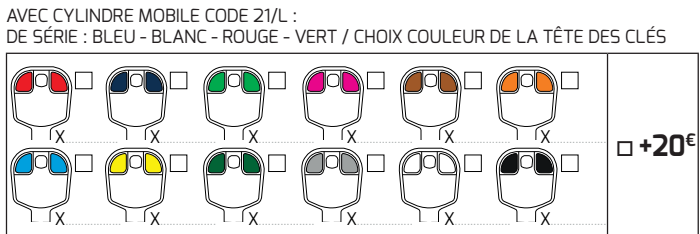

SI ÉPAISSEUR PORTE SUPÉRIEURE À 40 mm

RALLONGE CYLINDRE + PROTÈGE CYLINDRE PAR 5 mm	QTÉ	L'UNITÉ
	.....	<input type="checkbox"/> 50€

CYLINDRE DÉBRAYABLE	L'UNITÉ	<input type="checkbox"/> 30€
CYLINDRE À BOUTON AVEC FOURNITURE DU BOUTON	L'UNITÉ	<input type="checkbox"/> 45€

**CLÉ SUPPLÉMENTAIRE À LA 1<sup>ère</sup> COMMANDE**

	QTÉ	EXTRA SAFE 1	MOBILE CODE 21/L
VARIÉE SANS PERSONNALISATION	.....	<input type="checkbox"/> 30€	<input type="checkbox"/> 40€
VARIÉE AVEC PERSONNALISATION	.....	<input type="checkbox"/> 15€	<input type="checkbox"/> 20€

### 6 Choix options garniture

**DOUBLE BÉQUILLE**  65€

FINITION	<input type="checkbox"/> CHROMÉ
----------	---------------------------------

**DEMI ENSEMBLE BLINDÉ POUR L'EXTÉRIEUR**  115€

FINITION	TIRAGE	BÉQUILLE	BORGNE
ARGENT	<input type="checkbox"/>	<input type="checkbox"/>	<input type="checkbox"/>

### 7 Choix de la couleur de la serrure

**COULEUR ÉPOXY NUANCIER VALENTE SECURYSTAR**

BLANC SIGNALISATION RAL 9016	<input type="checkbox"/> COMPRIS
KIT HAUT ET BAS RAL 9016	<input type="checkbox"/> COMPRIS
MARRON BRUN SEPIA RAL 8014	<input type="checkbox"/> COMPRIS
KIT HAUT ET BAS RAL 8014	<input type="checkbox"/> COMPRIS
213 COLORIS AU CHOIX : RAL .....	<input type="checkbox"/> 30€
213 COLORIS AU CHOIX SUR KIT HAUT ET BAS : RAL .....	<input type="checkbox"/> 20€

Nom de la société : .....

Réf. client : .....

Tél. 1<sup>er</sup> contact : .....

Tél. 2<sup>ème</sup> contact : .....

Date souhaitée : .....

Enlevé  Livré boutique  Livré sur site :

.....

.....

# NOVA STAR

2 VANTAUX - SANS ENTREBAÎLLEUR

- ▶ Hauteur cylindre à **1050 mm** du sol
- ▶ Axe cylindre **65 mm** du bord de la porte
- ▶ Avec 4 clés brevetées + carte d'identification
- ▶ Garniture des deux côtés chromée
- ▶ Blanc signalisation RAL 9016 ou
- ▶ Marron brun sepia RAL 8014



## TIRANT = POUSSANT



position  
porte  
en tirant



en cours de  
retournement  
à l'aide d'une  
pince



position  
porte  
en poussant

Pêne 1/2 tour  
**réversible  
breveté**

**pas de perte  
de certification**

## SYMÉTRIE ABSOLUE

100 mm 100 mm



Serrure + gâche répétition  
**OUVERTURE MÊME CLÉ**

DE SÉRIE

**Cylindre et clés  
EXTRA SAFE 1 A2P\***



**4 clés** brevetées



Reproduction protégée et carte d'identification

## POINTS LATÉRAUX

réf: **5L RÉPÉTITION 7**

7 pênes d'ancrage



Couleur présentée RAL 4009

A2P\*  
**465€**

**Info ou rappel**

réf: **L**

= points **L**atéraux

réf: **HB**

= points **H**aut et **B**as

**Version HB**



**130€**

Pêne bas  
déjà monté

## 1 Choix de la Serrure

POINTS LATÉRAUX NOVA STAR 5L ET GÂCHE RÉPÉTITION 7 KIT HAUT ET BAS	
	<input type="checkbox"/> 465€
	<input type="checkbox"/> 130€

## 2 Choix de position

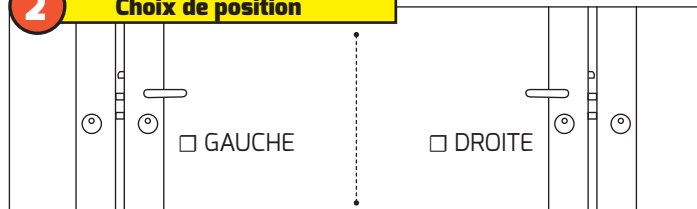

## 3 Choix des dimensions

**INFORMATIONS IMPORTANTES**

**Pour axe protégé cylindre moins de 1050 mm :**

- Version points latéraux (L) hauteur mini **828 mm**

Entre l'axe de série à 1050 mm et la nouvelle dimension choisie, la différence est à déduire sur la hauteur totale des capots qui de série sont à 2480 mm

**Pour axe protégé cylindre plus de 1050 mm :**

Capots sur mesure jusqu'à 2480 mm (option)  
jusqu'à 2980 mm (option)  
jusqu'à 3980 mm (option)

**INFO**  
**HAUTEUR MINI**  
**1900 mm**

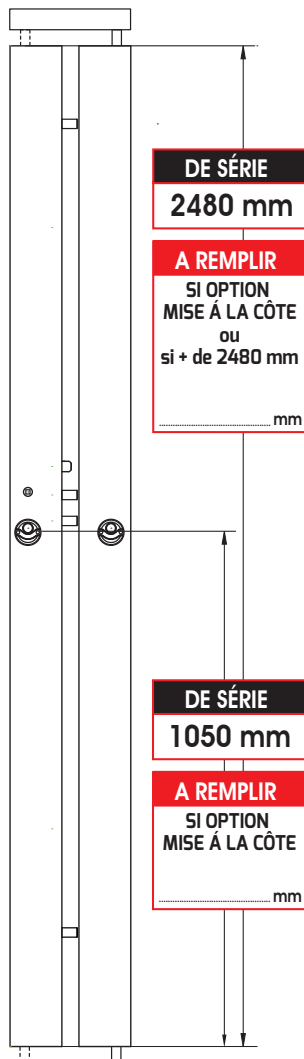

### MISE À LA CÔTE A REMPLIR

MISE À LA CÔTE DES CAPOTS	<input type="checkbox"/> 60€
---------------------------	------------------------------

### CAPOTS A REMPLIR

SI AXE SUPÉRIEUR À 1050 mm CAPOT + GÂCHE JUSQU'À HAUTEUR 2480 mm	<input type="checkbox"/> 340€
SI AXE SUPÉRIEUR À 1050 mm OU GRANDE HAUTEUR CAPOT + GÂCHE JUSQU'À HAUTEUR 2980 mm	<input type="checkbox"/> 380€
SI AXE SUPÉRIEUR À 1050 mm OU GRANDE HAUTEUR CAPOT + GÂCHE JUSQU'À HAUTEUR 3980 mm	<input type="checkbox"/> 480€

## 5 Choix options Cylindre et clé

PERSONNALISATION - VARIURE 1 CYLINDRE	<input type="checkbox"/> 60€
---------------------------------------	------------------------------

DE SÉRIE EXTRA SAFE 1 - SI MOBILE CODE CODE 21/L	<input type="checkbox"/> ...€
--	-------------------------------

AVEC CYLINDRE MOBILE CODE 21/L :  
DE SÉRIE : BLEU - BLANC - ROUGE - VERT / CHOIX COULEUR DE LA TÊTE DES CLÉS

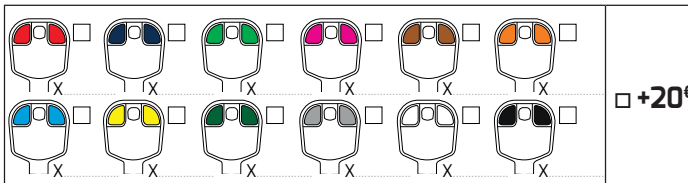

SI ÉPAISSEUR PORTE SUPÉRIEURE À 40 mm	QTÉ	L'UNITÉ
RALLONGE CYLINDRE + PROTÈGE CYLINDRE PAR 5 mm	.....	<input type="checkbox"/> 50€

CYLINDRE DÉBRAYABLE	L'UNITÉ	<input type="checkbox"/> 30€
CYLINDRE À BOUTON AVEC FOURNITURE DU BOUTON	L'UNITÉ	<input type="checkbox"/> 45€

<b>CLÉ SUPPLÉMENTAIRE À LA 1<sup>ère</sup> COMMANDE</b>	QTÉ	EXTRA SAFE 1	MOBILE CODE 21/L
VARIÉE SANS PERSONNALISATION	.....	<input type="checkbox"/> 30€	<input type="checkbox"/> 40€
VARIÉE AVEC PERSONNALISATION	.....	<input type="checkbox"/> 15€	<input type="checkbox"/> 20€

## 6 Choix options garniture

<b>DOUBLE BÉQUILLE</b>	<input type="checkbox"/> 65€
------------------------	------------------------------

FINITION	<input type="checkbox"/> CHROMÉ
----------	---------------------------------

<b>DEMI ENSEMBLE BLINDÉ POUR L'EXTÉRIEUR</b>	<input type="checkbox"/> 115€
--	-------------------------------

FINITION	TIRAGE	BÉQUILLE	BORGNE
ARGENT	<input type="checkbox"/>	<input type="checkbox"/>	<input type="checkbox"/>

## 7 Choix de la couleur de la serrure

<b>COULEUR ÉPOXY NUANCIER VALENTE SECURYSTAR</b>	
BLANC SIGNALISATION RAL 9016	<input type="checkbox"/> <b>COMPRIS</b>
KIT HAUT ET BAS RAL 9016	<input type="checkbox"/> <b>COMPRIS</b>
MARRON BRUN SEPIA RAL 8014	<input type="checkbox"/> <b>COMPRIS</b>
KIT HAUT ET BAS RAL 8014	<input type="checkbox"/> <b>COMPRIS</b>
213 COLORIS AU CHOIX : RAL .....	<input type="checkbox"/> <b>55€</b>
213 COLORIS AU CHOIX SUR KIT HAUT ET BAS : RAL .....	<input type="checkbox"/> <b>20€</b>

Nom de la société : .....

Réf. client : .....

Tél. 1<sup>er</sup> contact : .....

Tél. 2<sup>ème</sup> contact : .....

Date souhaitée : .....

Enlevé  Livré boutique  Livré sur site :

# LITTLE STAR

## 1 VANTAIL - AVEC ENTREBAÎLLEUR

- ▶ Hauteur cylindre à **993 mm** du sol
- ▶ Axe cylindre **65 mm** du bord de la porte
- ▶ Avec 4 clés brevetées + carte d'identification
- ▶ Garniture des deux côtés chromée
- ▶ Blanc signalisation RAL 9016 ou
- ▶ Marron brun sepia RAL 8014



### ENTREBAÎLLEUR INTÉGRÉ



Pour la sécurité des personnes

décondamnable de l'extérieur avec la clé

1 PÊNE D'ANCRAGE SUPPLÉMENTAIRE



Platine dentée pour réglage du 1/2 tour

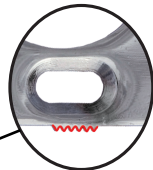

Réglage de 1 mm par dent

### CYLINDRE EXTÉRIEUR ACIER

Cylindre et clés

**MOBILE CODE 21/L** A2P \*  
ou **MOBILE CODE 23** A2P \*\*\*

Technologie **ultra souple**,  
cylindre à engrenage et serrure à roue dentée

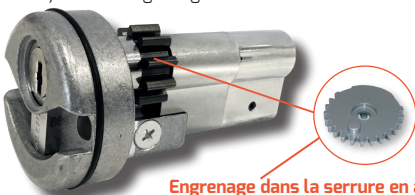

Engrenage dans la serrure en action avec l'engrenage du cylindre

De série : bleu - blanc - rouge - vert



Personnalisable à vos couleurs

**4 clés** brevetées



Reproduction protégée et carte d'identification

### POINTS LATÉRAUX

réf: **3L**

5 pènes d'ancrage



A2P \*  
**250€**

A2P \*\*\*  
**300€**

### POINTS HAUT ET BAS

réf: **3HB**

5 pènes d'ancrage



A2P \*  
**325€**

A2P \*\*\*  
**375€**

### 1 Choix de la Serrure

	<input type="checkbox"/> A2P*	<input type="checkbox"/> A2P***
<b>POINTS LATÉRAUX</b> LITTLE STAR 3L	<input type="checkbox"/> 250€	<input type="checkbox"/> 300€
<b>POINTS HAUT ET BAS</b> LITTLE STAR 3HB	<input type="checkbox"/> 325€	<input type="checkbox"/> 375€

### 2 Choix de position

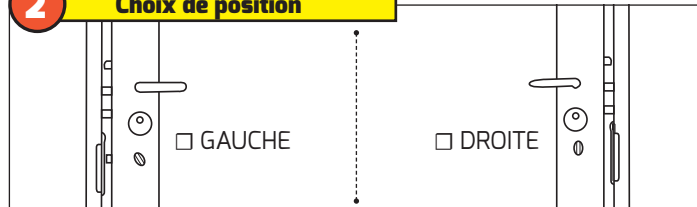

### 3 Choix des dimensions

#### INFORMATIONS IMPORTANTES

**Pour axe protégé cylindre moins de 993 mm :**

- Version points latéraux (L) hauteur mini **828 mm**
- Version points haut et bas (HB) hauteur mini **922 mm**

Entre l'axe de série à 993 mm et la nouvelle dimension choisie, la différence est à déduire sur la hauteur totale des capots qui de série sont à 2480 mm

**Pour axe protégé cylindre plus de 993 mm :**

Capots sur mesure jusqu'à 2480 mm (option)  
jusqu'à 2980 mm (option)  
jusqu'à 3980 mm (option)

**INFO**  
**HAUTEUR MINI**  
L = 1840 mm  
HB = 1925 mm

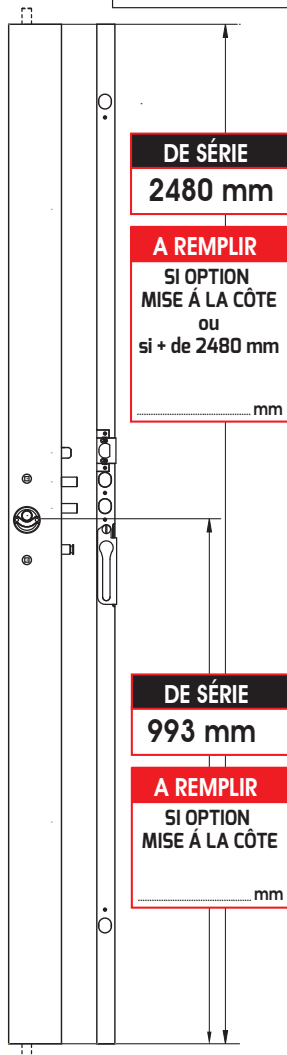

**DE SÉRIE**  
2480 mm

**A REMPLIR**  
SI OPTION  
MISE À LA CÔTE  
ou  
si + de 2480 mm  
..... mm

**DE SÉRIE**  
993 mm

**A REMPLIR**  
SI OPTION  
MISE À LA CÔTE  
..... mm

#### MISE À LA CÔTE **A REMPLIR**

MISE À LA CÔTE DES CAPOTS	<input type="checkbox"/> 30€
---------------------------	------------------------------

#### CAPOTS **A REMPLIR**

SI AXE SUPÉRIEUR À 993 mm CAPOT + GÂCHE JUSQU'À HAUTEUR 2480 mm	<input type="checkbox"/> 170€
SI AXE SUPÉRIEUR À 993 mm OU GRANDE HAUTEUR CAPOT + GÂCHE JUSQU'À HAUTEUR 2980 mm	<input type="checkbox"/> 190€
SI AXE SUPÉRIEUR À 993 mm OU GRANDE HAUTEUR CAPOT + GÂCHE JUSQU'À HAUTEUR 3980 mm	<input type="checkbox"/> 350€

### 4 Choix de la gâche

<b>MÉTALLIQUE</b>	<input type="checkbox"/> COMPRIS	<b>TÉLESCOPIQUE</b>	<input type="checkbox"/> 120€
		HT. 2480 mm	<input type="checkbox"/> 150€
<b>TÊTIÈRE</b>		<b>RECOUVREMENT + 15 mm</b>	
HT. 2480 mm	<input type="checkbox"/> 80€	HT. 2480 mm	<input type="checkbox"/> 80€
HT. 2980 mm	<input type="checkbox"/> 100€	HT. 2980 mm	<input type="checkbox"/> 100€

### 5 Choix options Cylindre et clé

PERSONNALISATION - VARIURE 1 CYLINDRE	<input type="checkbox"/> 30€
---------------------------------------	------------------------------

DE SÉRIE : BLEU - BLANC - ROUGE - VERT / CHOIX COULEUR DE LA TÊTE DES CLÉS

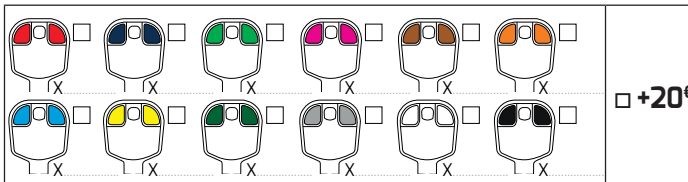

SI ÉPAISSEUR PORTE SUPÉRIEURE À 40 mm	QTÉ	L'UNITÉ
RALLONGE CYLINDRE + PROTÈGE CYLINDRE PAR 5 mm	.....	<input type="checkbox"/> 50€

CYLINDRE DÉBRAYABLE	L'UNITÉ	<input type="checkbox"/> 30€
CYLINDRE À BOUTON AVEC FOURNITURE DU BOUTON	L'UNITÉ	<input type="checkbox"/> 45€

<b>CLÉ SUPPLÉMENTAIRE À LA 1<sup>ère</sup> COMMANDE</b>	QTÉ	MOBILE CODE 21/L	MOBILE CODE 23
VARIÉE SANS PERSONNALISATION	.....	<input type="checkbox"/> 40€	<input type="checkbox"/> 60€
VARIÉE AVEC PERSONNALISATION	.....	<input type="checkbox"/> 20€	<input type="checkbox"/> 30€

### 6 Choix options garniture

**GARNITURE UNE FINITION** des deux côtés

CHROMÉ	<input type="checkbox"/> DE SÉRIE	DORÉ	<input type="checkbox"/> 80€
--------	-----------------------------------	------	------------------------------

**GARNITURE DEUX FINITIONS "DUO STAR"** (les 2)  100€

FINITION	CHROMÉ	DORÉ
INTÉRIEUR	<input type="checkbox"/>	<input type="checkbox"/>
EXTÉRIEUR	<input type="checkbox"/>	<input type="checkbox"/>

**DOUBLE BÉQUILLE**

FINITION	<input type="checkbox"/> CHROMÉ	<input type="checkbox"/> 65€	<input type="checkbox"/> DORÉ	<input type="checkbox"/> 85€
----------	---------------------------------	------------------------------	-------------------------------	------------------------------

**DEMI ENSEMBLE BLINDÉ POUR L'EXTÉRIEUR**  115€

FINITION	TIRAGE	BÉQUILLE	BORGNE
ARGENT	<input type="checkbox"/>	<input type="checkbox"/>	<input type="checkbox"/>
CHAMPAGNE	<input type="checkbox"/>	<input type="checkbox"/>	<input type="checkbox"/>

### 7 Choix de la couleur de la serrure

<b>COULEUR ÉPOXY NUANCIER VALENTE SECURYSTAR</b>	<input type="checkbox"/> COMPRIS
BLANC SIGNALISATION RAL 9016	<input type="checkbox"/> COMPRIS
MARRON BRUN SEPIA RAL 8014	<input type="checkbox"/> 30€
213 COLORIS AU CHOIX : RAL .....	

Nom de la société : .....

Réf. client : .....

Tél. 1<sup>er</sup> contact : .....

Tél. 2<sup>ème</sup> contact : .....

Date souhaitée : .....

Enlevé  Livré boutique  Livré sur site :

.....

.....

# LITTLE STAR

## 2 VANTAUX - AVEC ENTREBAÎLLEUR

- ▶ Hauteur cylindre à **993 mm** du sol
- ▶ Axe cylindre **65 mm** du bord de la porte
- ▶ Avec 4 clés brevetées + carte d'identification
- ▶ Garniture des deux côtés chromée
- ▶ Blanc signalisation RAL 9016 ou
- ▶ Marron brun sepia RAL 8014



### ENTREBAÎLLEUR INTÉGRÉ



Pour la sécurité des personnes

décondamnable de l'extérieur avec la clé

**1 PÊNE D'ANCRAGE SUPPLÉMENTAIRE**



Platine dentée pour réglage du 1/2 tour

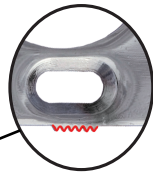

Réglage de 1 mm par dent

### SYMÉTRIE ABSOLUE



Serrure + gâche répétition **OUVERTURE MÊME CLÉ**

Cylindre et clés

**MOBILE CODE 21/L A2P\***

ou **MOBILE CODE 23 A2P\*\*\***

De série : bleu - blanc - rouge - vert



**4 clés** brevetées



Personnalisable à vos couleurs

Reproduction protégée et carte d'identification

### POINTS LATÉRAUX

réf: **3L RÉPÉTITION 5**

5 pênes d'ancrage



Couleur présentée RAL 4009

A2P\* **575€**

A2P\*\*\* **625€**

### POINTS HAUT ET BAS

réf: **3HB RÉPÉTITION 3**

5 pênes d'ancrage

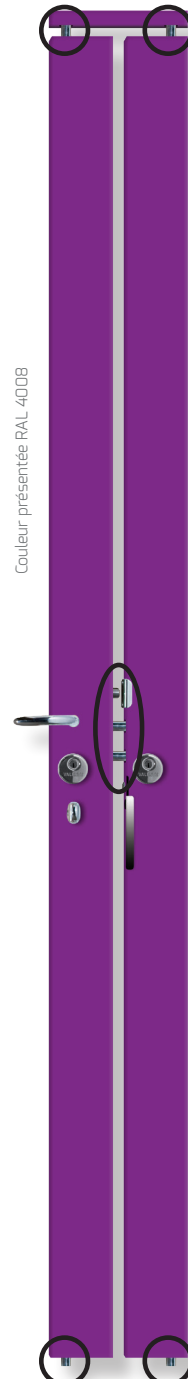

Couleur présentée RAL 4008

A2P\* **625€**

A2P\*\*\* **675€**

### 1 Choix de la Serrure

	A2P*	A2P***
POINTS LATÉRAUX LITTLE STAR 3L ET GÂCHE RÉPÉTITION 5	<input type="checkbox"/> 575€	<input type="checkbox"/> 625€
POINTS HAUT ET BAS LITTLE STAR 3HB ET GÂCHE RÉPÉTITION 3	<input type="checkbox"/> 625€	<input type="checkbox"/> 675€

### 2 Choix de position

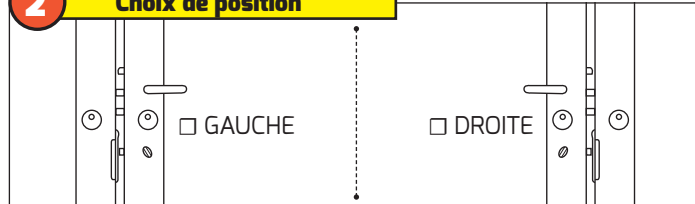

### 3 Choix des dimensions

**INFORMATIONS IMPORTANTES**

**Pour axe protégé cylindre moins de 993 mm :**

- Version points latéraux (L) hauteur mini **828 mm**
- Version points haut et bas (HB) hauteur mini **922 mm**

Entre l'axe de série à 993 mm et la nouvelle dimension choisie, la différence est à déduire sur la hauteur totale des capots qui de série sont à 2480 mm

**Pour axe protégé cylindre plus de 993 mm :**

Capots sur mesure jusqu'à 2480 mm (option)  
jusqu'à 2980 mm (option)  
jusqu'à 3980 mm (option)

**INFO**

**HAUTEUR MINI**

**L = 1840 mm**  
**HB = 1925 mm**

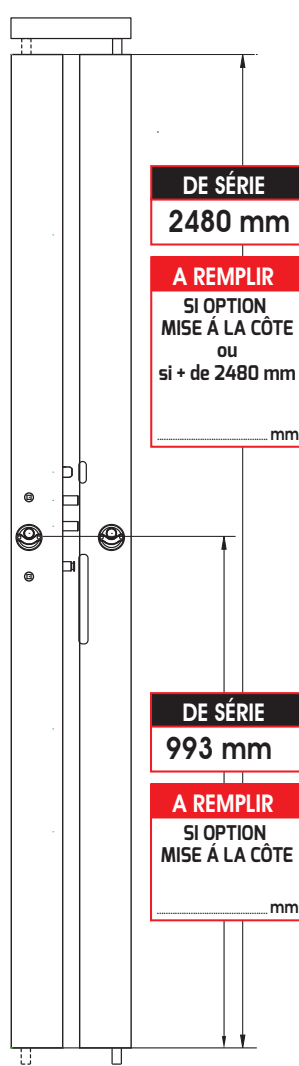

**MISE À LA CÔTE** A REMPLIR

MISE À LA CÔTE DES CAPOTS  60€

**CAPOTS** A REMPLIR

SI AXE SUPÉRIEUR À 993 mm CAPOT + GÂCHE JUSQU'À HAUTEUR 2480 mm	<input type="checkbox"/> 340€
SI AXE SUPÉRIEUR À 993 mm OU GRANDE HAUTEUR CAPOT + GÂCHE JUSQU'À HAUTEUR 2980 mm	<input type="checkbox"/> 380€
SI AXE SUPÉRIEUR À 993 mm OU GRANDE HAUTEUR CAPOT + GÂCHE JUSQU'À HAUTEUR 3980 mm	<input type="checkbox"/> 480€

### 4 Choix options Cylindre et clé

PERSONNALISATION - VARIURE 2 CYLINDRES  60€

DE SÉRIE : BLEU - BLANC - ROUGE - VERT / CHOIX COULEUR DE LA TÊTE DES CLÉS

+20€

SI ÉPAISSEUR PORTE SUPÉRIEURE À 40 mm

RALLONGE CYLINDRE + PROTÈGE CYLINDRE PAR 5 mm	QTÉ	L'UNITÉ
.....	.....	<input type="checkbox"/> 50€

CYLINDRE DÉBRAYABLE	L'UNITÉ	<input type="checkbox"/> 30€
CYLINDRE À BOUTON AVEC FOURNITURE DU BOUTON	L'UNITÉ	<input type="checkbox"/> 45€

**CLÉ SUPPLÉMENTAIRE À LA 1<sup>ère</sup> COMMANDE**

	QTÉ	MOBILE CODE 21/L	MOBILE CODE 23
VARIÉE SANS PERSONNALISATION	.....	<input type="checkbox"/> 40€	<input type="checkbox"/> 60€
VARIÉE AVEC PERSONNALISATION	.....	<input type="checkbox"/> 20€	<input type="checkbox"/> 30€

### 5 Choix options garniture

**GARNITURE UNE FINITION des deux côtés**

CHROMÉ <input type="checkbox"/> DE SÉRIE	DORÉ <input type="checkbox"/> 100€
--	------------------------------------

**GARNITURE DEUX FINITIONS "DUO STAR" (les 2)  120€**

FINITION	CHROMÉ	DORÉ
INTÉRIEUR	<input type="checkbox"/>	<input type="checkbox"/>
EXTÉRIEUR	<input type="checkbox"/>	<input type="checkbox"/>

**DOUBLE BÉQUILLE**

FINITION	<input type="checkbox"/> CHROMÉ 65€	<input type="checkbox"/> DORÉ 85€
----------	-------------------------------------	-----------------------------------

**DEMI ENSEMBLE BLINDÉ POUR L'EXTÉRIEUR  115€**

FINITION	TIRAGE	BÉQUILLE	BORGNE
ARGENT	<input type="checkbox"/>	<input type="checkbox"/>	<input type="checkbox"/>
CHAMPAGNE	<input type="checkbox"/>	<input type="checkbox"/>	<input type="checkbox"/>

### 6 Choix de la couleur de la serrure

**COULEUR ÉPOXY NUANCIER VALENTE SECURYSTAR**

BLANC SIGNALISATION RAL 9016	<input type="checkbox"/> COMPRIS
MARRON BRUN SEPIA RAL 8014	<input type="checkbox"/> COMPRIS
213 COLORIS AU CHOIX : RAL .....	<input type="checkbox"/> 55€

Nom de la société : .....

Réf. client : .....

Tél. 1<sup>er</sup> contact : .....

Tél. 2<sup>ème</sup> contact : .....

Date souhaitée : .....

Enlevé  Livré boutique  Livré sur site :

# QUEEN STAR

1 VANTAIL - AVEC ENTREBAÎLLEUR

- ▶ Hauteur cylindre à **993 mm** du sol
- ▶ Axe cylindre **65 mm** du bord de la porte
- ▶ Avec 4 clés brevetées + carte d'identification
- ▶ Garniture des deux côtés chromée
- ▶ Blanc signalisation RAL 9016 ou
- ▶ Marron brun sepia RAL 8014



## ENTREBAÎLLEUR INTÉGRÉ



Pour la sécurité des personnes

décondamnable de l'extérieur avec la clé

1 PÊNE D'ANCRAGE SUPPLÉMENTAIRE



Platine dentée pour réglage du 1/2 tour

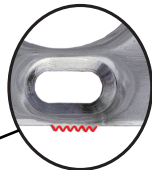

Réglage de 1 mm par dent

## CYLINDRE EXTÉRIEUR ACIER

**Cylindre et clés**  
**MOBILE CODE 21/L A2P\***  
**ou MOBILE CODE 23 A2P\*\*\***

Technologie **ultra souple**,  
 cylindre à engrenage et serrure à roue dentée

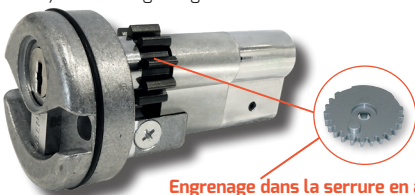

Engrenage dans la serrure en action avec l'engrenage du cylindre

De série : bleu - blanc - rouge - vert



Personnalisable à vos couleurs

**4 clés** brevetées



Reproduction protégée et carte d'identification

## POINTS LATÉRAUX

réf: **5L**

7 pènes d'ancrage



Couleur présentée RAL 3015

A2P\*  
**275€**

A2P\*\*\*  
**325€**

## POINTS HAUT ET BAS

réf: **5HB**

7 pènes d'ancrage



Couleur présentée RAL 4011

A2P\*  
**350€**

A2P\*\*\*  
**400€**

## 1 Choix de la Serrure

	A2P*	A2P***
POINTS LATÉRAUX QUEEN STAR 5L	<input type="checkbox"/> 275€	<input type="checkbox"/> 325€
POINTS HAUT ET BAS QUEEN STAR 5HB	<input type="checkbox"/> 350€	<input type="checkbox"/> 400€

## 2 Choix de position

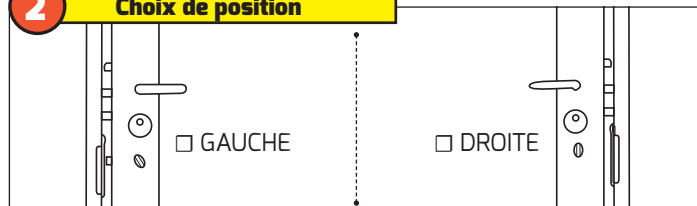

## 3 Choix des dimensions

**INFORMATIONS IMPORTANTES**

**Pour axe protégé cylindre moins de 993 mm :**

- Version points latéraux (L) hauteur mini **828 mm**
- Version points haut et bas (HB) hauteur mini **922 mm**

Entre l'axe de série à 993 mm et la nouvelle dimension choisie, la différence est à déduire sur la hauteur totale des capots qui de série sont à 2480 mm

**Pour axe protégé cylindre plus de 993 mm :**

Capots sur mesure jusqu'à 2480 mm (option)  
jusqu'à 2980 mm (option)  
jusqu'à 3980 mm (option)

**INFO**  
**HAUTEUR MINI**  
L = 1840 mm  
HB = 1925 mm

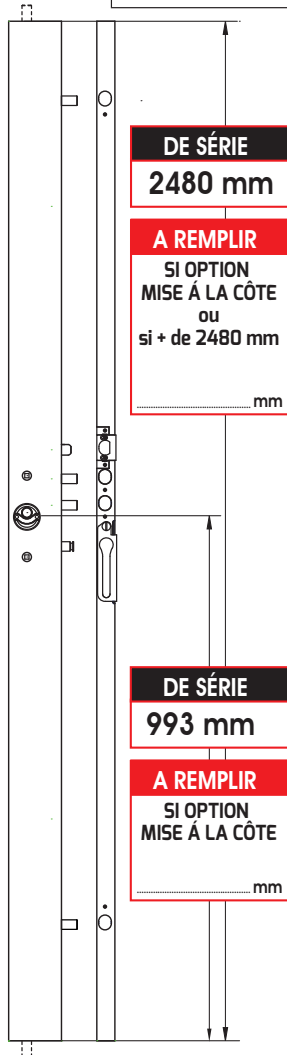

**DE SÉRIE**  
**2480 mm**

**A REMPLIR**  
SI OPTION  
MISE À LA CÔTE  
ou  
si + de 2480 mm  
..... mm

**DE SÉRIE**  
**993 mm**

**A REMPLIR**  
SI OPTION  
MISE À LA CÔTE  
..... mm

### MISE À LA CÔTE A REMPLIR

MISE À LA CÔTE DES CAPOTS	<input type="checkbox"/> 30€
---------------------------	------------------------------

### CAPOTS A REMPLIR

SI AXE SUPÉRIEUR À 993 mm CAPOT + GÂCHE JUSQU'À HAUTEUR 2480 mm	<input type="checkbox"/> 170€
SI AXE SUPÉRIEUR À 993 mm OU GRANDE HAUTEUR CAPOT + GÂCHE JUSQU'À HAUTEUR 2980 mm	<input type="checkbox"/> 190€
SI AXE SUPÉRIEUR À 993 mm OU GRANDE HAUTEUR CAPOT + GÂCHE JUSQU'À HAUTEUR 3980 mm	<input type="checkbox"/> 350€

## 4 Choix de la gâche

<b>MÉTALLIQUE</b>	<input type="checkbox"/> COMPRIS		<b>TÉLESCOPIQUE</b>	<input type="checkbox"/> 120€	
			HT. 2980 mm	<input type="checkbox"/> 150€	
<b>TÊTIÈRE</b>	<input type="checkbox"/> 80€		<b>RECOUVREMENT + 15 mm</b>	<input type="checkbox"/> 80€	
	<input type="checkbox"/> 100€		HT. 2980 mm	<input type="checkbox"/> 100€	

## 5 Choix options Cylindre et clé

PERSONNALISATION - VARIURE 1 CYLINDRE	<input type="checkbox"/> 30€
---------------------------------------	------------------------------

DE SÉRIE : BLEU - BLANC - ROUGE - VERT / CHOIX COULEUR DE LA TÊTE DES CLÉS

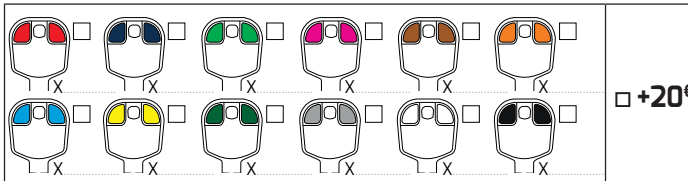

SI ÉPAISSEUR PORTE SUPÉRIEURE À 40 mm	QTÉ	L'UNITÉ
RALLONGE CYLINDRE + PROTÈGE CYLINDRE PAR 5 mm	.....	<input type="checkbox"/> 50€

CYLINDRE DÉBRAYABLE	L'UNITÉ	<input type="checkbox"/> 30€
CYLINDRE À BOUTON AVEC FOURNITURE DU BOUTON	L'UNITÉ	<input type="checkbox"/> 45€

### CLÉ SUPPLÉMENTAIRE À LA 1<sup>ère</sup> COMMANDE

VARIÉE SANS PERSONNALISATION	QTÉ	MOBILE CODE 21/L	MOBILE CODE 23
VARIÉE AVEC PERSONNALISATION	.....	<input type="checkbox"/> 40€	<input type="checkbox"/> 60€
		<input type="checkbox"/> 20€	<input type="checkbox"/> 30€

## 6 Choix options garniture

### GARNITURE UNE FINITION des deux côtés

CHROMÉ	<input type="checkbox"/> DE SÉRIE	DORÉ	<input type="checkbox"/> 80€
--------	-----------------------------------	------	------------------------------

### GARNITURE DEUX FINITIONS "DUO STAR" (les 2) 100€

FINITION	CHROMÉ	DORÉ
INTÉRIEUR	<input type="checkbox"/>	<input type="checkbox"/>
EXTÉRIEUR	<input type="checkbox"/>	<input type="checkbox"/>

### DOUBLE BÉQUILLE

FINITION	<input type="checkbox"/> CHROMÉ	<input type="checkbox"/> 65€	<input type="checkbox"/> DORÉ	<input type="checkbox"/> 85€
----------	---------------------------------	------------------------------	-------------------------------	------------------------------

### DEMI ENSEMBLE BLINDÉ POUR L'EXTÉRIEUR 115€

FINITION	TIRAGE	BÉQUILLE	BORGNE
ARGENT	<input type="checkbox"/>	<input type="checkbox"/>	<input type="checkbox"/>
CHAMPAGNE	<input type="checkbox"/>	<input type="checkbox"/>	<input type="checkbox"/>

## 7 Choix de la couleur de la serrure

### COULEUR ÉPOXY NUANCIER VALENTE SECURYSTAR

BLANC SIGNALISATION RAL 9016	<input type="checkbox"/> COMPRIS
MARRON BRUN SEPIA RAL 8014	<input type="checkbox"/> COMPRIS
213 COLORIS AU CHOIX : RAL .....	<input type="checkbox"/> 30€

Nom de la société : .....

Réf. client : .....

Tél. 1<sup>er</sup> contact : .....

Tél. 2<sup>ème</sup> contact : .....

Date souhaitée : .....

Enlevé  Livré boutique  Livré sur site :

# QUEEN STAR

2 VANTAUX - AVEC ENTREBAÏLLEUR

- ▶ Hauteur cylindre à **993 mm** du sol
- ▶ Axe cylindre **65 mm** du bord de la porte
- ▶ Avec 4 clés brevetées + carte d'identification
- ▶ Garniture des deux côtés chromée
- ▶ Blanc signalisation RAL 9016 ou
- ▶ Marron brun sepia RAL 8014



## ENTREBAÏLLEUR INTÉGRÉ



Pour la sécurité des personnes

décondamnable de l'extérieur avec la clé

1 PÊNE D'ANCRAGE SUPPLÉMENTAIRE



Platine dentée pour réglage du 1/2 tour

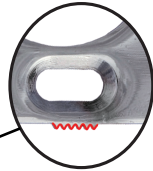

Réglage de 1 mm par dent

## SYMÉTRIE ABSOLUE



Serrure + gâche répétition  
**OUVERTURE MÊME CLÉ**

Cylindre et clés

**MOBILE CODE 21/L** A2P\*

ou **MOBILE CODE 23** A2P\*\*\*

De série : bleu - blanc - rouge - vert



**4 clés** brevetées



Personnalisable à vos couleurs

Reproduction protégée et carte d'identification

## POINTS LATÉRAUX

réf: **5L RÉPÉTITION 7**

7 pênes d'ancrage



Couleur présentée RAL 2008

A2P\*  
**625€**

A2P\*\*\*  
**675€**

## POINTS HAUT ET BAS

réf: **5HB RÉPÉTITION 5**

7 pênes d'ancrage



Couleur présentée RAL 1003

A2P\*  
**675€**

A2P\*\*\*  
**725€**

### 1 Choix de la Serrure

	A2P*	A2P***
POINTS LATÉRAUX QUEEN STAR 5L ET GÂCHE RÉPÉTITION 7	<input type="checkbox"/> 625€	<input type="checkbox"/> 675€
POINTS HAUT ET BAS QUEEN STAR 5HB ET GÂCHE RÉPÉTITION 5	<input type="checkbox"/> 675€	<input type="checkbox"/> 725€

### 2 Choix de position

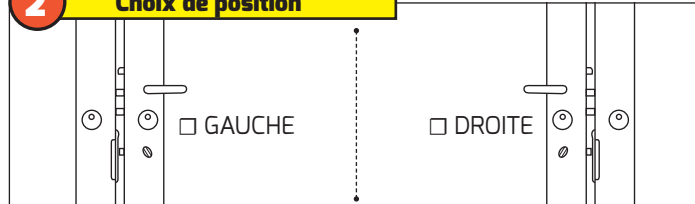

### 3 Choix des dimensions

**INFORMATIONS IMPORTANTES**

**Pour axe protégé cylindre moins de 993 mm :**

- Version points latéraux (L) hauteur mini **828 mm**
- Version points haut et bas (HB) hauteur mini **922 mm**

Entre l'axe de série à 993 mm et la nouvelle dimension choisie, la différence est à déduire sur la hauteur totale des capots qui de série sont à 2480 mm

**Pour axe protégé cylindre plus de 993 mm :**

Capots sur mesure jusqu'à 2480 mm (option)  
jusqu'à 2980 mm (option)  
jusqu'à 3980 mm (option)

**INFO**  
**HAUTEUR MINI**  
L = 1840 mm  
HB = 1925 mm

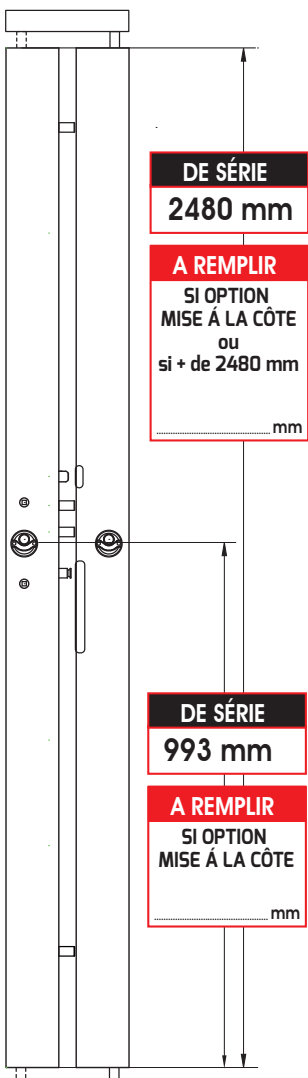

**MISE À LA CÔTE** A REMPLIR

MISE À LA CÔTE DES CAPOTS	<input type="checkbox"/> 60€
---------------------------	------------------------------

**CAPOTS** A REMPLIR

SI AXE SUPÉRIEUR À 993 mm CAPOT + GÂCHE JUSQU'À HAUTEUR 2480 mm	<input type="checkbox"/> 340€
SI AXE SUPÉRIEUR À 993 mm OU GRANDE HAUTEUR CAPOT + GÂCHE JUSQU'À HAUTEUR 2980 mm	<input type="checkbox"/> 380€
SI AXE SUPÉRIEUR À 993 mm OU GRANDE HAUTEUR CAPOT + GÂCHE JUSQU'À HAUTEUR 3980 mm	<input type="checkbox"/> 480€

### 4 Choix options Cylindre et clé

PERSONNALISATION - VARIURE 2 CYLINDRES	<input type="checkbox"/> 60€
--	------------------------------

DE SÉRIE : BLEU - BLANC - ROUGE - VERT / CHOIX COULEUR DE LA TÊTE DES CLÉS

+20€

SI ÉPAISSEUR PORTE SUPÉRIEURE À 40 mm

RALLONGE CYLINDRE + PROTÈGE CYLINDRE PAR 5 mm	QTÉ	L'UNITÉ
.....	.....	<input type="checkbox"/> 50€

CYLINDRE DÉBRAYABLE	L'UNITÉ	<input type="checkbox"/> 30€
CYLINDRE À BOUTON AVEC FOURNITURE DU BOUTON	L'UNITÉ	<input type="checkbox"/> 45€

**CLÉ SUPPLÉMENTAIRE À LA 1<sup>ère</sup> COMMANDE**

	QTÉ	MOBILE CODE 21/L	MOBILE CODE 23
VARIÉE SANS PERSONNALISATION	.....	<input type="checkbox"/> 40€	<input type="checkbox"/> 60€
VARIÉE AVEC PERSONNALISATION	.....	<input type="checkbox"/> 20€	<input type="checkbox"/> 30€

### 5 Choix options garniture

**GARNITURE UNE FINITION** des deux côtés

CHROMÉ	<input type="checkbox"/> DE SÉRIE	DORÉ	<input type="checkbox"/> 100€
--------	-----------------------------------	------	-------------------------------

**GARNITURE DEUX FINITIONS "DUO STAR"** (les 2)  120€

FINITION	CHROMÉ	DORÉ
INTÉRIEUR	<input type="checkbox"/>	<input type="checkbox"/>
EXTÉRIEUR	<input type="checkbox"/>	<input type="checkbox"/>

**DOUBLE BÉQUILLE**

FINITION	<input type="checkbox"/> CHROMÉ 65€	<input type="checkbox"/> DORÉ 85€
----------	-------------------------------------	-----------------------------------

**DEMI ENSEMBLE BLINDÉ POUR L'EXTÉRIEUR**  115€

FINITION	TIRAGE	BÉQUILLE	BORGNE
ARGENT	<input type="checkbox"/>	<input type="checkbox"/>	<input type="checkbox"/>
CHAMPAGNE	<input type="checkbox"/>	<input type="checkbox"/>	<input type="checkbox"/>

### 6 Choix de la couleur de la serrure

**COULEUR ÉPOXY NUANCIER VALENTE SECURYSTAR**

BLANC SIGNALISATION RAL 9016	<input type="checkbox"/> COMPRIS
MARRON BRUN SEPIA RAL 8014	<input type="checkbox"/> COMPRIS
213 COLORIS AU CHOIX : RAL .....	<input type="checkbox"/> 55€

Nom de la société : .....

Réf. client : .....

Tél. 1<sup>er</sup> contact : .....

Tél. 2<sup>ème</sup> contact : .....

Date souhaitée : .....

Enlevé  Livré boutique  Livré sur site :

# KING STAR

## 1 VANTAIL - AVEC ENTREBAÎLLEUR

- ▶ Hauteur cylindre à **993 mm** du sol
- ▶ Axe cylindre **65 mm** du bord de la porte
- ▶ Avec 4 clés brevetées + carte d'identification
- ▶ Garniture des deux côtés chromée
- ▶ Blanc signalisation RAL 9016 ou
- ▶ Marron brun sepia RAL 8014



### ENTREBAÎLLEUR INTÉGRÉ



Pour la sécurité des personnes

décondamnable de l'extérieur avec la clé

1 PÊNE D'ANCRAGE SUPPLÉMENTAIRE



Platine dentée pour réglage du 1/2 tour

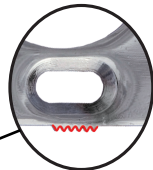

Réglage de 1 mm par dent

### CYLINDRE EXTÉRIEUR ACIER

#### Cylindre et clés

**MOBILE CODE 21/L** A2P\*  
ou **MOBILE CODE 23** A2P\*\*\*

Technologie **ultra souple**,  
cylindre à engrenage et serrure à roue dentée

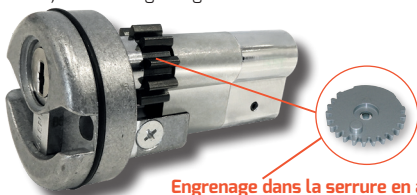

Engrenage dans la serrure en action avec l'engrenage du cylindre

De série : bleu - blanc - rouge - vert



Personnalisable à vos couleurs

**4 clés** brevetées



Reproduction protégée et carte d'identification

### POINTS LATÉRAUX

réf: **7L**

9 pênes d'ancrage

Couleur présentée RAL 5012



A2P\*  
**300€**

A2P\*\*\*  
**350€**

### POINTS HAUT ET BAS

réf: **7HB**

9 pênes d'ancrage

Couleur présentée RAL 6027



A2P\*  
**375€**

A2P\*\*\*  
**425€**

## 1 Choix de la Serrure

	<input type="checkbox"/> A2P*	<input type="checkbox"/> A2P***
POINTS LATÉRAUX KING STAR 7L	<input type="checkbox"/> 300€	<input type="checkbox"/> 350€
POINTS HAUT ET BAS KING STAR 7HB	<input type="checkbox"/> 375€	<input type="checkbox"/> 425€

## 2 Choix de position

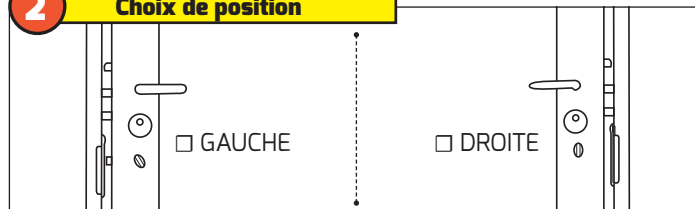

## 3 Choix des dimensions

**INFORMATIONS IMPORTANTES**

**Pour axe protégé cylindre moins de 993 mm :**

- Version points latéraux (L) hauteur mini **828 mm**
- Version points haut et bas (HB) hauteur mini **922 mm**

Entre l'axe de série à 993 mm et la nouvelle dimension choisie, la différence est à déduire sur la hauteur totale des capots qui de série sont à 2480 mm

**Pour axe protégé cylindre plus de 993 mm :**

Capots sur mesure jusqu'à 2480 mm (option)  
jusqu'à 2980 mm (option)  
jusqu'à 3980 mm (option)

**INFO**  
**HAUTEUR MINI**  
L = 1840 mm  
HB = 1925 mm

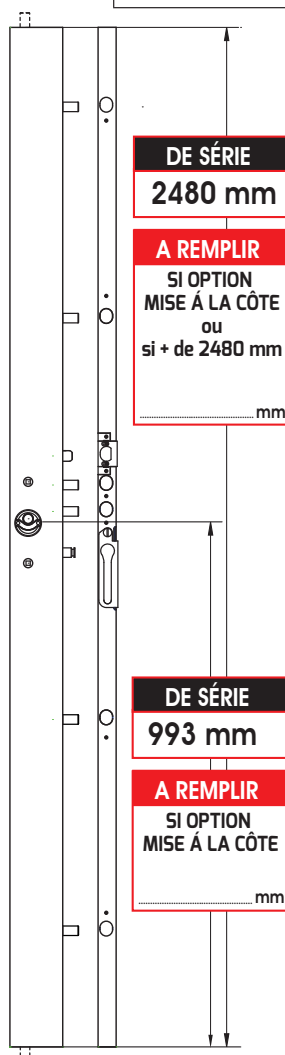

### MISE À LA CÔTE **A REMPLIR**

MISE À LA CÔTE DES CAPOTS	<input type="checkbox"/> 30€
---------------------------	------------------------------

### CAPOTS **A REMPLIR**

SI AXE SUPÉRIEUR À 993 mm CAPOT + GÂCHE JUSQU'À HAUTEUR 2480 mm	<input type="checkbox"/> 170€
SI AXE SUPÉRIEUR À 993 mm OU GRANDE HAUTEUR CAPOT + GÂCHE JUSQU'À HAUTEUR 2980 mm	<input type="checkbox"/> 190€
SI AXE SUPÉRIEUR À 993 mm OU GRANDE HAUTEUR CAPOT + GÂCHE JUSQU'À HAUTEUR 3980 mm	<input type="checkbox"/> 350€

## 4 Choix de la gâche

<b>MÉTALLIQUE</b>	<input type="checkbox"/> COMPRIS	
<b>TÉLESCOPIQUE</b>	HT. 2480 mm <input type="checkbox"/> 120€ HT. 2980 mm <input type="checkbox"/> 150€	
<b>TÊTIÈRE</b>	HT. 2480 mm <input type="checkbox"/> 80€ HT. 2980 mm <input type="checkbox"/> 100€	
<b>RECOUVREMENT + 15 mm</b>	HT. 2480 mm <input type="checkbox"/> 80€ HT. 2980 mm <input type="checkbox"/> 100€	

## 5 Choix options Cylindre et clé

PERSONNALISATION - VARIURE 1 CYLINDRE	<input type="checkbox"/> 30€
---------------------------------------	------------------------------

DE SÉRIE : BLEU - BLANC - ROUGE - VERT / CHOIX COULEUR DE LA TÊTE DES CLÉS

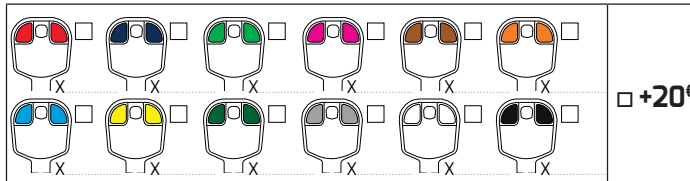

SI ÉPAISSEUR PORTE SUPÉRIEURE À 40 mm	QTÉ	L'UNITÉ
RALLONGE CYLINDRE + PROTÈGE CYLINDRE PAR 5 mm	.....	<input type="checkbox"/> 50€

CYLINDRE DÉBRAYABLE	L'UNITÉ	<input type="checkbox"/> 30€
CYLINDRE À BOUTON AVEC FOURNITURE DU BOUTON	L'UNITÉ	<input type="checkbox"/> 45€

<b>CLÉ SUPPLÉMENTAIRE À LA 1<sup>ère</sup> COMMANDE</b>	QTÉ	MOBILE CODE 21/L	MOBILE CODE 23
VARIÉE SANS PERSONNALISATION	.....	<input type="checkbox"/> 40€	<input type="checkbox"/> 60€
VARIÉE AVEC PERSONNALISATION	.....	<input type="checkbox"/> 20€	<input type="checkbox"/> 30€

## 6 Choix options garniture

**GARNITURE UNE FINITION** des deux côtés

CHROMÉ <input type="checkbox"/> DE SÉRIE	DORÉ <input type="checkbox"/> 80€
--	-----------------------------------

**GARNITURE DEUX FINITIONS "DUO STAR"** (les 2)  100€

FINITION	CHROMÉ	DORÉ
INTÉRIEUR	<input type="checkbox"/>	<input type="checkbox"/>
EXTÉRIEUR	<input type="checkbox"/>	<input type="checkbox"/>

**DOUBLE BÉQUILLE**

FINITION	<input type="checkbox"/> CHROMÉ 65€	<input type="checkbox"/> DORÉ 85€
----------	-------------------------------------	-----------------------------------

**DEMI ENSEMBLE BLINDÉ POUR L'EXTÉRIEUR**  115€

FINITION	TIRAGE	BÉQUILLE	BORGNE
ARGENT	<input type="checkbox"/>	<input type="checkbox"/>	<input type="checkbox"/>
CHAMPAGNE	<input type="checkbox"/>	<input type="checkbox"/>	<input type="checkbox"/>

## 7 Choix de la couleur de la serrure

<b>COULEUR ÉPOXY NUANCIER VALENTE SECURYSTAR</b>	<input type="checkbox"/> COMPRIS
BLANC SIGNALISATION RAL 9016	<input type="checkbox"/> COMPRIS
MARRON BRUN SEPIA RAL 8014	<input type="checkbox"/> 30€
213 COLORIS AU CHOIX : RAL .....	

Nom de la société : .....

Réf. client : .....

Tél. 1<sup>er</sup> contact : .....

Tél. 2<sup>ème</sup> contact : .....

Date souhaitée : .....

Enlevé  Livré boutique  Livré sur site :

.....

.....

# KING STAR

## 2 VANTAUX - AVEC ENTREBAÎLLEUR

- ▶ Hauteur cylindre à **993 mm** du sol
- ▶ Axe cylindre **65 mm** du bord de la porte
- ▶ Avec 4 clés brevetées + carte d'identification
- ▶ Garniture des deux côtés chromée
- ▶ Blanc signalisation RAL 9016 ou
- ▶ Marron brun sepia RAL 8014



### ENTREBAÎLLEUR INTÉGRÉ



Pour la sécurité des personnes

décondamnable de l'extérieur avec la clé

**1 PÊNE D'ANCRAGE SUPPLÉMENTAIRE**



Platine dentée pour réglage du 1/2 tour

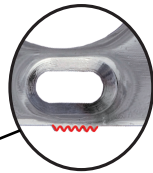

Réglage de 1 mm par dent

### SYMÉTRIE ABSOLUE

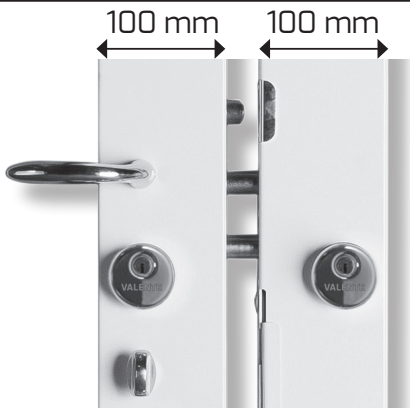

Serrure + gâche répétition  
**OUVERTURE MÊME CLÉ**

**Cylindre et clés**

**MOBILE CODE 21/L A2P\***

ou **MOBILE CODE 23 A2P\*\*\***

De série : bleu - blanc - rouge - vert



**4 clés** brevetées



Personnalisable à vos couleurs

Reproduction protégée et carte d'identification

### POINTS LATÉRAUX

réf: **7L RÉPÉTITION 9**

9 pênes d'ancrage



Couleur présentée RAL 3017

A2P\*  
**675€**

A2P\*\*\*  
**725€**

### POINTS HAUT ET BAS

réf: **7HB RÉPÉTITION 7**

9 pênes d'ancrage



Couleur présentée RAL 6017

A2P\*  
**725€**

A2P\*\*\*  
**775€**

## 1 Choix de la Serrure

	A2P*	A2P***
POINTS LATÉRAUX KING STAR 7L ET GÂCHE RÉPÉTITION 9	<input type="checkbox"/> 675€	<input type="checkbox"/> 725€
POINTS HAUT ET BAS KING STAR 7HB ET GÂCHE RÉPÉTITION 7	<input type="checkbox"/> 725€	<input type="checkbox"/> 775€

## 2 Choix de position

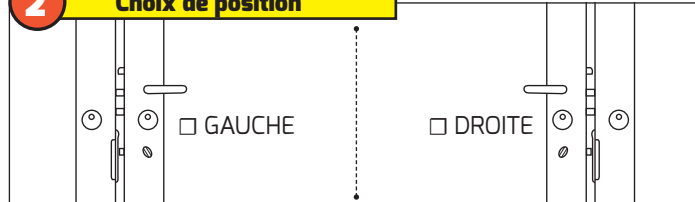

## 3 Choix des dimensions

**INFORMATIONS IMPORTANTES**

**Pour axe protégé cylindre moins de 993 mm :**

- Version points latéraux (L) hauteur mini **828 mm**
- Version points haut et bas (HB) hauteur mini **922 mm**

Entre l'axe de série à 993 mm et la nouvelle dimension choisie, la différence est à déduire sur la hauteur totale des capots qui de série sont à 2480 mm

**Pour axe protégé cylindre plus de 993 mm :**

Capots sur mesure jusqu'à 2480 mm (option)  
jusqu'à 2980 mm (option)  
jusqu'à 3980 mm (option)

**INFO**  
**HAUTEUR MINI**  
L = 1840 mm  
HB = 1925 mm

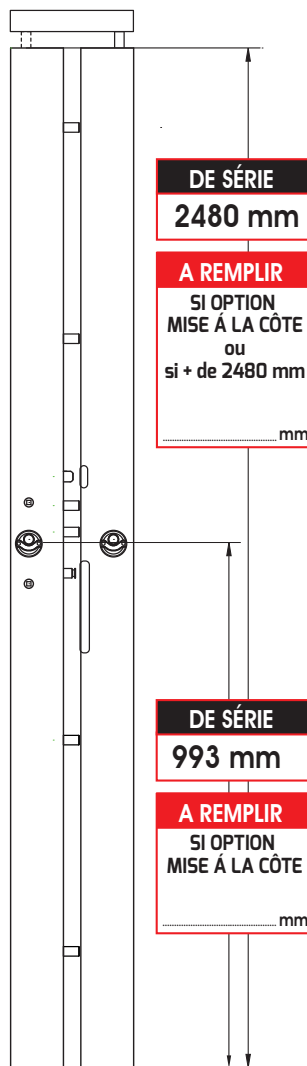

**MISE À LA CÔTE** **A REMPLIR**

MISE À LA CÔTE DES CAPOTS	<input type="checkbox"/> 60€
---------------------------	------------------------------

**CAPOTS** **A REMPLIR**

SI AXE SUPÉRIEUR À 993 mm CAPOT + GÂCHE JUSQU'À HAUTEUR 2480 mm	<input type="checkbox"/> 340€
SI AXE SUPÉRIEUR À 993 mm OU GRANDE HAUTEUR CAPOT + GÂCHE JUSQU'À HAUTEUR 2980 mm	<input type="checkbox"/> 380€
SI AXE SUPÉRIEUR À 993 mm OU GRANDE HAUTEUR CAPOT + GÂCHE JUSQU'À HAUTEUR 3980 mm	<input type="checkbox"/> 480€

## 4 Choix options Cylindre et clé

PERSONNALISATION - VARIURE 2 CYLINDRES	<input type="checkbox"/> 60€
--	------------------------------

DE SÉRIE : BLEU - BLANC - ROUGE - VERT / CHOIX COULEUR DE LA TÊTE DES CLÉS

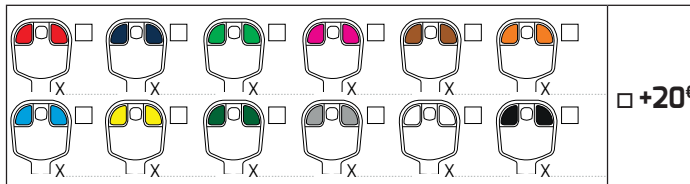

**SI ÉPAISSEUR PORTE SUPÉRIEURE À 40 mm**

RALLONGE CYLINDRE + PROTÈGE CYLINDRE PAR 5 mm	QTÉ	L'UNITÉ
.....	.....	<input type="checkbox"/> 50€

CYLINDRE DÉBRAYABLE	L'UNITÉ	<input type="checkbox"/> 30€
CYLINDRE À BOUTON AVEC FOURNITURE DU BOUTON	L'UNITÉ	<input type="checkbox"/> 45€

**CLÉ SUPPLÉMENTAIRE À LA 1<sup>ère</sup> COMMANDE**

	QTÉ	MOBILE CODE 21/L	MOBILE CODE 23
VARIÉE SANS PERSONNALISATION	.....	<input type="checkbox"/> 40€	<input type="checkbox"/> 60€
VARIÉE AVEC PERSONNALISATION	.....	<input type="checkbox"/> 20€	<input type="checkbox"/> 30€

## 5 Choix options garniture

**GARNITURE UNE FINITION des deux côtés**

CHROMÉ	<input type="checkbox"/> DE SÉRIE	DORÉ	<input type="checkbox"/> 100€
--------	-----------------------------------	------	-------------------------------

**GARNITURE DEUX FINITIONS "DUO STAR" (les 2)**  120€

FINITION	CHROMÉ	DORÉ
INTÉRIEUR	<input type="checkbox"/>	<input type="checkbox"/>
EXTÉRIEUR	<input type="checkbox"/>	<input type="checkbox"/>

**DOUBLE BÉQUILLE**

FINITION	<input type="checkbox"/> CHROMÉ	<input type="checkbox"/> 65€	<input type="checkbox"/> DORÉ	<input type="checkbox"/> 85€
----------	---------------------------------	------------------------------	-------------------------------	------------------------------

**DEMI ENSEMBLE BLINDÉ POUR L'EXTÉRIEUR**  115€

FINITION	TIRAGE	BÉQUILLE	BORGNE
ARGENT	<input type="checkbox"/>	<input type="checkbox"/>	<input type="checkbox"/>
CHAMPAGNE	<input type="checkbox"/>	<input type="checkbox"/>	<input type="checkbox"/>

## 6 Choix de la couleur de la serrure

**COULEUR ÉPOXY NUANCIER VALENTE SECURYSTAR**

BLANC SIGNALISATION RAL 9016	<input type="checkbox"/> COMPRIS
MARRON BRUN SEPIA RAL 8014	<input type="checkbox"/> COMPRIS
213 COLORIS AU CHOIX : RAL .....	<input type="checkbox"/> 55€

Nom de la société : .....

Réf. client : .....

Tél. 1<sup>er</sup> contact : .....

Tél. 2<sup>ème</sup> contact : .....

Date souhaitée : .....

Enlevé  Livré boutique  Livré sur site :

# LUXE STAR

## 1 VANTAIL - AVEC ENTREBAÎLLEUR

- ▶ Hauteur cylindre à **1000 mm** du sol
- ▶ Axe cylindre **65 mm** du bord de la porte
- ▶ Avec 4 clés brevetées + carte d'identification
- ▶ Garniture des deux côtés chromée
- ▶ Blanc signalisation RAL 9016 ou
- ▶ Marron brun sepia RAL 8014



### ENTREBAÎLLEUR INTÉGRÉ



Pour la sécurité des personnes

décondamnable de l'extérieur avec la clé

1 PÊNE D'ANCRAGE SUPPLÉMENTAIRE



Platine dentée pour réglage du 1/2 tour

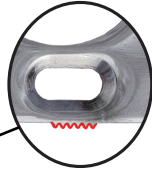

Réglage de 1 mm par dent

### CYLINDRE EXTÉRIEUR ACIER

#### Cylindre et clés MOBILE CODE 23 AZP \*\*\*

Technologie **ultra souple**.  
cylindre à engrenage et serrure à roue dentée

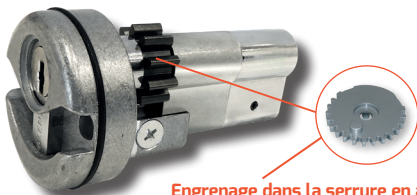

Engrenage dans la serrure en action avec l'engrenage du cylindre

De série : bleu - blanc - rouge - vert



Personnalisable à vos couleurs

**4 clés** brevetées



Reproduction protégée et carte d'identification

### POINTS LATÉRAUX

réf: **9L**

11 pênes d'ancrage



AZP \*\*\*  
**550€**

Couleur présentée RAL 7032

### POINTS HAUT ET BAS

réf: **9HB**

11 pênes d'ancrage



AZP \*\*\*  
**650€**

Couleur présentée RAL 7034

## 1 Choix de la Serrure

POINTS LATÉRAUX LUXE STAR 9L	<input type="checkbox"/> 550€
POINTS HAUT ET BAS LUXE STAR 9HB	<input type="checkbox"/> 650€

## 2 Choix de position

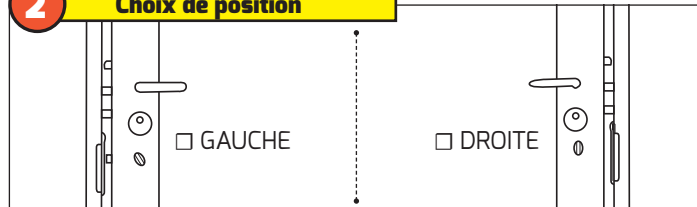

## 3 Choix des dimensions

**INFORMATIONS IMPORTANTES**

**Pour axe protégé cylindre moins de 1000 mm :**

- Version points latéraux (L) hauteur mini **828 mm**
- Version points haut et bas (HB) hauteur mini **922 mm**

Entre l'axe de série à 1000 mm et la nouvelle dimension choisie, la différence est à déduire sur la hauteur totale des capots qui de série sont à 2480 mm

**Pour axe protégé cylindre plus de 1000 mm :**

Capots sur mesure jusqu'à 2480 mm (option)  
jusqu'à 2980 mm (option)  
jusqu'à 3980 mm (option)

**INFO**  
**HAUTEUR MINI**  
L = 2000 mm  
HB = 1925 mm

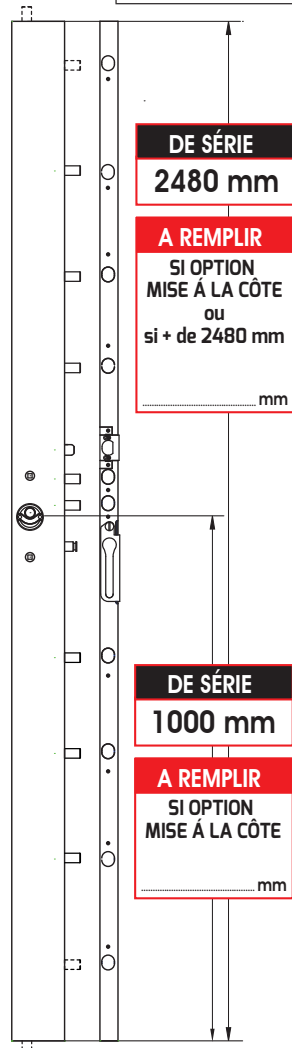

### MISE À LA CÔTE **A REMPLIR**

MISE À LA CÔTE DES CAPOTS	<input type="checkbox"/> 30€
---------------------------	------------------------------

### CAPOTS **A REMPLIR**

SI AXE SUPÉRIEUR À 1000 mm CAPOT + GÂCHE JUSQU'À HAUTEUR 2480 mm	<input type="checkbox"/> 170€
SI AXE SUPÉRIEUR À 1000 mm OU GRANDE HAUTEUR CAPOT + GÂCHE JUSQU'À HAUTEUR 2980 mm	<input type="checkbox"/> 190€
SI AXE SUPÉRIEUR À 1000 mm OU GRANDE HAUTEUR CAPOT + GÂCHE JUSQU'À HAUTEUR 3980 mm	<input type="checkbox"/> 350€

## 4 Choix de la gâche

<b>MÉTALLIQUE</b>	<input type="checkbox"/> COMPRIS	<b>TÉLESCOPIQUE</b>	<input type="checkbox"/> 120€ <input type="checkbox"/> 150€
<b>TÊTIÈRE</b>	<input type="checkbox"/> 80€ <input type="checkbox"/> 100€	<b>RECOUVREMENT + 15 mm</b>	<input type="checkbox"/> 80€ <input type="checkbox"/> 100€

## 5 Choix options Cylindre et clé

PERSONNALISATION - VARIURE 1 CYLINDRE	<input type="checkbox"/> 30€
---------------------------------------	------------------------------

DE SÉRIE : BLEU - BLANC - ROUGE - VERT / CHOIX COULEUR DE LA TÊTE DES CLÉS

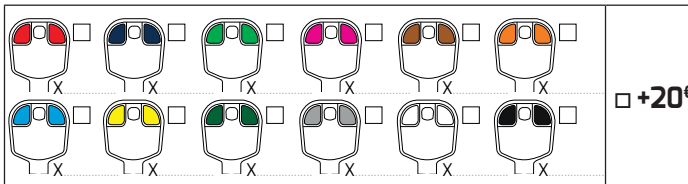

SI ÉPAISSEUR PORTE SUPÉRIEURE À 40 mm	QTÉ	L'UNITÉ
RALLONGE CYLINDRE + PROTÈGE CYLINDRE PAR 5 mm	.....	<input type="checkbox"/> 50€

CYLINDRE DÉBRAYABLE	L'UNITÉ	<input type="checkbox"/> 30€
CYLINDRE À BOUTON AVEC FOURNITURE DU BOUTON	L'UNITÉ	<input type="checkbox"/> 45€

<b>CLÉ SUPPLÉMENTAIRE À LA 1<sup>ère</sup> COMMANDE</b>	QTÉ	MOBILE CODE 23
VARIÉE SANS PERSONNALISATION	.....	<input type="checkbox"/> 60€
VARIÉE AVEC PERSONNALISATION	.....	<input type="checkbox"/> 30€

## 6 Choix options garniture

**GARNITURE UNE FINITION des deux côtés**

CHROMÉ	<input type="checkbox"/> DE SÉRIE	DORÉ	<input type="checkbox"/> 80€
--------	-----------------------------------	------	------------------------------

**GARNITURE DEUX FINITIONS "DUO STAR" (les 2)  100€**

FINITION	CHROMÉ	DORÉ
INTÉRIEUR	<input type="checkbox"/>	<input type="checkbox"/>
EXTÉRIEUR	<input type="checkbox"/>	<input type="checkbox"/>

**DOUBLE BÉQUILLE**

FINITION	<input type="checkbox"/> CHROMÉ 65€	<input type="checkbox"/> DORÉ 85€
----------	-------------------------------------	-----------------------------------

**DEMI ENSEMBLE BLINDÉ POUR L'EXTÉRIEUR  115€**

FINITION	TIRAGE	BÉQUILLE	BORGNE
ARGENT	<input type="checkbox"/>	<input type="checkbox"/>	<input type="checkbox"/>
CHAMPAGNE	<input type="checkbox"/>	<input type="checkbox"/>	<input type="checkbox"/>

## 7 Choix de la couleur de la serrure

**COULEUR ÉPOXY NUANCIER VALENTE SECURYSTAR**

BLANC SIGNALISATION RAL 9016	<input type="checkbox"/> COMPRIS
MARRON BRUN SEPIA RAL 8014	<input type="checkbox"/> COMPRIS
213 COLORIS AU CHOIX : RAL .....	<input type="checkbox"/> 30€

Nom de la société : .....

Réf. client : .....

Tél. 1<sup>er</sup> contact : .....

Tél. 2<sup>ème</sup> contact : .....

Date souhaitée : .....

Enlevé  Livré boutique  Livré sur site :

.....

.....

# LUXE STAR

## 2 VANTAUX - AVEC ENTREBAÎLLEUR

- ▶ Hauteur cylindre à **1000 mm** du sol
- ▶ Axe cylindre **65 mm** du bord de la porte
- ▶ Avec 4 clés brevetées + carte d'identification
- ▶ Garniture des deux côtés chromée
- ▶ Blanc signalisation RAL 9016 ou
- ▶ Marron brun sepia RAL 8014



### ENTREBAÎLLEUR INTÉGRÉ



Pour la sécurité des personnes

décondamnable de l'extérieur avec la clé

**1 PÊNE D'ANCRAGE SUPPLÉMENTAIRE**



Platine dentée pour réglage du 1/2 tour

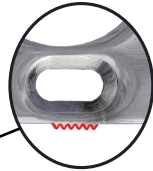

Réglage de 1 mm par dent

### SYMÉTRIE ABSOLUE



Serrure + gâche répétition  
**OUVERTURE MÊME CLÉ**

**Cylindre et clés MOBILE CODE 23 AZP \*\*\***

De série : bleu - blanc - rouge - vert



Personnalisable à vos couleurs

**4 clés brevetées**



Reproduction protégée et carte d'identification

### POINTS LATÉRAUX

réf: **9L RÉPÉTITION 11**

9 pênes d'ancrage

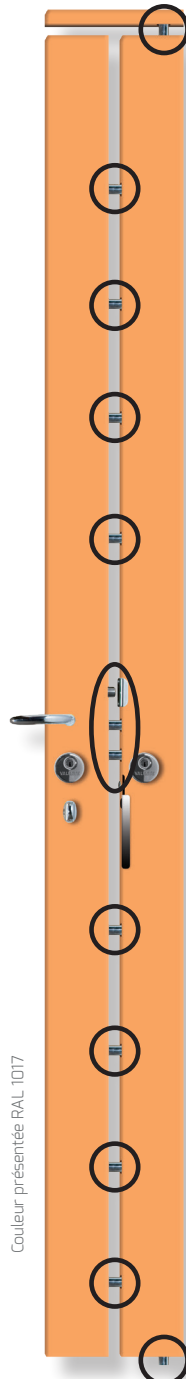

Couleur présentée RAL 1017

AZP \*\*\*  
**1075€**

### POINTS HAUT ET BAS

réf: **9HB RÉPÉTITION 9**

11 pênes d'ancrage

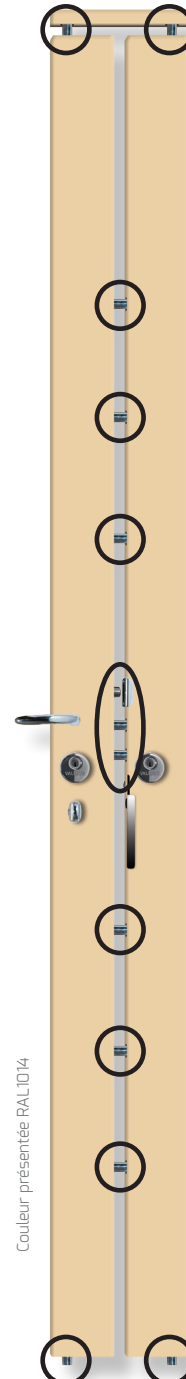

Couleur présentée RAL 1014

AZP \*\*\*  
**1025€**

## 1 Choix de la Serrure

POINTS LATÉRAUX LUXE STAR 9L ET GÂCHE RÉPÉTITION 11	<input type="checkbox"/> 1075€
POINTS HAUT ET BAS LUXE STAR 9HB ET GÂCHE RÉPÉTITION 9	<input type="checkbox"/> 1025€

## 2 Choix de position

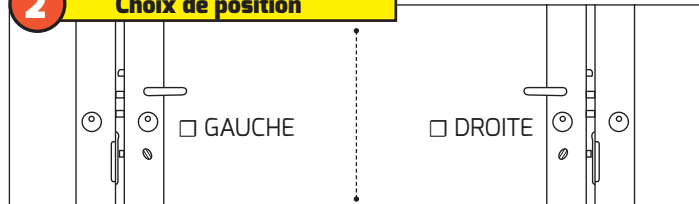

## 3 Choix des dimensions

**INFORMATIONS IMPORTANTES**

Pour axe protégé cylindre moins de 1000 mm :

- Version points latéraux (L) hauteur mini 828 mm
- Version points haut et bas (HB) hauteur mini 922 mm

Entre l'axe de série à 1000 mm et la nouvelle dimension choisie, la différence est à déduire sur la hauteur totale des capots qui de série sont à 2480 mm

Pour axe protégé cylindre plus de 1000 mm :

Capots sur mesure jusqu'à 2480 mm (option)  
jusqu'à 2980 mm (option)  
jusqu'à 3980 mm (option)

**INFO**  
**HAUTEUR MINI**  
L = 2000 mm  
HB = 1925 mm

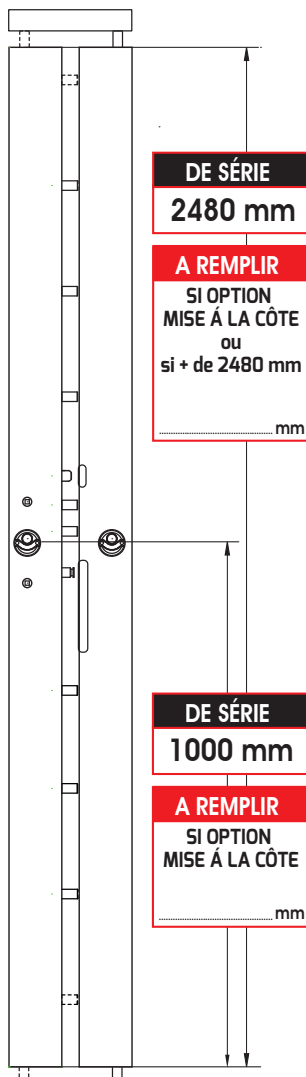

**MISE À LA CÔTE** **A REMPLIR**

MISE À LA CÔTE DES CAPOTS	<input type="checkbox"/> 60€
---------------------------	------------------------------

**CAPOTS** **A REMPLIR**

SI AXE SUPÉRIEUR À 1000 mm CAPOT + GÂCHE JUSQU'À HAUTEUR 2480 mm	<input type="checkbox"/> 340€
SI AXE SUPÉRIEUR À 1000 mm OU GRANDE HAUTEUR CAPOT + GÂCHE JUSQU'À HAUTEUR 2980 mm	<input type="checkbox"/> 380€
SI AXE SUPÉRIEUR À 1000 mm OU GRANDE HAUTEUR CAPOT + GÂCHE JUSQU'À HAUTEUR 3980 mm	<input type="checkbox"/> 480€

## 4 Choix options Cylindre et clé

PERSONNALISATION - VARIURE 2 CYLINDRES	<input type="checkbox"/> 60€
--	------------------------------

DE SÉRIE : BLEU - BLANC - ROUGE - VERT / CHOIX COULEUR DE LA TÊTE DES CLÉS

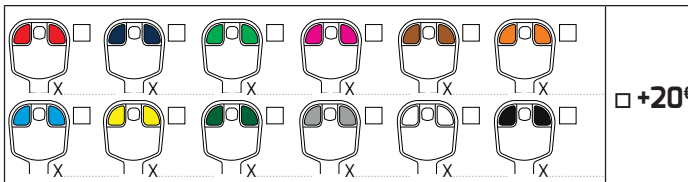

SI ÉPAISSEUR PORTE SUPÉRIEURE À 40 mm

RALLONGE CYLINDRE + PROTÈGE CYLINDRE PAR 5 mm	QTÉ	L'UNITÉ
	.....	<input type="checkbox"/> 50€

CYLINDRE DÉBRAYABLE	L'UNITÉ	<input type="checkbox"/> 30€
CYLINDRE À BOUTON AVEC FOURNITURE DU BOUTON	L'UNITÉ	<input type="checkbox"/> 45€

**CLÉ SUPPLÉMENTAIRE À LA 1<sup>ère</sup> COMMANDE**

	QTÉ	MOBILE CODE 23
VARIÉE SANS PERSONNALISATION	.....	<input type="checkbox"/> 60€
VARIÉE AVEC PERSONNALISATION	.....	<input type="checkbox"/> 30€

## 5 Choix options garniture

**GARNITURE UNE FINITION** des deux côtés

CHROMÉ	<input type="checkbox"/> DE SÉRIE	DORÉ	<input type="checkbox"/> 100€
--------	-----------------------------------	------	-------------------------------

**GARNITURE DEUX FINITIONS "DUO STAR"** (les 2)  120€

FINITION	CHROMÉ	DORÉ
INTÉRIEUR	<input type="checkbox"/>	<input type="checkbox"/>
EXTÉRIEUR	<input type="checkbox"/>	<input type="checkbox"/>

**DOUBLE BÉQUILLE**

FINITION	<input type="checkbox"/> CHROMÉ 65€	<input type="checkbox"/> DORÉ 85€
----------	-------------------------------------	-----------------------------------

**DEMI ENSEMBLE BLINDÉ POUR L'EXTÉRIEUR**  115€

FINITION	TIRAGE	BÉQUILLE	BORGNE
ARGENT	<input type="checkbox"/>	<input type="checkbox"/>	<input type="checkbox"/>
CHAMPAGNE	<input type="checkbox"/>	<input type="checkbox"/>	<input type="checkbox"/>

## 6 Choix de la couleur de la serrure

**COULEUR ÉPOXY NUANCIER VALENTE SECURYSTAR**

BLANC SIGNALISATION RAL 9016	<input type="checkbox"/> COMPRIS
MARRON BRUN SEPIA RAL 8014	<input type="checkbox"/> COMPRIS
213 COLORIS AU CHOIX : RAL .....	<input type="checkbox"/> 55€

Nom de la société : .....

Réf. client : .....

Tél. 1<sup>er</sup> contact : .....

Tél. 2<sup>ème</sup> contact : .....

Date souhaitée : .....

Enlevé  Livré boutique  Livré sur site :

# GIANT STAR

1 VANTAIL - AVEC ENTREBAÎLLEUR

- ▶ Hauteur cylindre à **1000 mm** du sol
- ▶ Axe cylindre **65 mm** du bord de la porte
- ▶ Avec 4 clés brevetées + carte d'identification
- ▶ Garniture des deux côtés chromée
- ▶ Blanc signalisation RAL 9016 ou
- ▶ Marron brun sepia RAL 8014



## ENTREBAÎLLEUR INTÉGRÉ



Pour la sécurité des personnes

décondamnable de l'extérieur avec la clé

1 PÊNE D'ANCRAGE SUPPLÉMENTAIRE



Platine dentée pour réglage du 1/2 tour

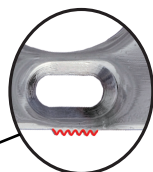

Réglage de 1 mm par dent

## CYLINDRE EXTÉRIEUR ACIER

Cylindre et clés  
MOBILE CODE 23 AZP \*\*\*

Technologie **ultra souple**.  
cylindre à engrenage et serrure à roue dentée

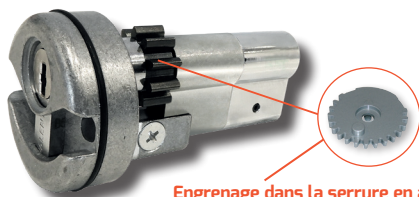

Engrenage dans la serrure en action avec l'engrenage du cylindre

De série : bleu - blanc - rouge - vert



Personnalisable à vos couleurs

4 clés brevetées



Reproduction protégée et carte d'identification

## POINTS LATÉRAUX

réf: **10L**

12 pènes d'ancrage



AZP \*\*\*  
**1050€**

Couleur présentée RAL 2000

## POINTS HAUT ET BAS

réf: **12HB**

14 pènes d'ancrage



AZP \*\*\*  
**1125€**

Couleur présentée RAL 1021

### 1 Choix de la Serrure

POINTS LATÉRAUX GIANT STAR 10L	<input type="checkbox"/> 1050€
POINTS HAUT ET BAS GIANT STAR 12HB	<input type="checkbox"/> 1125€

### 2 Choix de position

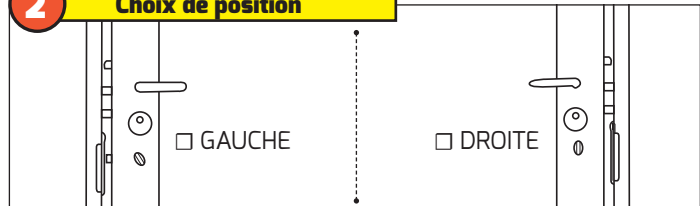

### 3 Choix des dimensions

MISE À LA CÔTE DES CAPOTS	<input type="checkbox"/> 30€
---------------------------	------------------------------

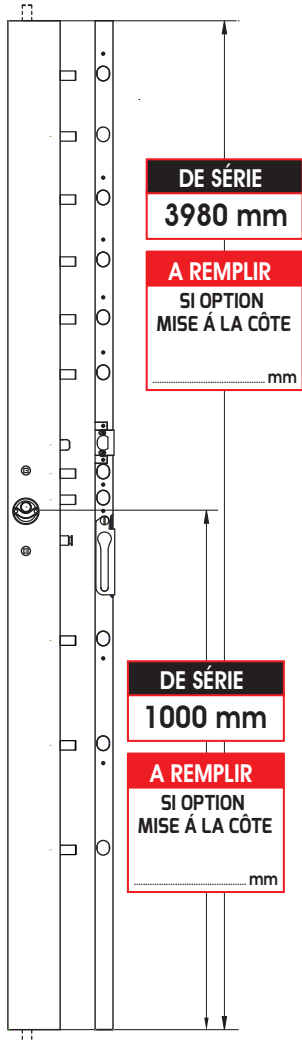

**DE SÉRIE**  
3980 mm

**A REMPLIR**  
SI OPTION  
MISE À LA CÔTE  
.....mm

**DE SÉRIE**  
1000 mm

**A REMPLIR**  
SI OPTION  
MISE À LA CÔTE  
.....mm

<b>INFO</b>
<b>HAUTEUR MINI</b> <b>10L</b>
2420 mm

<b>INFO</b>
<b>HAUTEUR MINI</b> <b>12HB</b>
2490 mm

### 4 Choix de la gâche

<b>MÉTALLIQUE</b>	<input type="checkbox"/> COMPRIS	
<b>TÉLESCOPIQUE</b>	HT. 2480 mm <input type="checkbox"/> 220€ HT. 2980 mm <input type="checkbox"/> 250€	
<b>TÊTIÈRE</b>	HT. 2480 mm <input type="checkbox"/> 180€ HT. 2980 mm <input type="checkbox"/> 200€	
<b>RECOUVREMENT + 15 mm</b>	HT. 2480 mm <input type="checkbox"/> 180€ HT. 2980 mm <input type="checkbox"/> 200€	

### 5 Choix options Cylindre et clé

PERSONNALISATION - VARIURE 1 CYLINDRE	<input type="checkbox"/> 30€
---------------------------------------	------------------------------

DE SÉRIE : BLEU - BLANC - ROUGE - VERT / CHOIX COULEUR DE LA TÊTE DES CLÉS

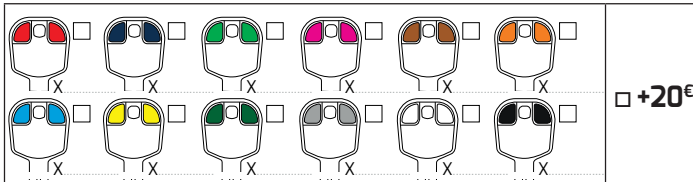

SI ÉPAISSEUR PORTE SUPÉRIEURE À 40 mm	QTÉ	L'UNITÉ
RALLONGE CYLINDRE + PROTÈGE CYLINDRE PAR 5 mm	.....	<input type="checkbox"/> 50€

CYLINDRE DÉBRAYABLE	L'UNITÉ	<input type="checkbox"/> 30€
CYLINDRE À BOUTON AVEC FOURNITURE DU BOUTON	L'UNITÉ	<input type="checkbox"/> 45€

<b>CLÉ SUPPLÉMENTAIRE</b> <b>À LA 1<sup>ère</sup> COMMANDE</b>	QTÉ	MOBILE CODE 23
VARIÉE SANS PERSONNALISATION	.....	<input type="checkbox"/> 60€
VARIÉE AVEC PERSONNALISATION	.....	<input type="checkbox"/> 30€

### 6 Choix options garniture

<b>GARNITURE UNE FINITION</b> des deux côtés
CHROMÉ <input type="checkbox"/> <b>DE SÉRIE</b> DORÉ <input type="checkbox"/> 80€

<b>GARNITURE DEUX FINITIONS "DUO STAR"</b> (les 2) <input type="checkbox"/> 100€		
<b>FINITION</b>	CHROMÉ	DORÉ
INTÉRIEUR	<input type="checkbox"/>	<input type="checkbox"/>
EXTÉRIEUR	<input type="checkbox"/>	<input type="checkbox"/>

<b>DOUBLE BÉQUILLE</b>		
<b>FINITION</b>	<input type="checkbox"/> CHROMÉ 65€	<input type="checkbox"/> DORÉ 85€

<b>DEMI ENSEMBLE BLINDÉ POUR L'EXTÉRIEUR</b> <input type="checkbox"/> 115€			
<b>FINITION</b>	TIRAGE	BÉQUILLE	BORGNE
ARGENT	<input type="checkbox"/>	<input type="checkbox"/>	<input type="checkbox"/>
CHAMPAGNE	<input type="checkbox"/>	<input type="checkbox"/>	<input type="checkbox"/>

### 7 Choix de la couleur de la serrure

<b>COULEUR ÉPOXY NUANCIER VALENTE SECURYSTAR</b>	
BLANC SIGNALISATION RAL 9016	<input type="checkbox"/> COMPRIS
MARRON BRUN SEPIA RAL 8014	<input type="checkbox"/> COMPRIS
213 COLORIS AU CHOIX : RAL .....	<input type="checkbox"/> 30€

Nom de la société : .....

Réf. client : .....

Tél. 1<sup>er</sup> contact : .....

Tél. 2<sup>ème</sup> contact : .....

Date souhaitée : .....

Enlevé  Livré boutique  Livré sur site :

.....

.....

# GIANT STAR

2 VANTAUX - AVEC ENTREBAÎLLEUR

- ▶ Hauteur cylindre à **1000 mm** du sol
- ▶ Axe cylindre **65 mm** du bord de la porte
- ▶ Avec 4 clés brevetées + carte d'identification
- ▶ Garniture des deux côtés chromée
- ▶ Blanc signalisation RAL 9016 ou
- ▶ Marron brun sepia RAL 8014



## ENTREBAÎLLEUR INTÉGRÉ



Pour la sécurité des personnes

décondamnable de l'extérieur avec la clé

1 PÊNE D'ANCRAGE SUPPLÉMENTAIRE



Platine dentée pour réglage du 1/2 tour

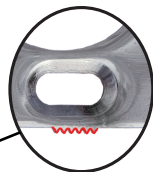

Réglage de 1 mm par dent

## SYMÉTRIE ABSOLUE



Serrure + gâche répétition  
**OUVERTURE MÊME CLÉ**

Cylindre et clés  
**MOBILE CODE 23** AZP \*\*\*

De série : bleu - blanc - rouge - vert



Personnalisable à vos couleurs



Reproduction protégée et carte d'identification

## POINTS LATÉRAUX

réf: **10L RÉPÉTITION 12**

11 pènes d'ancrage

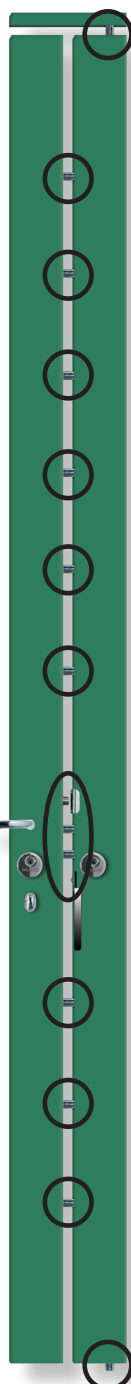

Couleur présentée RAL 6000

AZP \*\*\*  
**1900€**

## POINTS HAUT ET BAS

réf: **12HB RÉPÉTITION 12**

14 pènes d'ancrage

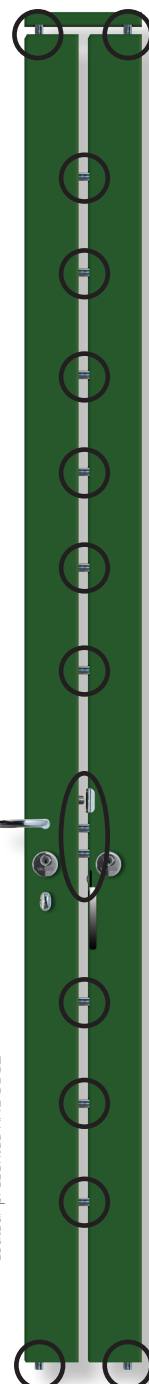

Couleur présentée RAL 6002

AZP \*\*\*  
**1975€**



## 1 Choix de la Serrure

POINTS LATÉRAUX GIANT STAR 10L ET GÂCHE RÉPÉTITION 12	<input type="checkbox"/> 1900€
POINTS HAUT ET BAS GIANT STAR 12HB ET GÂCHE RÉPÉTITION 12	<input type="checkbox"/> 1975€

## 2 Choix de position

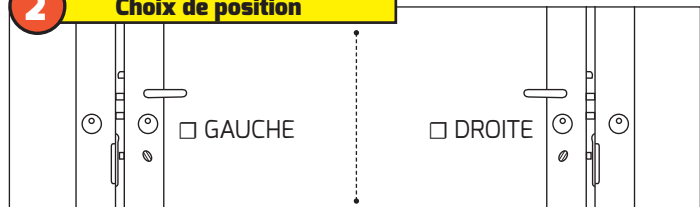

## 3 Choix des dimensions

### MISE À LA CÔTE

MISE À LA CÔTE DES CAPOTS	<input type="checkbox"/> 60€
---------------------------	------------------------------

<b>INFO</b>
<b>HAUTEUR MINI 10L</b>
<b>2420 mm</b>

<b>INFO</b>
<b>HAUTEUR MINI 12HB</b>
<b>2490 mm</b>

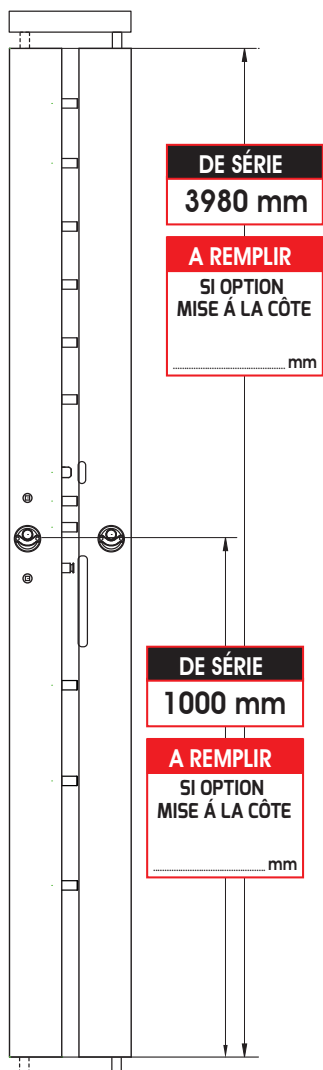

## 4 Choix options Cylindre et clé

PERSONNALISATION - VARIURE 2 CYLINDRES	<input type="checkbox"/> 60€
--	------------------------------

DE SÉRIE : BLEU - BLANC - ROUGE - VERT / CHOIX COULEUR DE LA TÊTE DES CLÉS

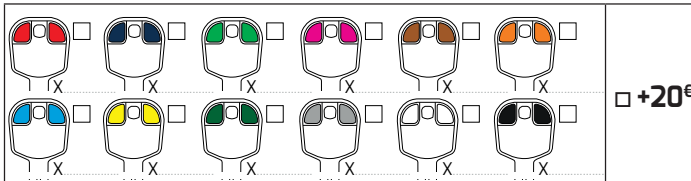

SI ÉPAISSEUR PORTE SUPÉRIEURE À 40 mm	QTÉ	L'UNITÉ
RALLONGE CYLINDRE + PROTÈGE CYLINDRE PAR 5 mm	.....	<input type="checkbox"/> 50€

CYLINDRE DÉBRAYABLE	L'UNITÉ	<input type="checkbox"/> 30€
CYLINDRE À BOUTON AVEC FOURNITURE DU BOUTON	L'UNITÉ	<input type="checkbox"/> 45€

<b>CLÉ SUPPLÉMENTAIRE À LA 1<sup>ère</sup> COMMANDE</b>	QTÉ	MOBILE CODE 23
VARIÉE SANS PERSONNALISATION	.....	<input type="checkbox"/> 60€
VARIÉE AVEC PERSONNALISATION	.....	<input type="checkbox"/> 30€

## 5 Choix options garniture

### GARNITURE UNE FINITION des deux côtés

CHROMÉ	<input type="checkbox"/> DE SÉRIE	DORÉ	<input type="checkbox"/> 100€
--------	-----------------------------------	------	-------------------------------

### GARNITURE DEUX FINITIONS "DUO STAR" (les 2) 120€

FINITION	CHROMÉ	DORÉ
INTÉRIEUR	<input type="checkbox"/>	<input type="checkbox"/>
EXTÉRIEUR	<input type="checkbox"/>	<input type="checkbox"/>

### DOUBLE BÉQUILLE

FINITION	<input type="checkbox"/> CHROMÉ 65€	<input type="checkbox"/> DORÉ 85€
----------	-------------------------------------	-----------------------------------

### DEMI ENSEMBLE BLINDÉ POUR L'EXTÉRIEUR 115€

FINITION	TIRAGE	BÉQUILLE	BORGNE
ARGENT	<input type="checkbox"/>	<input type="checkbox"/>	<input type="checkbox"/>
CHAMPAGNE	<input type="checkbox"/>	<input type="checkbox"/>	<input type="checkbox"/>

## 6 Choix de la couleur de la serrure

<b>COULEUR ÉPOXY NUANCIER VALENTE SECURYSTAR</b>	
BLANC SIGNALISATION RAL 9016	<input type="checkbox"/> COMPRIS
MARRON BRUN SEPIA RAL 8014	<input type="checkbox"/> COMPRIS
213 COLORIS AU CHOIX : RAL .....	<input type="checkbox"/> 55€

Nom de la société : .....

Réf. client : .....

Tél. 1<sup>er</sup> contact : .....

Tél. 2<sup>ème</sup> contact : .....

Date souhaitée : .....

Enlevé  Livré boutique  Livré sur site :

# QUEEN STAR LIGHT 1 VANTAIL - SANS ENTREBAÎLLEUR

- ▶ Hauteur cylindre à **993 mm** du sol
- ▶ Axe cylindre **65 mm** du bord de la porte
- ▶ Avec 4 clés brevetées + carte d'identification
- ▶ Garniture des deux côtés chromée
- ▶ Blanc signalisation RAL 9016 ou
- ▶ Marron brun sepia RAL 8014



## TIRANT = POUSSANT



position  
porte  
en tirant



en cours de  
retournement  
à l'aide d'une  
pince



position  
porte  
en poussant

Pêne 1/2 tour  
**réversible  
breveté**

**pas de perte  
de certification**

## Platine dentée pour réglage du 1/2 tour

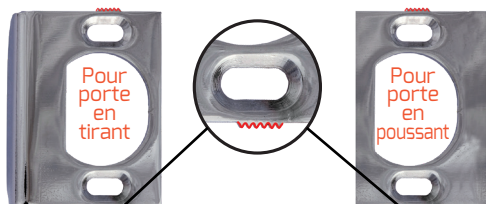

Réglage de 1 mm par dent

## CYLINDRE EXTÉRIEUR ACIER

### Cylindre et clés

**MOBILE CODE 21/L A2P\***  
ou **MOBILE CODE 23 A2P\*\*\***

Technologie **ultra souple**.  
cylindre à engrenage et serrure à roue dentée

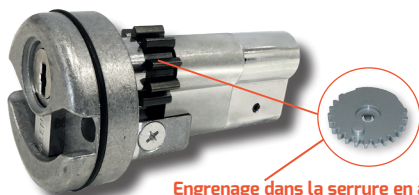

Engrenage dans la serrure en action  
avec l'engrenage du cylindre

De série : bleu - blanc - rouge - vert

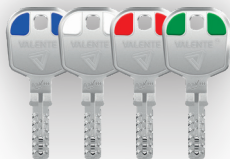

Personnalisable à vos couleurs

**4 clés** brevetées



Reproduction protégée et carte d'identification

## POINTS HAUT ET BAS

réf: **5HB**

7 pènes d'ancrage



A2P\*  
**325€**

A2P\*\*\*  
**375€**

## 1 Choix de la Serrure

	<input type="checkbox"/> A2B*	<input type="checkbox"/> A2B***
POINTS HAUT ET BAS QUEEN STAR LIGHT 5HB	<input type="checkbox"/> 325€	<input type="checkbox"/> 375€

## 2 Choix de position

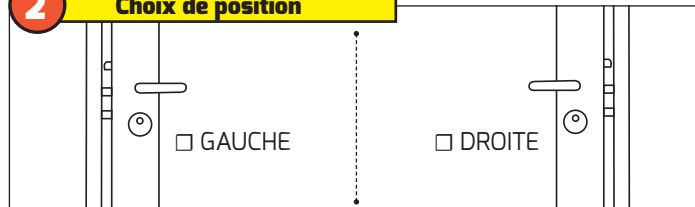

## 3 Choix des dimensions

**INFORMATIONS IMPORTANTES**

**Pour axe protégé cylindre moins de 993 mm :**

- Version points latéraux (L) hauteur mini **828 mm**
- Version points haut et bas (HB) hauteur mini **922 mm**

Entre l'axe de série à 993 mm et la nouvelle dimension choisie, la différence est à déduire sur la hauteur totale des capots qui de série sont à 2480 mm

**Pour axe protégé cylindre plus de 993 mm :**

Capots sur mesure jusqu'à 2480 mm (option)  
jusqu'à 2980 mm (option)  
jusqu'à 3980 mm (option)

**INFO**  
**HAUTEUR MINI**  
**1925 mm**

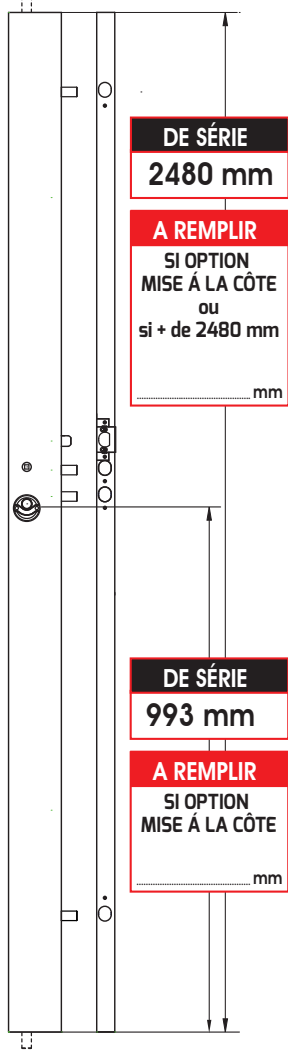

### MISE À LA CÔTE A REMPLIR

MISE À LA CÔTE DES CAPOTS	<input type="checkbox"/> 30€
---------------------------	------------------------------

### CAPOTS A REMPLIR

SI AXE SUPÉRIEUR À 993 mm CAPOT + GÂCHE JUSQU'À HAUTEUR 2480 mm	<input type="checkbox"/> 170€
SI AXE SUPÉRIEUR À 993 mm OU GRANDE HAUTEUR CAPOT + GÂCHE JUSQU'À HAUTEUR 2980 mm	<input type="checkbox"/> 190€
SI AXE SUPÉRIEUR À 993 mm OU GRANDE HAUTEUR CAPOT + GÂCHE JUSQU'À HAUTEUR 3980 mm	<input type="checkbox"/> 350€

## 4 Choix de la gâche

<b>PORTE EN POUSSANT</b> Pêne 1/2 tour réversible	GÂCHE PLATE CHROMÉE	<input type="checkbox"/> 15€
	GÂCHE PLATE DORÉE	<input type="checkbox"/> 25€
<b>MÉTALLIQUE</b> <input type="checkbox"/> COMPRIS	<b>TÉLESCOPIQUE</b>	
	HT. 2480 mm	<input type="checkbox"/> 120€
	HT. 2980 mm	<input type="checkbox"/> 150€
<b>TÊTIÈRE</b>	<b>RECOUVREMENT + 15 mm</b>	
		HT. 2480 mm
	HT. 2980 mm	<input type="checkbox"/> 100€

## 5 Choix options Cylindre et clé

PERSONNALISATION - VARIURE 1 CYLINDRE	<input type="checkbox"/> 30€
---------------------------------------	------------------------------

DE SÉRIE : BLEU - BLANC - ROUGE - VERT / CHOIX COULEUR DE LA TÊTE DES CLÉS

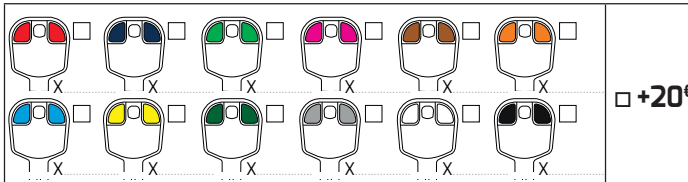

SI ÉPAISSEUR PORTE SUPÉRIEURE À 40 mm	QTÉ	L'UNITÉ
RALLONGE CYLINDRE + PROTÈGE CYLINDRE PAR 5 mm	.....	<input type="checkbox"/> 50€

CYLINDRE DÉBRAYABLE	L'UNITÉ	<input type="checkbox"/> 30€
---------------------	---------	------------------------------

<b>CLÉ SUPPLÉMENTAIRE À LA 1<sup>ère</sup> COMMANDE</b>	QTÉ	MOBILE CODE 21/L	MOBILE CODE 23
VARIÉE SANS PERSONNALISATION	.....	<input type="checkbox"/> 40€	<input type="checkbox"/> 60€
VARIÉE AVEC PERSONNALISATION	.....	<input type="checkbox"/> 20€	<input type="checkbox"/> 30€

## 6 Choix options garniture

**GARNITURE UNE FINITION** des deux côtés

CHROMÉ	<input type="checkbox"/> DE SÉRIE	DORÉ	<input type="checkbox"/> 80€
--------	-----------------------------------	------	------------------------------

**GARNITURE DEUX FINITIONS "DUO STAR"** (les 2)  100€

FINITION	CHROMÉ	DORÉ
INTÉRIEUR	<input type="checkbox"/>	<input type="checkbox"/>
EXTÉRIEUR	<input type="checkbox"/>	<input type="checkbox"/>

**DOUBLE BÉQUILLE**

FINITION	<input type="checkbox"/> CHROMÉ	<input type="checkbox"/> 65€	<input type="checkbox"/> DORÉ	<input type="checkbox"/> 85€
----------	---------------------------------	------------------------------	-------------------------------	------------------------------

**DEMI ENSEMBLE BLINDÉ POUR L'EXTÉRIEUR**  115€

FINITION	TIRAGE	BÉQUILLE	BORGNE
ARGENT	<input type="checkbox"/>	<input type="checkbox"/>	<input type="checkbox"/>
CHAMPAGNE	<input type="checkbox"/>	<input type="checkbox"/>	<input type="checkbox"/>

## 7 Choix de la couleur de la serrure

**COULEUR ÉPOXY NUANCIER VALENTE SECURYSTAR**

BLANC SIGNALISATION RAL 9016	<input type="checkbox"/> COMPRIS
MARRON BRUN SEPIA RAL 8014	<input type="checkbox"/> COMPRIS
213 COLORIS AU CHOIX : RAL .....	<input type="checkbox"/> 30€

Nom de la société : .....

Réf. client : .....

Tél. 1<sup>er</sup> contact : .....

Tél. 2<sup>ème</sup> contact : .....

Date souhaitée : .....

Enlevé  Livré boutique  Livré sur site :

.....

.....

# QUEEN STAR LIGHT 2 VANTAUX - SANS ENTREBAÎLLEUR

- ▶ Hauteur cylindre à **993 mm** du sol
- ▶ Axe cylindre **65 mm** du bord de la porte
- ▶ Avec 4 clés brevetées + carte d'identification
- ▶ Garniture des deux côtés chromée
- ▶ Blanc signalisation RAL 9016 ou
- ▶ Marron brun sepia RAL 8014



## TIRANT = POUSSANT



position  
porte  
en tirant



en cours de  
retournement  
à l'aide d'une  
pince



position  
porte  
en poussant

Pêne 1/2 tour  
**réversible  
breveté**

**pas de perte  
de certification**

## Platine dentée pour réglage du 1/2 tour



Pour  
porte  
en  
tirant

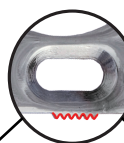

Pour  
porte  
en  
poussant

Réglage de 1 mm par dent

## SYMÉTRIE ABSOLUE



Serrure + gâche répétition  
**OUVERTURE MÊME CLÉ**

## Cylindre et clés

**MOBILE CODE 21/L** A2P\*  
ou **MOBILE CODE 23** A2P\*\*\*

De série : bleu - blanc - rouge - vert



Personnalisable  
à vos couleurs

**4 clés** brevetées



Reproduction protégée  
et carte d'identification

## POINTS HAUT ET BAS

réf: **5HB RÉPÉTITION 5**

7 pènes d'ancrage

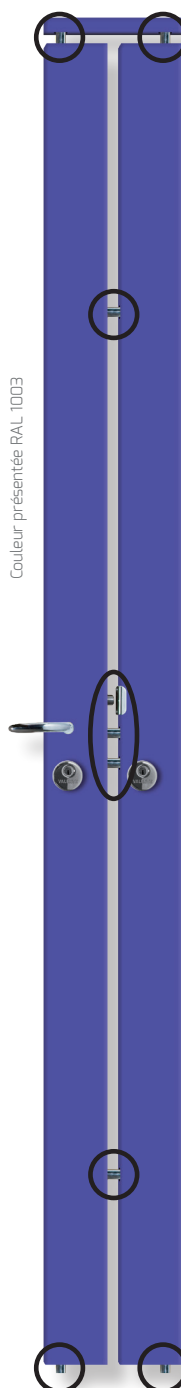

Couleur présentée RAL 1003

A2P\*  
**625€**

A2P\*\*\*  
**675€**



## 1 Choix de la Serrure

	A2P *	A2P ***
POINTS HAUT ET BAS QUEEN STAR LIGHT 5HB ET GÂCHE RÉPÉTITION 5	<input type="checkbox"/> 625€	<input type="checkbox"/> 675€

## 2 Choix de position

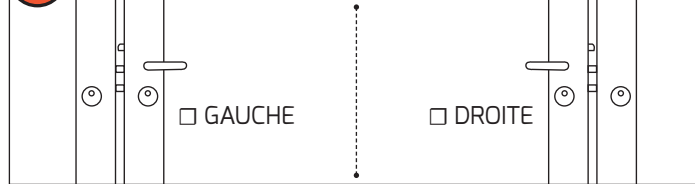

## 3 Choix des dimensions

**INFORMATIONS IMPORTANTES**

**Pour axe protégé cylindre moins de 993 mm :**

- Version points latéraux (L) hauteur mini **828 mm**
- Version points haut et bas (HB) hauteur mini **922 mm**

Entre l'axe de série à 993 mm et la nouvelle dimension choisie, la différence est à déduire sur la hauteur totale des capots qui de série sont à 2480 mm

**Pour axe protégé cylindre plus de 993 mm :**

Capots sur mesure jusqu'à 2480 mm (option)  
jusqu'à 2980 mm (option)  
jusqu'à 3980 mm (option)

**INFO**  
**HAUTEUR MINI**  
**1925 mm**

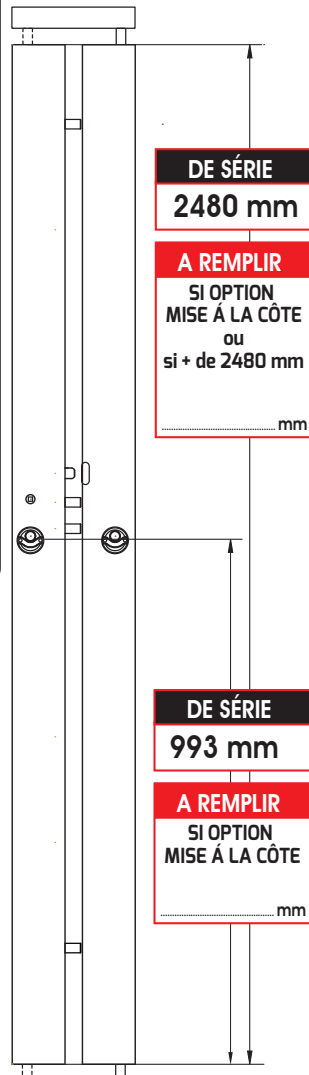

### MISE À LA CÔTE **A REMPLIR**

MISE À LA CÔTE DES CAPOTS	<input type="checkbox"/> 60€
---------------------------	------------------------------

### CAPOTS **A REMPLIR**

SI AXE SUPÉRIEUR À 993 mm CAPOT + GÂCHE JUSQU'À HAUTEUR 2480 mm	<input type="checkbox"/> 340€
SI AXE SUPÉRIEUR À 993 mm OU GRANDE HAUTEUR CAPOT + GÂCHE JUSQU'À HAUTEUR 2980 mm	<input type="checkbox"/> 380€
SI AXE SUPÉRIEUR À 993 mm OU GRANDE HAUTEUR CAPOT + GÂCHE JUSQU'À HAUTEUR 3980 mm	<input type="checkbox"/> 480€

## 4 Choix de la gâche

PORTE EN POUSSANT Pêne 1/2 tour réversible	GÂCHE PLATE CHROMÉE	<input type="checkbox"/> 15€
	GÂCHE PLATE DORÉE	<input type="checkbox"/> 25€

## 5 Choix options Cylindre et clé

PERSONNALISATION - VARIURE 2 CYLINDRES	<input type="checkbox"/> 60€
--	------------------------------

DE SÉRIE : BLEU - BLANC - ROUGE - VERT / CHOIX COULEUR DE LA TÊTE DES CLÉS

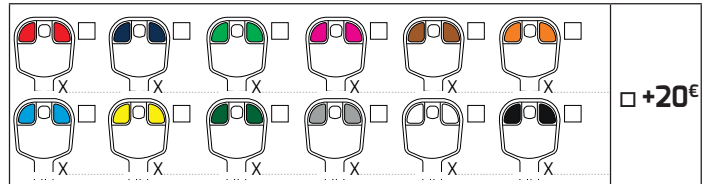

SI ÉPAISSEUR PORTE SUPÉRIEURE À 40 mm	QTÉ	L'UNITÉ
RALLONGE CYLINDRE + PROTÈGE CYLINDRE PAR 5 mm	.....	<input type="checkbox"/> 50€

CYLINDRE DÉBRAYABLE	L'UNITÉ	<input type="checkbox"/> 30€
---------------------	---------	------------------------------

CLÉ SUPPLÉMENTAIRE À LA 1 <sup>ère</sup> COMMANDE	QTÉ	MOBILE CODE 21/L	MOBILE CODE 23
VARIÉE SANS PERSONNALISATION	.....	<input type="checkbox"/> 40€	<input type="checkbox"/> 60€
VARIÉE AVEC PERSONNALISATION	.....	<input type="checkbox"/> 20€	<input type="checkbox"/> 30€

## 6 Choix options garniture

**GARNITURE UNE FINITION des deux côtés**

CHROMÉ	<input type="checkbox"/> DE SÉRIE	DORÉ	<input type="checkbox"/> 100€
--------	-----------------------------------	------	-------------------------------

**GARNITURE DEUX FINITIONS "DUO STAR" (les 2)  120€**

FINITION	CHROMÉ	DORÉ
INTÉRIEUR	<input type="checkbox"/>	<input type="checkbox"/>
EXTÉRIEUR	<input type="checkbox"/>	<input type="checkbox"/>

**DOUBLE BÉQUILLE**

FINITION	<input type="checkbox"/> CHROMÉ 65€	<input type="checkbox"/> DORÉ 85€
----------	-------------------------------------	-----------------------------------

**DEMI ENSEMBLE BLINDÉ POUR L'EXTÉRIEUR  115€**

FINITION	TIRAGE	BÉQUILLE	BORGNE
ARGENT	<input type="checkbox"/>	<input type="checkbox"/>	<input type="checkbox"/>
CHAMPAGNE	<input type="checkbox"/>	<input type="checkbox"/>	<input type="checkbox"/>

## 7 Choix de la couleur de la serrure

**COULEUR ÉPOXY NUANCIER VALENTE SECURYSTAR**

BLANC SIGNALISATION RAL 9016	<input type="checkbox"/> COMPRIS
MARRON BRUN SEPIA RAL 8014	<input type="checkbox"/> COMPRIS
213 COLORIS AU CHOIX : RAL .....	<input type="checkbox"/> 55€

Nom de la société : .....

Réf. client : .....

Tél. 1<sup>er</sup> contact : .....

Tél. 2<sup>ème</sup> contact : .....

Date souhaitée : .....

Enlevé  Livré boutique  Livré sur site :

# KING STAR LIGHT

1 VANTAIL - AVEC ENTREBAÎLLEUR

- ▶ Hauteur cylindre à **993 mm** du sol
- ▶ Axe cylindre **65 mm** du bord de la porte
- ▶ Avec 4 clés brevetées + carte d'identification
- ▶ Garniture des deux côtés chromée
- ▶ Blanc signalisation RAL 9016 ou
- ▶ Marron brun sepia RAL 8014



## TIRANT = POUSSANT



position  
porte  
en tirant



en cours de  
retournement  
à l'aide d'une  
pince



position  
porte  
en poussant

Pêne 1/2 tour  
**réversible  
breveté**

**pas de perte  
de certification**

## Platine dentée pour réglage du 1/2 tour

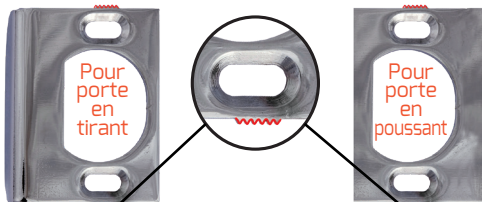

Réglage de 1 mm par dent

## CYLINDRE EXTÉRIEUR ACIER

### Cylindre et clés

**MOBILE CODE 21/L** A2P\*  
ou **MOBILE CODE 23** A2P\*\*\*

Technologie **ultra souple**.  
cylindre à engrenage et serrure à roue dentée

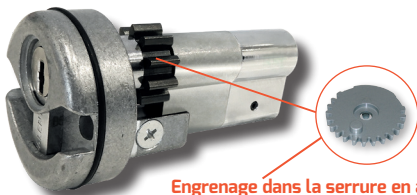

Engrenage dans la serrure en action  
avec l'engrenage du cylindre

De série : bleu - blanc - rouge - vert



Personnalisable à vos couleurs

**4 clés** brevetées



Reproduction protégée et carte d'identification

## POINTS HAUT ET BAS

réf: **7HB**

9 pènes d'ancrage



Couleur présentée RAL 6027

A2P\*  
**350€**

A2P\*\*\*  
**400€**

## 1 Choix de la Serrure

	A2B *	A2B ***
POINTS HAUT ET BAS KING STAR LIGHT 7HB	<input type="checkbox"/> 350€	<input type="checkbox"/> 400€

## 2 Choix de position

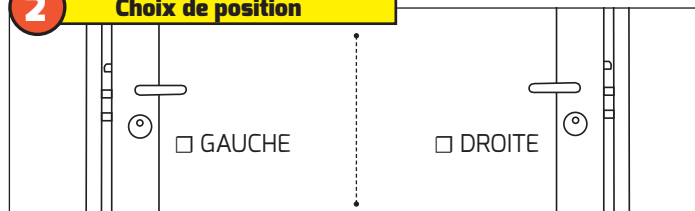

## 3 Choix des dimensions

**INFORMATIONS IMPORTANTES**

**Pour axe protégé cylindre moins de 993 mm :**

- Version points latéraux (L) hauteur mini **828 mm**
- Version points haut et bas (HB) hauteur mini **922 mm**

Entre l'axe de série à 993 mm et la nouvelle dimension choisie, la différence est à déduire sur la hauteur totale des capots qui de série sont à 2480 mm

**Pour axe protégé cylindre plus de 993 mm :**

Capots sur mesure jusqu'à 2480 mm (option)  
jusqu'à 2980 mm (option)  
jusqu'à 3980 mm (option)

**INFO**  
**HAUTEUR MINI**  
**1925 mm**

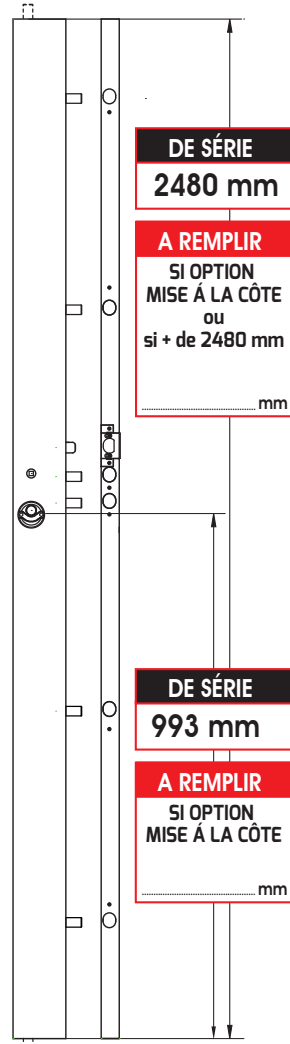

### MISE À LA CÔTE **A REMPLIR**

MISE À LA CÔTE DES CAPOTS	<input type="checkbox"/> 30€
---------------------------	------------------------------

### CAPOTS **A REMPLIR**

SI AXE SUPÉRIEUR À 993 mm CAPOT + GÂCHE JUSQU'À HAUTEUR 2480 mm	<input type="checkbox"/> 170€
SI AXE SUPÉRIEUR À 993 mm OU GRANDE HAUTEUR CAPOT + GÂCHE JUSQU'À HAUTEUR 2980 mm	<input type="checkbox"/> 190€
SI AXE SUPÉRIEUR À 993 mm OU GRANDE HAUTEUR CAPOT + GÂCHE JUSQU'À HAUTEUR 3980 mm	<input type="checkbox"/> 350€

## 4 Choix de la gâche

PORTE EN POUSSANT Pêne 1/2 tour réversible	GÂCHE PLATE CHROMÉE	<input type="checkbox"/> 15€
	GÂCHE PLATE DORÉE	<input type="checkbox"/> 25€

MÉTALLIQUE <input type="checkbox"/> COMPRIS		TÉLESCOPIQUE	
		HT. 2480 mm	<input type="checkbox"/> 120€
		HT. 2980 mm	<input type="checkbox"/> 150€

TÊTIÈRE		RECOUVREMENT + 15 mm	
		HT. 2480 mm	<input type="checkbox"/> 80€
		HT. 2980 mm	<input type="checkbox"/> 100€

## 5 Choix options Cylindre et clé

PERSONNALISATION - VARIURE 1 CYLINDRE	<input type="checkbox"/> 30€
---------------------------------------	------------------------------

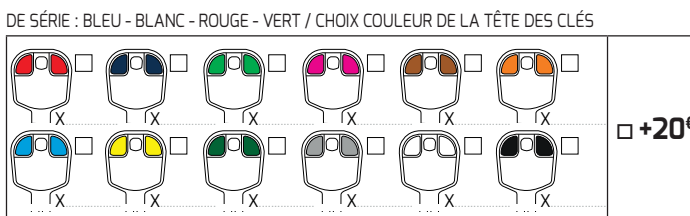

SI ÉPAISSEUR PORTE SUPÉRIEURE À 40 mm	QTÉ	L'UNITÉ
RALLONGE CYLINDRE + PROTÈGE CYLINDRE PAR 5 mm	.....	<input type="checkbox"/> 50€

CYLINDRE DÉBRAYABLE	L'UNITÉ	<input type="checkbox"/> 30€
---------------------	---------	------------------------------

CLÉ SUPPLÉMENTAIRE À LA 1 <sup>ère</sup> COMMANDE	QTÉ	MOBILE CODE 21/L	MOBILE CODE 23	
		VARIÉE SANS PERSONNALISATION	<input type="checkbox"/> 40€	<input type="checkbox"/> 60€
		VARIÉE AVEC PERSONNALISATION	<input type="checkbox"/> 20€	<input type="checkbox"/> 30€

## 6 Choix options garniture

**GARNITURE UNE FINITION des deux côtés**

CHROMÉ <input type="checkbox"/> DE SÉRIE	DORÉ <input type="checkbox"/> 80€
--	-----------------------------------

**GARNITURE DEUX FINITIONS "DUO STAR" (les 2)  100€**

FINITION	CHROMÉ	DORÉ
INTÉRIEUR	<input type="checkbox"/>	<input type="checkbox"/>
EXTÉRIEUR	<input type="checkbox"/>	<input type="checkbox"/>

**DOUBLE BÉQUILLE**

FINITION	<input type="checkbox"/> CHROMÉ	<input type="checkbox"/> 65€	<input type="checkbox"/> DORÉ	<input type="checkbox"/> 85€
----------	---------------------------------	------------------------------	-------------------------------	------------------------------

**DEMI ENSEMBLE BLINDÉ POUR L'EXTÉRIEUR  115€**

FINITION	TIRAGE	BÉQUILLE	BORGNE
ARGENT	<input type="checkbox"/>	<input type="checkbox"/>	<input type="checkbox"/>
CHAMPAGNE	<input type="checkbox"/>	<input type="checkbox"/>	<input type="checkbox"/>

## 7 Choix de la couleur de la serrure

**COULEUR ÉPOXY NUANCIER VALENTE SECURYSTAR**

BLANC SIGNALISATION RAL 9016	<input type="checkbox"/> COMPRIS
MARRON BRUN SEPIA RAL 8014	<input type="checkbox"/> COMPRIS
213 COLORIS AU CHOIX : RAL .....	<input type="checkbox"/> 30€

Nom de la société : .....

Réf. client : .....

Tél. 1<sup>er</sup> contact : .....

Tél. 2<sup>ème</sup> contact : .....

Date souhaitée : .....

Enlevé  Livré boutique  Livré sur site :

.....

.....

# KING STAR LIGHT

2 VANTAUX - SANS ENTREBAÎLLEUR

- ▶ Hauteur cylindre à **993 mm** du sol
- ▶ Axe cylindre **65 mm** du bord de la porte
- ▶ Avec 4 clés brevetées + carte d'identification
- ▶ Garniture des deux côtés chromée
- ▶ Blanc signalisation RAL 9016 ou
- ▶ Marron brun sepia RAL 8014



## TIRANT = POUSSANT

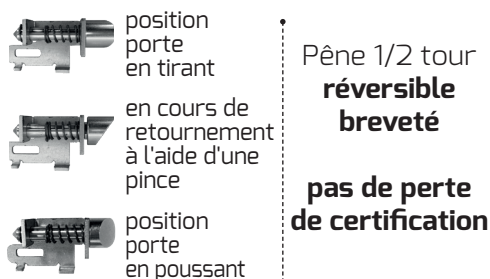

## Platine dentée pour réglage du 1/2 tour

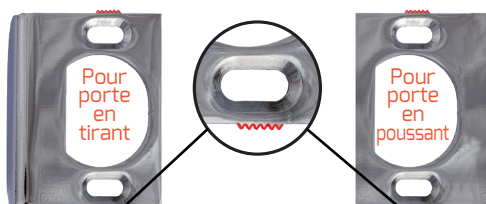

Réglage de 1 mm par dent

## SYMÉTRIE ABSOLUE



Serrure + gâche répétition  
**OUVERTURE MÊME CLÉ**

**Cylindre et clés**  
**MOBILE CODE 21/L A2P\***  
ou **MOBILE CODE 23 A2P\*\*\***

De série : bleu - blanc - rouge - vert



Personnalisable  
à vos couleurs

**4 clés** brevetées



Reproduction protégée  
et carte d'identification

## POINTS HAUT ET BAS

réf: **7HB RÉPÉTITION 7**

9 pênes d'ancrage



Couleur présentée RAL 6017

A2P\*  
**675€**

A2P\*\*\*  
**725€**



## 1 Choix de la Serrure

	A2P*	A2P***
POINTS HAUT ET BAS KING STAR LIGHT 7HB ET GÂCHE RÉPÉTITION 7	<input type="checkbox"/> 675€	<input type="checkbox"/> 725€

## 2 Choix de position



## 3 Choix des dimensions

**INFORMATIONS IMPORTANTES**

**Pour axe protégé cylindre moins de 993 mm :**

- Version points latéraux (L) hauteur mini **828 mm**
- Version points haut et bas (HB) hauteur mini **922 mm**

Entre l'axe de série à 993 mm et la nouvelle dimension choisie, la différence est à déduire sur la hauteur totale des capots qui de série sont à 2480 mm

**Pour axe protégé cylindre plus de 993 mm :**

Capots sur mesure jusqu'à 2480 mm (option)  
jusqu'à 2980 mm (option)  
jusqu'à 3980 mm (option)

**INFO**  
**HAUTEUR MINI**  
**1925 mm**

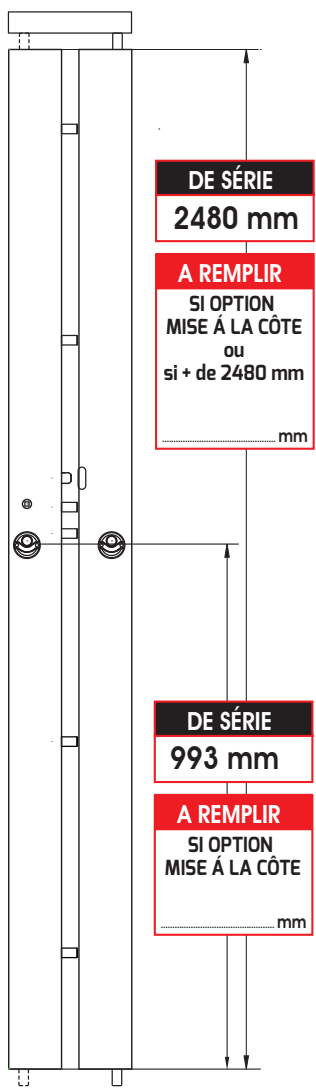

### MISE À LA CÔTE **A REMPLIR**

MISE À LA CÔTE DES CAPOTS	<input type="checkbox"/> 60€
---------------------------	------------------------------

### CAPOTS **A REMPLIR**

SI AXE SUPÉRIEUR À 993 mm CAPOT + GÂCHE JUSQU'À HAUTEUR 2480 mm	<input type="checkbox"/> 340€
SI AXE SUPÉRIEUR À 993 mm OU GRANDE HAUTEUR CAPOT + GÂCHE JUSQU'À HAUTEUR 2980 mm	<input type="checkbox"/> 380€
SI AXE SUPÉRIEUR À 993 mm OU GRANDE HAUTEUR CAPOT + GÂCHE JUSQU'À HAUTEUR 3980 mm	<input type="checkbox"/> 480€

## 4 Choix de la gâche

PORTE EN POUSSANT Pêne 1/2 tour réversible	GÂCHE PLATE CHROMÉE	<input type="checkbox"/> 15€
	GÂCHE PLATE DORÉE	<input type="checkbox"/> 25€

## 5 Choix options Cylindre et clé

PERSONNALISATION - VARIURE 2 CYLINDRES	<input type="checkbox"/> 60€
--	------------------------------

DE SÉRIE : BLEU - BLANC - ROUGE - VERT / CHOIX COULEUR DE LA TÊTE DES CLÉS

+20€

SI ÉPAISSEUR PORTE SUPÉRIEURE À 40 mm	QTÉ	L'UNITÉ
RALLONGE CYLINDRE + PROTÈGE CYLINDRE PAR 5 mm	.....	<input type="checkbox"/> 50€

CYLINDRE DÉBRAYABLE	L'UNITÉ	<input type="checkbox"/> 30€
---------------------	---------	------------------------------

<b>CLÉ SUPPLÉMENTAIRE À LA 1<sup>ère</sup> COMMANDE</b>	QTÉ	MOBILE CODE 21/L	MOBILE CODE 23
VARIÉE SANS PERSONNALISATION	.....	<input type="checkbox"/> 40€	<input type="checkbox"/> 60€
VARIÉE AVEC PERSONNALISATION	.....	<input type="checkbox"/> 20€	<input type="checkbox"/> 30€

## 6 Choix options garniture

**GARNITURE UNE FINITION des deux côtés**

CHROMÉ <input type="checkbox"/> DE SÉRIE	DORÉ <input type="checkbox"/> 100€
--	------------------------------------

**GARNITURE DEUX FINITIONS "DUO STAR" (les 2)  120€**

FINITION	CHROMÉ	DORÉ
INTÉRIEUR	<input type="checkbox"/>	<input type="checkbox"/>
EXTÉRIEUR	<input type="checkbox"/>	<input type="checkbox"/>

**DOUBLE BÉQUILLE**

FINITION	<input type="checkbox"/> CHROMÉ 65€	<input type="checkbox"/> DORÉ 85€
----------	-------------------------------------	-----------------------------------

**DEMI ENSEMBLE BLINDÉ POUR L'EXTÉRIEUR  115€**

FINITION	TIRAGE	BÉQUILLE	BORGNE
ARGENT	<input type="checkbox"/>	<input type="checkbox"/>	<input type="checkbox"/>
CHAMPAGNE	<input type="checkbox"/>	<input type="checkbox"/>	<input type="checkbox"/>

## 7 Choix de la couleur de la serrure

**COULEUR ÉPOXY NUANCIER VALENTE SECURYSTAR**

BLANC SIGNALISATION RAL 9016	<input type="checkbox"/> COMPRIS
MARRON BRUN SEPIA RAL 8014	<input type="checkbox"/> COMPRIS
213 COLORIS AU CHOIX : RAL .....	<input type="checkbox"/> 55€

Nom de la société : .....

Réf. client : .....

Tél. 1<sup>er</sup> contact : .....

Tél. 2<sup>ème</sup> contact : .....

Date souhaitée : .....

Enlevé  Livré boutique  Livré sur site :

# LUXE STAR LIGHT

1 VANTAIL - SANS ENTREBAÎLLEUR

- ▶ Hauteur cylindre à **1000 mm** du sol
- ▶ Axe cylindre **65 mm** du bord de la porte
- ▶ Avec 4 clés brevetées + carte d'identification
- ▶ Garniture des deux côtés chromée
- ▶ Blanc signalisation RAL 9016 ou
- ▶ Marron brun sepia RAL 8014



## TIRANT = POUSSANT



position  
porte  
en tirant



en cours de  
retournement  
à l'aide d'une  
pince

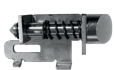

position  
porte  
en poussant

Pêne 1/2 tour  
**réversible  
breveté**

**pas de perte  
de certification**

## Platine dentée pour réglage du 1/2 tour



Pour  
porte  
en  
tirant

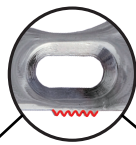

Pour  
porte  
en  
poussant

Réglage de 1 mm par dent

## CYLINDRE EXTÉRIEUR ACIER

### Cylindre et clés MOBILE CODE 23 A2P \*\*\*

Technologie **ultra souple**.  
cylindre à engrenage et serrure à roue dentée

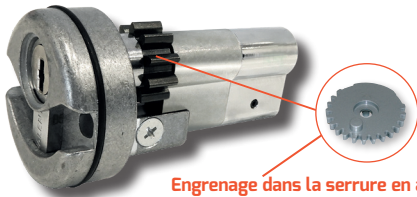

Engrenage dans la serrure en action  
avec l'engrenage du cylindre

De série : bleu - blanc - rouge - vert



Personnalisable à vos couleurs

**4 clés** brevetées



Reproduction protégée et carte d'identification

## POINTS HAUT ET BAS

réf: **9HB**

11 pènes d'ancrage



A2P \*\*\*  
**625€**

Couleur présentée RAL 7034

## 1 Choix de la Serrure

POINTS HAUT ET BAS  
LUXE STAR LIGHT 9HB

A2B \*\*\*

625€

## 2 Choix de position

GAUCHE  DROITE

## 3 Choix des dimensions

**INFORMATIONS IMPORTANTES**

**Pour axe protégé cylindre moins de 1000 mm :**

- Version points latéraux (L) hauteur mini **828 mm**
- Version points haut et bas (HB) hauteur mini **922 mm**

Entre l'axe de série à 1000 mm et la nouvelle dimension choisie, la différence est à déduire sur la hauteur totale des capots qui de série sont à 2480 mm

**Pour axe protégé cylindre plus de 1000 mm :**

Capots sur mesure jusqu'à 2480 mm (option)  
jusqu'à 2980 mm (option)  
jusqu'à 3980 mm (option)

**INFO**

**HAUTEUR MINI**

**1925 mm**

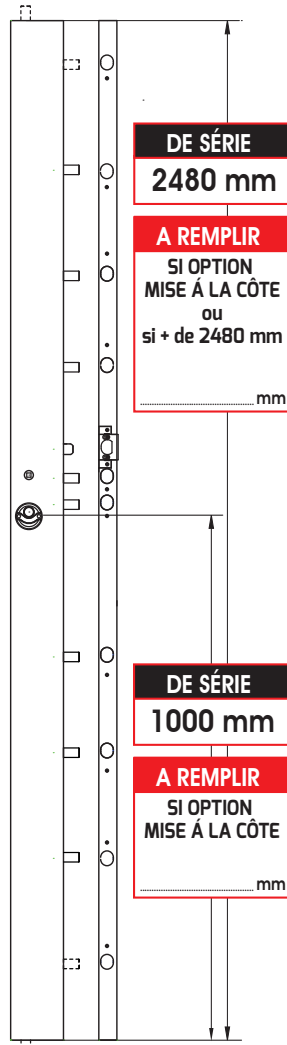

### MISE À LA CÔTE A REMPLIR

MISE À LA CÔTE DES CAPOTS  30€

### CAPOTS A REMPLIR

SI AXE SUPÉRIEUR À 1000 mm CAPOT + GÂCHE JUSQU'À HAUTEUR 2480 mm	<input type="checkbox"/> 170€
SI AXE SUPÉRIEUR À 1000 mm OU GRANDE HAUTEUR CAPOT + GÂCHE JUSQU'À HAUTEUR 2980 mm	<input type="checkbox"/> 190€
SI AXE SUPÉRIEUR À 1000 mm OU GRANDE HAUTEUR CAPOT + GÂCHE JUSQU'À HAUTEUR 3980 mm	<input type="checkbox"/> 350€

## 4 Choix de la gâche

PORTE EN POUSSANT Pêne 1/2 tour réversible	GÂCHE PLATE CHROMÉE	<input type="checkbox"/> 15€
	GÂCHE PLATE DORÉE	<input type="checkbox"/> 25€
MÉTALLIQUE <input type="checkbox"/> COMPRIS	TÉLESCOPIQUE	<input type="checkbox"/> 120€
	HT. 2480 mm <input type="checkbox"/> 120€ HT. 2980 mm <input type="checkbox"/> 150€	<input type="checkbox"/> 150€
TÊTIÈRE	RECOUVREMENT + 15 mm	<input type="checkbox"/> 80€
	HT. 2480 mm <input type="checkbox"/> 80€ HT. 2980 mm <input type="checkbox"/> 100€	<input type="checkbox"/> 100€

## 5 Choix options Cylindre et clé

PERSONNALISATION - VARIURE 1 CYLINDRE  30€

DE SÉRIE : BLEU - BLANC - ROUGE - VERT / CHOIX COULEUR DE LA TÊTE DES CLÉS

+20€

SI ÉPAISSEUR PORTE SUPÉRIEURE À 40 mm

RALLONGE CYLINDRE + PROTÈGE CYLINDRE PAR 5 mm  50€

CYLINDRE DÉBRAYABLE L'UNITÉ  30€

### CLÉ SUPPLÉMENTAIRE À LA 1<sup>ère</sup> COMMANDE

VARIÉE SANS PERSONNALISATION  60€  
VARIÉE AVEC PERSONNALISATION  30€

## 6 Choix options garniture

### GARNITURE UNE FINITION des deux côtés

CHROMÉ  DE SÉRIE DORÉ  80€

### GARNITURE DEUX FINITIONS "DUO STAR" (les 2) 100€

FINITION	CHROMÉ	DORÉ
INTÉRIEUR	<input type="checkbox"/>	<input type="checkbox"/>
EXTÉRIEUR	<input type="checkbox"/>	<input type="checkbox"/>

### DOUBLE BÉQUILLE

FINITION  CHROMÉ 65€  DORÉ 85€

### DEMI ENSEMBLE BLINDÉ POUR L'EXTÉRIEUR 115€

FINITION	TIRAGE	BÉQUILLE	BORGNE
ARGENT	<input type="checkbox"/>	<input type="checkbox"/>	<input type="checkbox"/>
CHAMPAGNE	<input type="checkbox"/>	<input type="checkbox"/>	<input type="checkbox"/>

## 7 Choix de la couleur de la serrure

### COULEUR ÉPOXY NUANCIER VALENTE SECURYSTAR

BLANC SIGNALISATION RAL 9016  COMPRIS  
MARRON BRUN SEPIA RAL 8014  COMPRIS  
213 COLORIS AU CHOIX : RAL .....  30€

Nom de la société : .....

Réf. client : .....

Tél. 1<sup>er</sup> contact : .....

Tél. 2<sup>ème</sup> contact : .....

Date souhaitée : .....

Enlevé  Livré boutique  Livré sur site :

# LUXE STAR LIGHT 2 VANTAUX - SANS ENTREBAÎLLEUR

- ▶ Hauteur cylindre à **1000 mm** du sol
- ▶ Axe cylindre **65 mm** du bord de la porte
- ▶ Avec 4 clés brevetées + carte d'identification
- ▶ Garniture des deux côtés chromée
- ▶ Blanc signalisation RAL 9016 ou
- ▶ Marron brun sepia RAL 8014



## TIRANT = POUSSANT



position  
porte  
en tirant



en cours de  
retournement  
à l'aide d'une  
pince



position  
porte  
en poussant

Pêne 1/2 tour  
**réversible  
breveté**

**pas de perte  
de certification**

## Platine dentée pour réglage du 1/2 tour



Pour  
porte  
en  
tirant



Pour  
porte  
en  
poussant

Réglage de 1 mm par dent

## SYMÉTRIE ABSOLUE



Serrure + gâche répétition  
**OUVERTURE MÊME CLÉ**

**Cylindre et clés  
MOBILE CODE 23 A2P \*\*\***

De série : bleu - blanc - rouge - vert



Personnalisable  
à vos couleurs

**4 clés** brevetées



Reproduction protégée  
et carte d'identification

## POINTS HAUT ET BAS

réf: **9HB RÉPÉTITION 9**

11 pènes d'ancrage

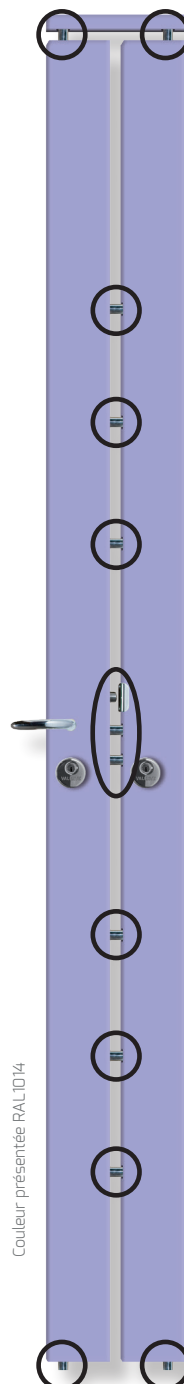

A2P \*\*\*  
**975€**

Couleur présentée RAL1014

## 1 Choix de la Serrure

POINTS HAUT ET BAS  
LUXE STAR LIGHT 9HB ET GÂCHE RÉPÉTITION 9

A2B \*\*\*

975€

## 2 Choix de position

GAUCHE  DROITE

## 3 Choix des dimensions

**INFORMATIONS IMPORTANTES**

**Pour axe protégé cylindre moins de 1000 mm :**

- Version points latéraux (L) hauteur mini **828 mm**
- Version points haut et bas (HB) hauteur mini **922 mm**

Entre l'axe de série à 1000 mm et la nouvelle dimension choisie, la différence est à déduire sur la hauteur totale des capots qui de série sont à 2480 mm

**Pour axe protégé cylindre plus de 1000 mm :**

Capots sur mesure jusqu'à 2480 mm (option)  
jusqu'à 2980 mm (option)  
jusqu'à 3980 mm (option)

**INFO**

**HAUTEUR MINI**

**1925 mm**

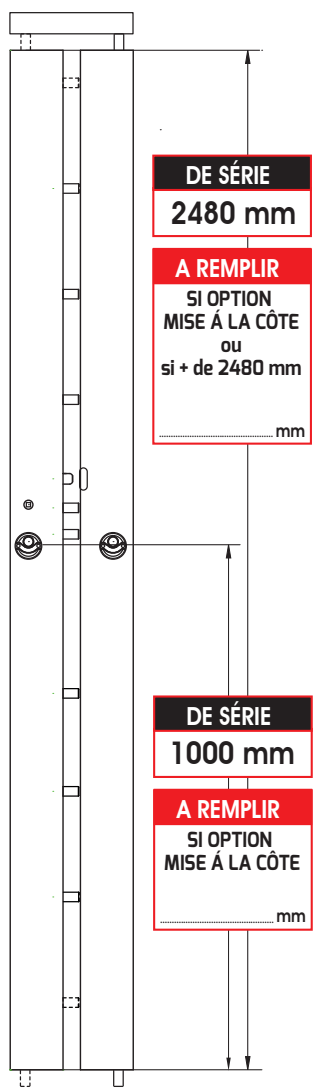

### MISE À LA CÔTE A REMPLIR

MISE À LA CÔTE DES CAPOTS  60€

### CAPOTS A REMPLIR

SI AXE SUPÉRIEUR À 1000 mm CAPOT + GÂCHE JUSQU'À HAUTEUR 2480 mm	<input type="checkbox"/> 340€
SI AXE SUPÉRIEUR À 1000 mm OU GRANDE HAUTEUR CAPOT + GÂCHE JUSQU'À HAUTEUR 2980 mm	<input type="checkbox"/> 380€
SI AXE SUPÉRIEUR À 1000 mm OU GRANDE HAUTEUR CAPOT + GÂCHE JUSQU'À HAUTEUR 3980 mm	<input type="checkbox"/> 480€

## 4 Choix de la gâche

PORTE EN POUSSANT Pêne 1/2 tour réversible	GÂCHE PLATE CHROMÉE	<input type="checkbox"/> 15€
	GÂCHE PLATE DORÉE	<input type="checkbox"/> 25€

## 5 Choix options Cylindre et clé

PERSONNALISATION - VARIURE 2 CYLINDRES  60€

DE SÉRIE : BLEU - BLANC - ROUGE - VERT / CHOIX COULEUR DE LA TÊTE DES CLÉS

+20€

SI ÉPAISSEUR PORTE SUPÉRIEURE À 40 mm

RALLONGE CYLINDRE + PROTÈGE CYLINDRE PAR 5 mm	QTÉ	L'UNITÉ
.....	.....	<input type="checkbox"/> 50€

CYLINDRE DÉBRAYABLE	L'UNITÉ	<input type="checkbox"/> 30€
---------------------	---------	------------------------------

**CLÉ SUPPLÉMENTAIRE À LA 1<sup>ère</sup> COMMANDE**

	QTÉ	MOBILE CODE 23
VARIÉE SANS PERSONNALISATION	.....	<input type="checkbox"/> 60€
VARIÉE AVEC PERSONNALISATION	.....	<input type="checkbox"/> 30€

## 6 Choix options garniture

**GARNITURE UNE FINITION des deux côtés**

CHROMÉ <input type="checkbox"/> DE SÉRIE	DORÉ <input type="checkbox"/> 100€
--	------------------------------------

**GARNITURE DEUX FINITIONS "DUO STAR" (les 2)  120€**

FINITION	CHROMÉ	DORÉ
INTÉRIEUR	<input type="checkbox"/>	<input type="checkbox"/>
EXTÉRIEUR	<input type="checkbox"/>	<input type="checkbox"/>

**DOUBLE BÉQUILLE**

FINITION	<input type="checkbox"/> CHROMÉ 65€	<input type="checkbox"/> DORÉ 85€
----------	-------------------------------------	-----------------------------------

**DEMI ENSEMBLE BLINDÉ POUR L'EXTÉRIEUR  115€**

FINITION	TIRAGE	BÉQUILLE	BORGNE
ARGENT	<input type="checkbox"/>	<input type="checkbox"/>	<input type="checkbox"/>
CHAMPAGNE	<input type="checkbox"/>	<input type="checkbox"/>	<input type="checkbox"/>

## 7 Choix de la couleur de la serrure

**COULEUR ÉPOXY NUANCIER VALENTE SECURYSTAR**

BLANC SIGNALISATION RAL 9016	<input type="checkbox"/> COMPRIS
MARRON BRUN SEPIA RAL 8014	<input type="checkbox"/> COMPRIS
213 COLORIS AU CHOIX : RAL .....	<input type="checkbox"/> 55€

Nom de la société : .....

Réf. client : .....

Tél. 1<sup>er</sup> contact : .....

Tél. 2<sup>ème</sup> contact : .....

Date souhaitée : .....

Enlevé  Livré boutique  Livré sur site :

# GIANT STAR LIGHT

1 VANTAIL - SANS ENTREBAÎLEUR

- ▶ Hauteur cylindre à **1000 mm** du sol
- ▶ Axe cylindre **65 mm** du bord de la porte
- ▶ Avec 4 clés brevetées + carte d'identification
- ▶ Garniture des deux côtés chromée
- ▶ Blanc signalisation RAL 9016 ou
- ▶ Marron brun sepia RAL 8014



## TIRANT = POUSSANT



position  
porte  
en tirant



en cours de  
retournement  
à l'aide d'une  
pince



position  
porte  
en poussant

Pêne 1/2 tour  
**réversible  
breveté**

**pas de perte  
de certification**

## Platine dentée pour réglage du 1/2 tour



Pour  
porte  
en  
tirant



Pour  
porte  
en  
poussant

Réglage de 1 mm par dent

## CYLINDRE EXTÉRIEUR ACIER

### Cylindre et clés MOBILE CODE 23 A2P \*\*\*

Technologie **ultra souple**,  
cylindre à engrenage et serrure à roue dentée

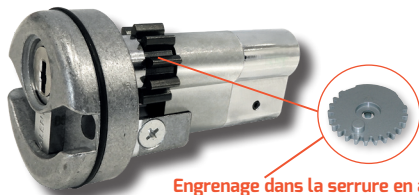

Engrenage dans la serrure en action  
avec l'engrenage du cylindre

De série : bleu - blanc - rouge - vert



Personnalisable à vos couleurs

**4 clés** brevetées



Reproduction protégée et carte d'identification

## POINTS HAUT ET BAS

réf: **12HB**

14 pènes d'ancrage



A2P \*\*\*  
**1100€**

Couleur présentée RAL 1021

## 1 Choix de la Serrure

POINTS HAUT ET BAS  
GIANT STAR LIGHT 12HB

1100€

## 2 Choix de position

GAUCHE  DROITE

## 3 Choix des dimensions

MISE À LA CÔTE DES CAPOTS  30€

**INFO**  
HAUTEUR MINI  
**10L**  
2420 mm

**INFO**  
HAUTEUR MINI  
**12HB**  
2490 mm

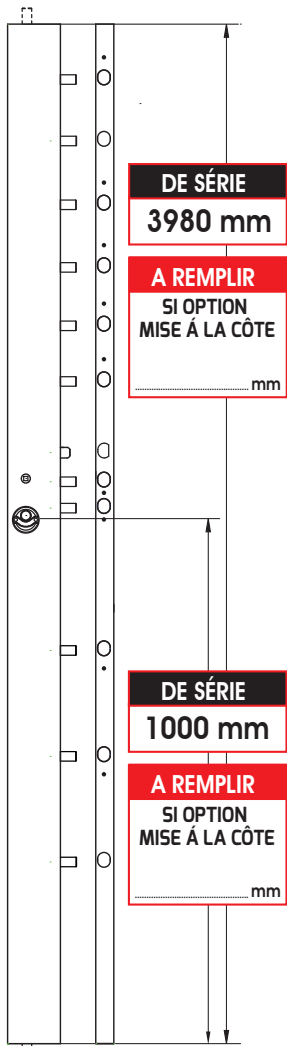

## 4 Choix de la gâche

PORTE EN POUSSANT Pêne 1/2 tour réversible		GÂCHE PLATE CHROMÉE <input type="checkbox"/> 15€	GÂCHE PLATE DORÉE <input type="checkbox"/> 25€
MÉTALLIQUE	<input type="checkbox"/> COMPRIS	TÉLESCOPIQUE	
		HT. 2480 mm <input type="checkbox"/> 220€	HT. 2980 mm <input type="checkbox"/> 250€
TÊTIÈRE	<input type="checkbox"/> COMPRIS	RECOUVREMENT + 15 mm	
HT. 2480 mm <input type="checkbox"/> 180€ HT. 2980 mm <input type="checkbox"/> 200€		HT. 2480 mm <input type="checkbox"/> 180€ HT. 2980 mm <input type="checkbox"/> 200€	

## 5 Choix options Cylindre et clé

PERSONNALISATION - VARIURE 1 CYLINDRE  30€

DE SÉRIE : BLEU - BLANC - ROUGE - VERT / CHOIX COULEUR DE LA TÊTE DES CLÉS

+20€

SI ÉPAISSEUR PORTE SUPÉRIEURE À 40 mm

RALLONGE CYLINDRE + PROTÈGE CYLINDRE PAR 5 mm	QTÉ	L'UNITÉ
	.....	<input type="checkbox"/> 50€

CYLINDRE DÉBRAYABLE	L'UNITÉ	<input type="checkbox"/> 30€
---------------------	---------	------------------------------

**CLÉ SUPPLÉMENTAIRE À LA 1<sup>ère</sup> COMMANDE**

VARIÉE SANS PERSONNALISATION	QTÉ	MOBILE CODE 23
VARIÉE AVEC PERSONNALISATION	.....	<input type="checkbox"/> 60€ <input type="checkbox"/> 30€

## 6 Choix options garniture

**GARNITURE UNE FINITION** des deux côtés

CHROMÉ <input type="checkbox"/> DE SÉRIE	DORÉ <input type="checkbox"/> 80€
--	-----------------------------------

**GARNITURE DEUX FINITIONS "DUO STAR"** (les 2)  100€

FINITION	CHROMÉ	DORÉ
INTÉRIEUR	<input type="checkbox"/>	<input type="checkbox"/>
EXTÉRIEUR	<input type="checkbox"/>	<input type="checkbox"/>

**DOUBLE BÉQUILLE**

FINITION	<input type="checkbox"/> CHROMÉ 65€	<input type="checkbox"/> DORÉ 85€
----------	-------------------------------------	-----------------------------------

**DEMI ENSEMBLE BLINDÉ POUR L'EXTÉRIEUR**  115€

FINITION	TIRAGE	BÉQUILLE	BORGNE
ARGENT	<input type="checkbox"/>	<input type="checkbox"/>	<input type="checkbox"/>
CHAMPAGNE	<input type="checkbox"/>	<input type="checkbox"/>	<input type="checkbox"/>

## 7 Choix de la couleur de la serrure

**COULEUR ÉPOXY NUANCIER VALENTE SECURYSTAR**

BLANC SIGNALISATION RAL 9016	<input type="checkbox"/> COMPRIS
MARRON BRUN SEPIA RAL 8014	<input type="checkbox"/> COMPRIS
213 COLORIS AU CHOIX : RAL .....	<input type="checkbox"/> 30€

Nom de la société : .....

Réf. client : .....

Tél. 1<sup>er</sup> contact : .....

Tél. 2<sup>ème</sup> contact : .....

Date souhaitée : .....

Enlevé  Livré boutique  Livré sur site :

# GIANT STAR LIGHT 2 VANTAUX - SANS ENTREBAÎLLEUR

- ▶ Hauteur cylindre à **1000 mm** du sol
- ▶ Axe cylindre **65 mm** du bord de la porte
- ▶ Avec 4 clés brevetées + carte d'identification
- ▶ Garniture des deux côtés chromée
- ▶ Blanc signalisation RAL 9016 ou
- ▶ Marron brun sepia RAL 8014



## TIRANT = POUSSANT



position  
porte  
en tirant



en cours de  
retournement  
à l'aide d'une  
pince



position  
porte  
en poussant

Pêne 1/2 tour  
**réversible  
breveté**

**pas de perte  
de certification**

## Platine dentée pour réglage du 1/2 tour

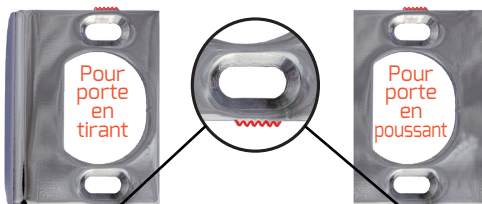

Pour  
porte  
en  
tirant

Pour  
porte  
en  
poussant

Réglage de 1 mm par dent

## SYMÉTRIE ABSOLUE



Serrure + gâche répétition  
**OUVERTURE MÊME CLÉ**

**Cylindre et clés  
MOBILE CODE 23 A2P \*\*\***

De série : bleu - blanc - rouge - vert



Personnalisable  
à vos couleurs

**4 clés** brevetées



Reproduction protégée  
et carte d'identification

## POINTS HAUT ET BAS

réf: **12HB RÉPÉTITION 12**

14 pênes d'ancrage



A2P \*\*\*  
**1925€**

Couleur présentée RAL 6002

## 1 Choix de la Serrure

POINTS HAUT ET BAS GIANT STAR LIGHT 12HB ET GÂCHE RÉPÉTITION 12	A2P *** <input type="checkbox"/> 1925€
--	---

## 2 Choix de position

GAUCHE       DROITE

## 3 Choix des dimensions

### MISE À LA CÔTE

MISE À LA CÔTE DES CAPOTS  60€

**INFO**  
HAUTEUR MINI  
**10L**  
2420 mm

**INFO**  
HAUTEUR MINI  
**12HB**  
2490 mm

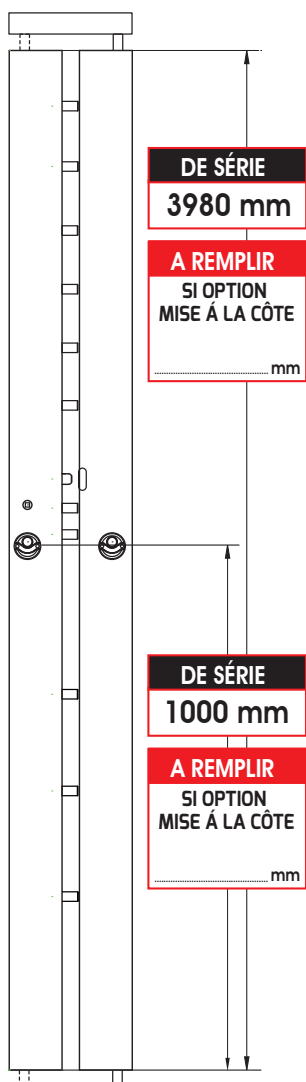

## 4 Choix de la gâche

PORTE EN POUSSANT Pêne 1/2 tour réversible	GÂCHE PLATE CHROMÉE	<input type="checkbox"/> 15€
	GÂCHE PLATE DORÉE	<input type="checkbox"/> 25€

## 5 Choix options Cylindre et clé

PERSONNALISATION - VARIURE 2 CYLINDRES  60€

DE SÉRIE : BLEU - BLANC - ROUGE - VERT / CHOIX COULEUR DE LA TÊTE DES CLÉS

+20€

SI ÉPAISSEUR PORTE SUPÉRIEURE À 40 mm

RALLONGE CYLINDRE + PROTÈGE CYLINDRE PAR 5 mm	QTÉ	L'UNITÉ
	.....	<input type="checkbox"/> 50€

CYLINDRE DÉBRAYABLE	L'UNITÉ	<input type="checkbox"/> 30€
---------------------	---------	------------------------------

**CLÉ SUPPLÉMENTAIRE À LA 1<sup>ère</sup> COMMANDE**

	QTÉ	MOBILE CODE 23
VARIÉE SANS PERSONNALISATION	.....	<input type="checkbox"/> 60€
VARIÉE AVEC PERSONNALISATION	.....	<input type="checkbox"/> 30€

## 6 Choix options garniture

### GARNITURE UNE FINITION des deux côtés

CHROMÉ  DE SÉRIE      DORÉ  100€

### GARNITURE DEUX FINITIONS "DUO STAR" (les 2) 120€

FINITION	CHROMÉ	DORÉ
INTÉRIEUR	<input type="checkbox"/>	<input type="checkbox"/>
EXTÉRIEUR	<input type="checkbox"/>	<input type="checkbox"/>

### DOUBLE BÉQUILLE

FINITION     CHROMÉ 65€     DORÉ 85€

### DEMI ENSEMBLE BLINDÉ POUR L'EXTÉRIEUR 115€

FINITION	TIRAGE	BÉQUILLE	BORGNE
ARGENT	<input type="checkbox"/>	<input type="checkbox"/>	<input type="checkbox"/>
CHAMPAGNE	<input type="checkbox"/>	<input type="checkbox"/>	<input type="checkbox"/>

## 7 Choix de la couleur de la serrure

**COULEUR ÉPOXY NUANCIER VALENTE SECURYSTAR**

BLANC SIGNALISATION RAL 9016	<input type="checkbox"/> COMPRIS
MARRON BRUN SEPIA RAL 8014	<input type="checkbox"/> COMPRIS
213 COLORIS AU CHOIX : RAL .....	<input type="checkbox"/> 55€

Nom de la société : .....

Réf. client : .....

Tél. 1<sup>er</sup> contact : .....

Tél. 2<sup>ème</sup> contact : .....

Date souhaitée : .....

Enlevé     Livré boutique     Livré sur site :

.....

.....

# QUEEN STAR / S

1 VANTAIL - SANS PÊNE 1/2 TOUR

- ▶ Hauteur cylindre à **993 mm** du sol
- ▶ Axe cylindre **65 mm** du bord de la porte
- ▶ Avec 4 clés brevetées + carte d'identification
- ▶ Garniture des deux côtés chromée
- ▶ Blanc signalisation RAL 9016 ou
- ▶ Marron brun sepia RAL 8014



## CYLINDRE EXTÉRIEUR ACIER

### Cylindre et clés

**MOBILE CODE 21/L** A2P \*  
ou **MOBILE CODE 23** A2P \*\*\*

Technologie **ultra souple**,  
cylindre à engrenage et serrure à roue dentée

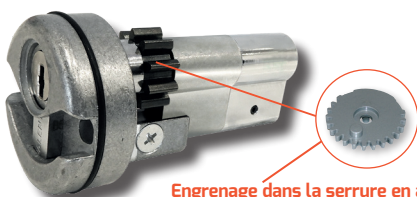

Engrenage dans la serrure en action  
avec l'engrenage du cylindre

De série : bleu - blanc - rouge - vert

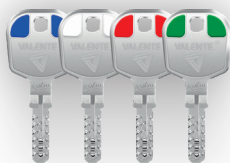

Personnalisable à vos couleurs

**4 clés** brevetées



Reproduction protégée et carte d'identification

## POINTS HAUT ET BAS

réf: **5HB / S**

7 pènes d'ancrage



Couleur présentée RAL 4011

A2P \*  
**300€**

A2P \*\*\*  
**350€**

## 1 Choix de la Serrure

POINTS HAUT ET BAS QUEEN STAR 5HB / S	<input type="checkbox"/> 300€	<input type="checkbox"/> 350€

## 2 Choix de position

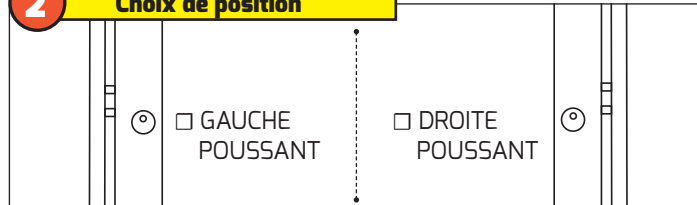

## 3 Choix des dimensions

**INFORMATIONS IMPORTANTES**

**Pour axe protégé cylindre moins de 993 mm :**

- Version points latéraux (L) hauteur mini **828 mm**
- Version points haut et bas (HB) hauteur mini **922 mm**

Entre l'axe de série à 993 mm et la nouvelle dimension choisie, la différence est à déduire sur la hauteur totale des capots qui de série sont à 2480 mm

**Pour axe protégé cylindre plus de 993 mm :**

Capots sur mesure jusqu'à 2480 mm (option)  
jusqu'à 2980 mm (option)  
jusqu'à 3980 mm (option)

**INFO**  
**HAUTEUR MINI**  
**1925 mm**

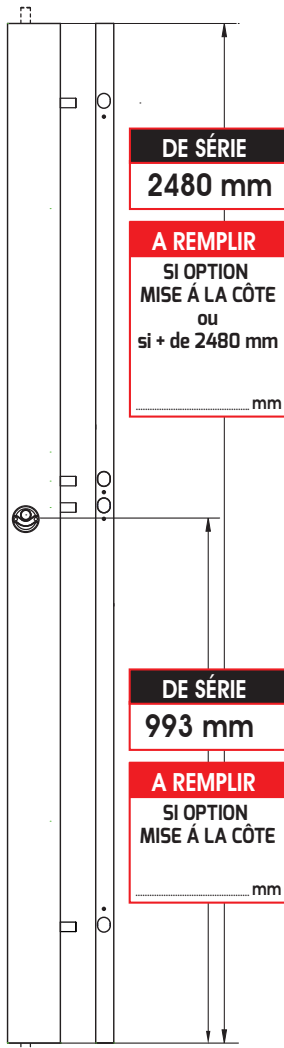

### MISE À LA CÔTE **A REMPLIR**

MISE À LA CÔTE DES CAPOTS	<input type="checkbox"/> 30€
---------------------------	------------------------------

### CAPOTS **A REMPLIR**

SI AXE SUPÉRIEUR À 993 mm CAPOT + GÂCHE JUSQU'À HAUTEUR 2480 mm	<input type="checkbox"/> 170€
SI AXE SUPÉRIEUR À 993 mm OU GRANDE HAUTEUR CAPOT + GÂCHE JUSQU'À HAUTEUR 2980 mm	<input type="checkbox"/> 190€
SI AXE SUPÉRIEUR À 993 mm OU GRANDE HAUTEUR CAPOT + GÂCHE JUSQU'À HAUTEUR 3980 mm	<input type="checkbox"/> 350€

## 4 Choix de la gâche

<b>MÉTALLIQUE</b>		<b>TÉLESCOPIQUE</b>	
<input type="checkbox"/> COMPRIS		HT. 2480 mm <input type="checkbox"/> 120€	
		HT. 2980 mm <input type="checkbox"/> 150€	
<b>TÊTIÈRE</b>		<b>RECOUVREMENT + 15 mm</b>	
HT. 2480 mm <input type="checkbox"/> 80€		HT. 2480 mm <input type="checkbox"/> 80€	
HT. 2980 mm <input type="checkbox"/> 100€		HT. 2980 mm <input type="checkbox"/> 100€	

## 5 Choix options Cylindre et clé

PERSONNALISATION - VARIURE 1 CYLINDRE	<input type="checkbox"/> 30€
---------------------------------------	------------------------------

DE SÉRIE : BLEU - BLANC - ROUGE - VERT / CHOIX COULEUR DE LA TÊTE DES CLÉS

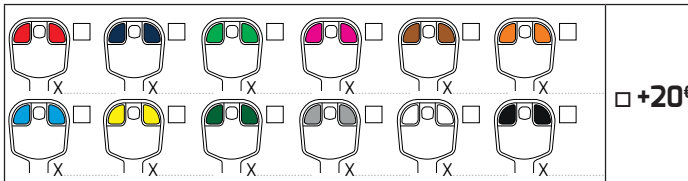

SI ÉPAISSEUR PORTE SUPÉRIEURE À 40 mm	QTÉ	L'UNITÉ
RALLONGE CYLINDRE + PROTÈGE CYLINDRE PAR 5 mm	.....	<input type="checkbox"/> 50€

CYLINDRE DÉBRAYABLE	L'UNITÉ	<input type="checkbox"/> 30€
---------------------	---------	------------------------------

### CLÉ SUPPLÉMENTAIRE À LA 1<sup>ère</sup> COMMANDE

	QTÉ	MOBILE CODE 21/L	MOBILE CODE 23
VARIÉE SANS PERSONNALISATION	.....	<input type="checkbox"/> 40€	<input type="checkbox"/> 60€
VARIÉE AVEC PERSONNALISATION	.....	<input type="checkbox"/> 20€	<input type="checkbox"/> 30€

## 6 Choix options garniture

### GARNITURE UNE FINITION des deux côtés

CHROMÉ <input type="checkbox"/> DE SÉRIE	DORÉ <input type="checkbox"/> 40€
--	-----------------------------------

### GARNITURE DEUX FINITIONS "DUO STAR" (les 2) 60€

FINITION	CHROMÉ	DORÉ
INTÉRIEUR	<input type="checkbox"/>	<input type="checkbox"/>
EXTÉRIEUR	<input type="checkbox"/>	<input type="checkbox"/>

### DEMI ENSEMBLE BLINDÉ POUR L'EXTÉRIEUR 115€

FINITION	TIRAGE	BORGNE
ARGENT	<input type="checkbox"/>	<input type="checkbox"/>
CHAMPAGNE	<input type="checkbox"/>	<input type="checkbox"/>

## 7 Choix de la couleur de la serrure

<b>COULEUR ÉPOXY NUANCIER VALENTE SECURYSTAR</b>	
BLANC SIGNALISATION RAL 9016	<input type="checkbox"/> COMPRIS
MARRON BRUN SEPIA RAL 8014	<input type="checkbox"/> COMPRIS
213 COLORIS AU CHOIX : RAL .....	<input type="checkbox"/> 30€

Nom de la société : .....

Réf. client : .....

Tél. 1<sup>er</sup> contact : .....

Tél. 2<sup>ème</sup> contact : .....

Date souhaitée : .....

Enlevé  Livré boutique  Livré sur site :

.....

.....

# QUEEN STAR / S

2 VANTAUX - SANS PÊNE 1/2 TOUR

- ▶ Hauteur cylindre à **993 mm** du sol
- ▶ Axe cylindre **65 mm** du bord de la porte
- ▶ Avec 4 clés brevetées + carte d'identification
- ▶ Garniture des deux côtés chromée
- ▶ Blanc signalisation RAL 9016 ou
- ▶ Marron brun sepia RAL 8014



## SYMÉTRIE ABSOLUE



Serrure + gâche répétition  
**OUVERTURE MÊME CLÉ**

### Cylindre et clés

**MOBILE CODE 21/L** A2P \*  
ou **MOBILE CODE 23** A2P \*\*\*

De série : bleu - blanc - rouge - vert



Personnalisable  
à vos couleurs

**4 clés** brevetées



Reproduction protégée  
et carte d'identification

## POINTS

**HAUT ET BAS**

réf: **5HB / S** RÉPÉTITION **5**

7 pènes d'ancrage

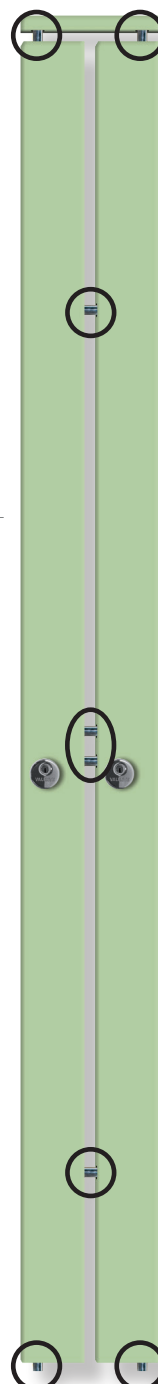

Couleur présentée RAL 1003

A2P \*  
**600€**

A2P \*\*\*  
**650€**



## 1 Choix de la Serrure

	A2P*	A2P***
POINTS HAUT ET BAS QUEEN STAR 5HB /S ET GÂCHE RÉPÉTITION 5	<input type="checkbox"/> 600€	<input type="checkbox"/> 650€

## 2 Choix de position

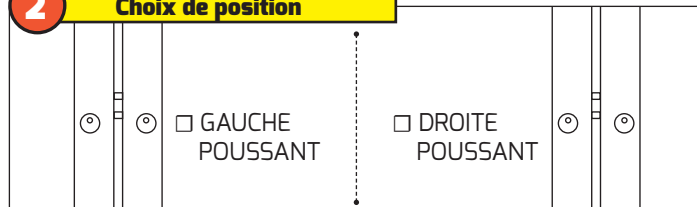

## 3 Choix des dimensions

### INFORMATIONS IMPORTANTES

Pour axe protège cylindre  
moins de 993 mm :

- Version points latéraux (L)  
hauteur mini **828 mm**
- Version points haut et bas (HB)  
hauteur mini **922 mm**

Entre l'axe de série à 993 mm  
et la nouvelle dimension choisie,  
la différence est à déduire sur  
la hauteur totale des capots  
qui de série sont à 2480 mm

Pour axe protège cylindre  
plus de 993 mm :

- Capots sur mesure  
jusqu'à 2480 mm (option)
- jusqu'à 2980 mm (option)
- jusqu'à 3980 mm (option)

**INFO**  
**HAUTEUR MINI**  
**1925 mm**

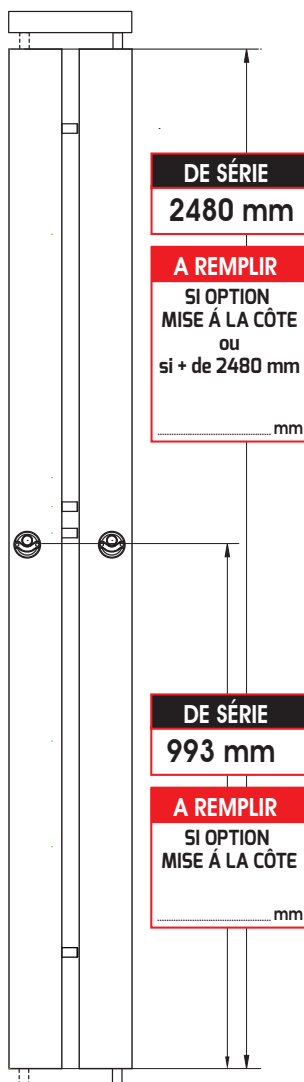

**MISE À LA CÔTE**      **A REMPLIR**

MISE À LA CÔTE DES CAPOTS	<input type="checkbox"/> 60€
---------------------------	------------------------------

**CAPOTS**      **A REMPLIR**

SI AXE SUPÉRIEUR À 993 mm CAPOT + GÂCHE JUSQU'À HAUTEUR 2480 mm	<input type="checkbox"/> 340€
SI AXE SUPÉRIEUR À 993 mm OU GRANDE HAUTEUR CAPOT + GÂCHE JUSQU'À HAUTEUR 2980 mm	<input type="checkbox"/> 380€
SI AXE SUPÉRIEUR À 993 mm OU GRANDE HAUTEUR CAPOT + GÂCHE JUSQU'À HAUTEUR 3980 mm	<input type="checkbox"/> 480€

## 4 Choix options Cylindre et clé

PERSONNALISATION - VARIURE 2 CYLINDRES	<input type="checkbox"/> 60€
--	------------------------------

DE SÉRIE : BLEU - BLANC - ROUGE - VERT / CHOIX COULEUR DE LA TÊTE DES CLÉS

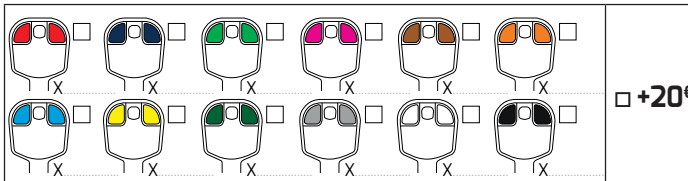

SI ÉPAISSEUR PORTE SUPÉRIEURE À 40 mm

RALLONGE CYLINDRE + PROTÈGE CYLINDRE PAR 5 mm	QTÉ	L'UNITÉ
	.....	<input type="checkbox"/> 50€

CYLINDRE DÉBRAYABLE	L'UNITÉ	<input type="checkbox"/> 30€
---------------------	---------	------------------------------

**CLÉ SUPPLÉMENTAIRE**  
**À LA 1<sup>ère</sup> COMMANDE**

	QTÉ	MOBILE CODE 21/L	MOBILE CODE 23
VARIÉE SANS PERSONNALISATION	.....	<input type="checkbox"/> 40€	<input type="checkbox"/> 60€
VARIÉE AVEC PERSONNALISATION	.....	<input type="checkbox"/> 20€	<input type="checkbox"/> 30€

## 5 Choix options garniture

**GARNITURE UNE FINITION** des deux côtés

CHROMÉ	<input type="checkbox"/> DE SÉRIE	DORÉ	<input type="checkbox"/> 60€
--------	-----------------------------------	------	------------------------------

**GARNITURE DEUX FINITIONS "DUO STAR"** (les 2)  80€

FINITION	CHROMÉ	DORÉ
INTÉRIEUR	<input type="checkbox"/>	<input type="checkbox"/>
EXTÉRIEUR	<input type="checkbox"/>	<input type="checkbox"/>

**DEMI ENSEMBLE BLINDÉ POUR L'EXTÉRIEUR**  115€

FINITION	TIRAGE	BORGNE
ARGENT	<input type="checkbox"/>	<input type="checkbox"/>
CHAMPAGNE	<input type="checkbox"/>	<input type="checkbox"/>

## 6 Choix de la couleur de la serrure

**COULEUR ÉPOXY NUANCIER VALENTE SECURYSTAR**

BLANC SIGNALISATION RAL 9016	<input type="checkbox"/> COMPRIS
MARRON BRUN SEPIA RAL 8014	<input type="checkbox"/> COMPRIS
213 COLORIS AU CHOIX : RAL .....	<input type="checkbox"/> 55€

Nom de la société : .....

Réf. client : .....

Tél. 1<sup>er</sup> contact : .....

Tél. 2<sup>ème</sup> contact : .....

Date souhaitée : .....

Enlevé    Livré boutique    Livré sur site :

# KING STAR / S

1 VANTAIL - SANS PÊNE 1/2 TOUR

- ▶ Hauteur cylindre à **993 mm** du sol
- ▶ Axe cylindre **65 mm** du bord de la porte
- ▶ Avec 4 clés brevetées + carte d'identification
- ▶ Garniture des deux côtés chromée
- ▶ Blanc signalisation RAL 9016 ou
- ▶ Marron brun sepia RAL 8014



## CYLINDRE EXTÉRIEUR ACIER

### Cylindre et clés

**MOBILE CODE 21/L** A2P\*  
ou **MOBILE CODE 23** A2P\*\*\*

Technologie **ultra souple**,  
cylindre à engrenage et serrure à roue dentée

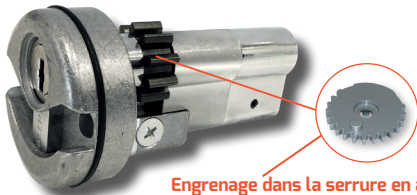

Engrenage dans la serrure en action  
avec l'engrenage du cylindre

De série : bleu - blanc - rouge - vert



Personnalisable à vos couleurs

**4 clés** brevetées



Reproduction protégée et carte d'identification

## POINTS HAUT ET BAS

réf: **7HB / S**

9 pènes d'ancrage



Couleur présentée RAL 6027

A2P\*  
**325€**

A2P\*\*\*  
**375€**

## 1 Choix de la Serrure

	A26 *	A26 ***
POINTS HAUT ET BAS KING STAR 7HB / S	<input type="checkbox"/> 325€	<input type="checkbox"/> 375€

## 2 Choix de position

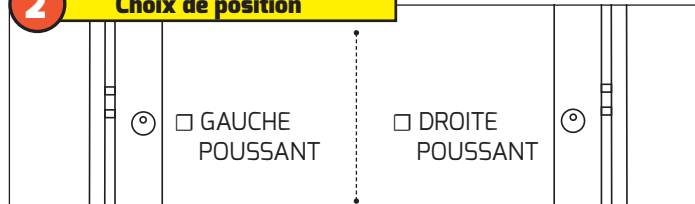

## 3 Choix des dimensions

**INFORMATIONS IMPORTANTES**

**Pour axe protégé cylindre moins de 993 mm :**

- Version points latéraux (L) hauteur mini **828 mm**
- Version points haut et bas (HB) hauteur mini **922 mm**

Entre l'axe de série à 993 mm et la nouvelle dimension choisie, la différence est à déduire sur la hauteur totale des capots qui de série sont à 2480 mm

**Pour axe protégé cylindre plus de 993 mm :**

Capots sur mesure jusqu'à 2480 mm (option)  
jusqu'à 2980 mm (option)  
jusqu'à 3980 mm (option)

**INFO**

**HAUTEUR MINI**

**1925 mm**

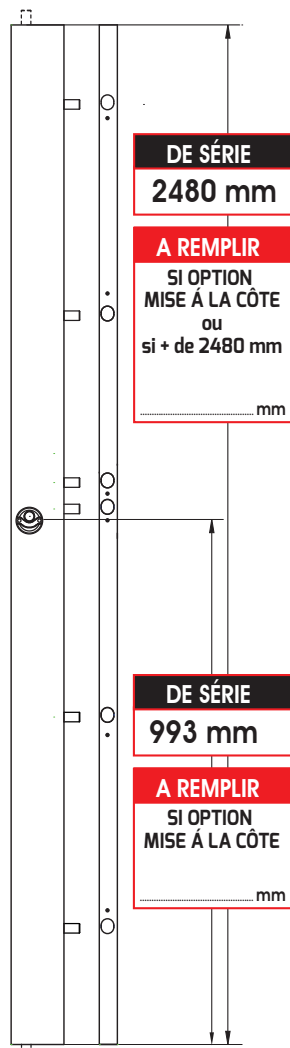

**MISE À LA CÔTE** **A REMPLIR**

MISE À LA CÔTE DES CAPOTS	<input type="checkbox"/> 30€
---------------------------	------------------------------

**CAPOTS** **A REMPLIR**

SI AXE SUPÉRIEUR À 993 mm CAPOT + GÂCHE JUSQU'À HAUTEUR 2480 mm	<input type="checkbox"/> 170€
SI AXE SUPÉRIEUR À 993 mm OU GRANDE HAUTEUR CAPOT + GÂCHE JUSQU'À HAUTEUR 2980 mm	<input type="checkbox"/> 190€
SI AXE SUPÉRIEUR À 993 mm OU GRANDE HAUTEUR CAPOT + GÂCHE JUSQU'À HAUTEUR 3980 mm	<input type="checkbox"/> 350€

## 4 Choix de la gâche

<b>MÉTALLIQUE</b>	<input type="checkbox"/> COMPRIS	<b>TÉLESCOPIQUE</b>	<input type="checkbox"/> 120€ <input type="checkbox"/> 150€
<b>TÊTIÈRE</b>	<input type="checkbox"/> 80€ <input type="checkbox"/> 100€	<b>RECOUVREMENT + 15 mm</b>	<input type="checkbox"/> 80€ <input type="checkbox"/> 100€

## 5 Choix options Cylindre et clé

PERSONNALISATION - VARIURE 1 CYLINDRE	<input type="checkbox"/> 30€
---------------------------------------	------------------------------

DE SÉRIE : BLEU - BLANC - ROUGE - VERT / CHOIX COULEUR DE LA TÊTE DES CLÉS

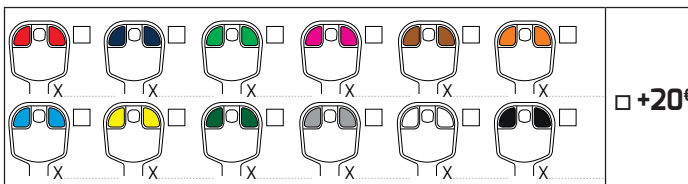

SI ÉPAISSEUR PORTE SUPÉRIEURE À 40 mm

RALLONGE CYLINDRE + PROTÈGE CYLINDRE PAR 5 mm	QTÉ	L'UNITÉ
	.....	<input type="checkbox"/> 50€

CYLINDRE DÉBRAYABLE	L'UNITÉ	<input type="checkbox"/> 30€
---------------------	---------	------------------------------

**CLÉ SUPPLÉMENTAIRE À LA 1<sup>ère</sup> COMMANDE**

	QTÉ	MOBILE CODE 21/L	MOBILE CODE 23
VARIÉE SANS PERSONNALISATION	.....	<input type="checkbox"/> 40€	<input type="checkbox"/> 60€
VARIÉE AVEC PERSONNALISATION	.....	<input type="checkbox"/> 20€	<input type="checkbox"/> 30€

## 6 Choix options garniture

**GARNITURE UNE FINITION** des deux côtés

CHROMÉ	<input type="checkbox"/> DE SÉRIE	DORÉ	<input type="checkbox"/> 40€
--------	-----------------------------------	------	------------------------------

**GARNITURE DEUX FINITIONS "DUO STAR"** (les 2)  60€

FINITION	CHROMÉ	DORÉ
INTÉRIEUR	<input type="checkbox"/>	<input type="checkbox"/>
EXTÉRIEUR	<input type="checkbox"/>	<input type="checkbox"/>

**DEMI ENSEMBLE BLINDÉ POUR L'EXTÉRIEUR**  115€

FINITION	TIRAGE	BORGNE
ARGENT	<input type="checkbox"/>	<input type="checkbox"/>
CHAMPAGNE	<input type="checkbox"/>	<input type="checkbox"/>

## 7 Choix de la couleur de la serrure

**COULEUR ÉPOXY NUANCIER VALENTE SECURYSTAR**

BLANC SIGNALISATION RAL 9016	<input type="checkbox"/> COMPRIS
MARRON BRUN SEPIA RAL 8014	<input type="checkbox"/> COMPRIS
213 COLORIS AU CHOIX : RAL .....	<input type="checkbox"/> 30€

Nom de la société : .....

Réf. client : .....

Tél. 1<sup>er</sup> contact : .....

Tél. 2<sup>ème</sup> contact : .....

Date souhaitée : .....

Enlevé  Livré boutique  Livré sur site :

.....

.....

# KING STAR / S

2 VANTAUX - SANS PÊNE 1/2 TOUR

- ▶ Hauteur cylindre à **993 mm** du sol
- ▶ Axe cylindre **65 mm** du bord de la porte
- ▶ Avec 4 clés brevetées + carte d'identification
- ▶ Garniture des deux côtés chromée
- ▶ Blanc signalisation RAL 9016 ou
- ▶ Marron brun sepia RAL 8014



## SYMÉTRIE ABSOLUE



Serrure + gâche répétition  
**OUVERTURE MÊME CLÉ**

### Cylindre et clés

**MOBILE CODE 21/L** A2P \*  
ou **MOBILE CODE 23** A2P \*\*\*

De série : bleu - blanc - rouge - vert



Personnalisable  
à vos couleurs

**4 clés** brevetées



Reproduction protégée  
et carte d'identification

## POINTS

**HAUT ET BAS**

réf: **7HB / S** RÉPÉTITION **7**

9 pènes d'ancrage

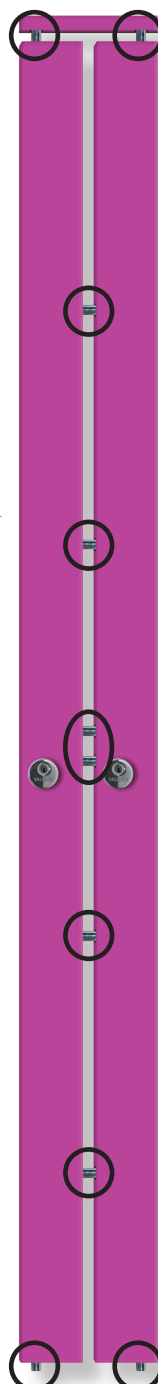

Couleur présentée RAL 6017

A2P \*  
**650€**

A2P \*\*\*  
**700€**

## 1 Choix de la Serrure

	A2P*	A2P***
POINTS HAUT ET BAS KING STAR 7HB /S ET GÂCHE RÉPÉTITION 7	<input type="checkbox"/> 650€	<input type="checkbox"/> 700€

## 2 Choix de position

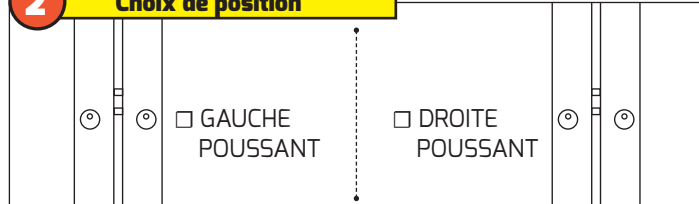

## 3 Choix des dimensions

### INFORMATIONS IMPORTANTES

Pour axe protégé cylindre moins de 993 mm :

- Version points latéraux (L) hauteur mini 828 mm
- Version points haut et bas (HB) hauteur mini 922 mm

Entre l'axe de série à 993 mm et la nouvelle dimension choisie, la différence est à déduire sur la hauteur totale des capots qui de série sont à 2480 mm

Pour axe protégé cylindre plus de 993 mm :

Capots sur mesure jusqu'à 2480 mm (option)  
jusqu'à 2980 mm (option)  
jusqu'à 3980 mm (option)

**INFO**  
**HAUTEUR MINI**  
**1925 mm**

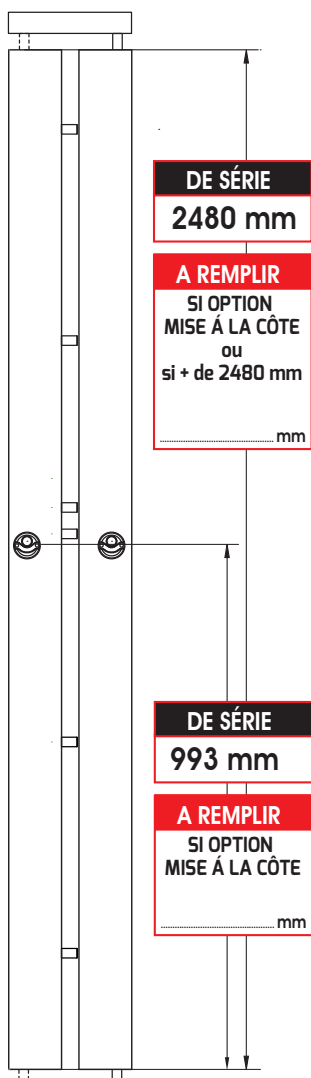

### MISE À LA CÔTE A REMPLIR

MISE À LA CÔTE DES CAPOTS	<input type="checkbox"/> 60€
---------------------------	------------------------------

### CAPOTS A REMPLIR

SI AXE SUPÉRIEUR À 993 mm CAPOT + GÂCHE JUSQU'À HAUTEUR 2480 mm	<input type="checkbox"/> 340€
SI AXE SUPÉRIEUR À 993 mm OU GRANDE HAUTEUR CAPOT + GÂCHE JUSQU'À HAUTEUR 2980 mm	<input type="checkbox"/> 380€
SI AXE SUPÉRIEUR À 993 mm OU GRANDE HAUTEUR CAPOT + GÂCHE JUSQU'À HAUTEUR 3980 mm	<input type="checkbox"/> 480€

## 4 Choix options Cylindre et clé

PERSONNALISATION - VARIURE 2 CYLINDRES	<input type="checkbox"/> 60€
--	------------------------------

DE SÉRIE : BLEU - BLANC - ROUGE - VERT / CHOIX COULEUR DE LA TÊTE DES CLÉS

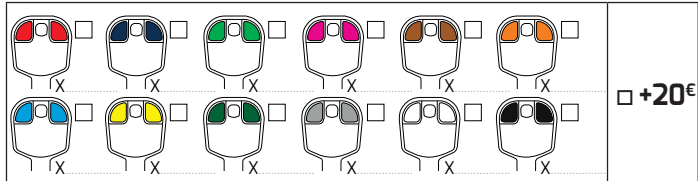

SI ÉPAISSEUR PORTE SUPÉRIEURE À 40 mm	QTÉ	L'UNITÉ
RALLONGE CYLINDRE + PROTÈGE CYLINDRE PAR 5 mm	.....	<input type="checkbox"/> 50€

CYLINDRE DÉBRAYABLE	L'UNITÉ	<input type="checkbox"/> 30€
---------------------	---------	------------------------------

<b>CLÉ SUPPLÉMENTAIRE À LA 1<sup>ère</sup> COMMANDE</b>	QTÉ	MOBILE CODE 21/L	MOBILE CODE 23
VARIÉE SANS PERSONNALISATION	.....	<input type="checkbox"/> 40€	<input type="checkbox"/> 60€
VARIÉE AVEC PERSONNALISATION	.....	<input type="checkbox"/> 20€	<input type="checkbox"/> 30€

## 5 Choix options garniture

**GARNITURE UNE FINITION** des deux côtés

CHROMÉ	<input type="checkbox"/> DE SÉRIE	DORÉ	<input type="checkbox"/> 60€
--------	-----------------------------------	------	------------------------------

**GARNITURE DEUX FINITIONS "DUO STAR"** (les 2)  80€

FINITION	CHROMÉ	DORÉ
INTÉRIEUR	<input type="checkbox"/>	<input type="checkbox"/>
EXTÉRIEUR	<input type="checkbox"/>	<input type="checkbox"/>

**DEMI ENSEMBLE BLINDÉ POUR L'EXTÉRIEUR**  115€

FINITION	TIRAGE	BORGNE
ARGENT	<input type="checkbox"/>	<input type="checkbox"/>
CHAMPAGNE	<input type="checkbox"/>	<input type="checkbox"/>

## 6 Choix de la couleur de la serrure

<b>COULEUR ÉPOXY NUANCIER VALENTE SECURYSTAR</b>	
BLANC SIGNALISATION RAL 9016	<input type="checkbox"/> COMPRIS
MARRON BRUN SEPIA RAL 8014	<input type="checkbox"/> COMPRIS
213 COLORIS AU CHOIX : RAL .....	<input type="checkbox"/> 55€

Nom de la société : .....

Réf. client : .....

Tél. 1<sup>er</sup> contact : .....

Tél. 2<sup>ème</sup> contact : .....

Date souhaitée : .....

Enlevé  Livré boutique  Livré sur site :

# LUXE STAR / S

1 VANTAIL - SANS PÊNE 1/2 TOUR

- ▶ Hauteur cylindre à **1000 mm** du sol
- ▶ Axe cylindre **65 mm** du bord de la porte
- ▶ Avec 4 clés brevetées + carte d'identification
- ▶ Garniture des deux côtés chromée
- ▶ Blanc signalisation RAL 9016 ou
- ▶ Marron brun sepia RAL 8014



## CYLINDRE EXTÉRIEUR ACIER

### Cylindre et clés MOBILE CODE 23 A2P \*\*\*

Technologie **ultra souple**.  
cylindre à engrenage et serrure à roue dentée

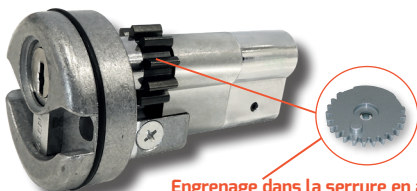

Engrenage dans la serrure en action  
avec l'engrenage du cylindre

De série : bleu - blanc - rouge - vert



Personnalisable à vos couleurs

**4 clés** brevetées



Reproduction protégée et carte d'identification

## POINTS HAUT ET BAS

réf: **9HB / S**

11 pènes d'ancrage



A2P \*\*\*  
**600€**

Couleur présentée RAL 7034



## 1 Choix de la Serrure

POINTS HAUT ET BAS  
LUXE STAR 9HB /S

600€

## 2 Choix de position

GAUCHE POUSSANT

DROITE POUSSANT

## 3 Choix des dimensions

**INFORMATIONS IMPORTANTES**

**Pour axe protégé cylindre moins de 1000 mm :**

- Version points latéraux (L) hauteur mini **828 mm**
- Version points haut et bas (HB) hauteur mini **922 mm**

Entre l'axe de série à 1000 mm et la nouvelle dimension choisie, la différence est à déduire sur la hauteur totale des capots qui de série sont à 2480 mm

**Pour axe protégé cylindre plus de 1000 mm :**

Capots sur mesure jusqu'à 2480 mm (option)  
jusqu'à 2980 mm (option)  
jusqu'à 3980 mm (option)

**INFO**

**HAUTEUR MINI**

**1925 mm**

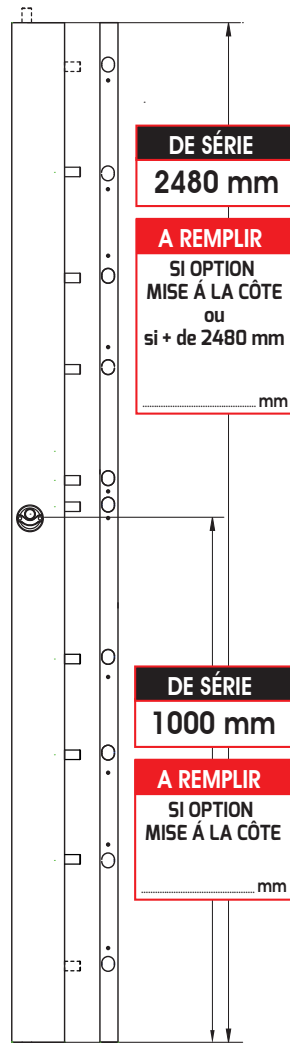

**MISE À LA CÔTE** **A REMPLIR**

MISE À LA CÔTE DES CAPOTS  30€

**CAPOTS** **A REMPLIR**

SI AXE SUPÉRIEUR À 1000 mm CAPOT + GÂCHE JUSQU'À HAUTEUR 2480 mm	<input type="checkbox"/> 170€
SI AXE SUPÉRIEUR À 1000 mm OU GRANDE HAUTEUR CAPOT + GÂCHE JUSQU'À HAUTEUR 2980 mm	<input type="checkbox"/> 190€
SI AXE SUPÉRIEUR À 1000 mm OU GRANDE HAUTEUR CAPOT + GÂCHE JUSQU'À HAUTEUR 3980 mm	<input type="checkbox"/> 350€

## 4 Choix de la gâche

<b>MÉTALLIQUE</b>	<input type="checkbox"/> COMPRIS	<b>TÉLESCOPIQUE</b>	HT. 2480 mm <input type="checkbox"/> 120€ HT. 2980 mm <input type="checkbox"/> 150€
<b>TÊTIÈRE</b>	HT. 2480 mm <input type="checkbox"/> 80€ HT. 2980 mm <input type="checkbox"/> 100€	<b>RECOUVREMENT + 15 mm</b>	HT. 2480 mm <input type="checkbox"/> 80€ HT. 2980 mm <input type="checkbox"/> 100€

## 5 Choix options Cylindre et clé

PERSONNALISATION - VARIURE 1 CYLINDRE  30€

DE SÉRIE : BLEU - BLANC - ROUGE - VERT / CHOIX COULEUR DE LA TÊTE DES CLÉS

+20€

SI ÉPAISSEUR PORTE SUPÉRIEURE À 40 mm

RALLONGE CYLINDRE + PROTÈGE CYLINDRE PAR 5 mm  50€

CYLINDRE DÉBRAYABLE L'UNITÉ  30€

**CLÉ SUPPLÉMENTAIRE À LA 1<sup>ère</sup> COMMANDE**

VARIÉE SANS PERSONNALISATION  60€  
VARIÉE AVEC PERSONNALISATION  30€

## 6 Choix options garniture

**GARNITURE UNE FINITION** des deux côtés

CHROMÉ  **DE SÉRIE** DORÉ  40€

**GARNITURE DEUX FINITIONS "DUO STAR" (les 2)**  60€

FINITION	CHROMÉ	DORÉ
INTÉRIEUR	<input type="checkbox"/>	<input type="checkbox"/>
EXTÉRIEUR	<input type="checkbox"/>	<input type="checkbox"/>

**DEMI ENSEMBLE BLINDÉ POUR L'EXTÉRIEUR**  115€

FINITION	TIRAGE	BORGNE
ARGENT	<input type="checkbox"/>	<input type="checkbox"/>
CHAMPAGNE	<input type="checkbox"/>	<input type="checkbox"/>

## 7 Choix de la couleur de la serrure

**COULEUR ÉPOXY NUANCIER VALENTE SECURYSTAR**

BLANC SIGNALISATION RAL 9016  COMPRIS  
MARRON BRUN SEPIA RAL 8014  COMPRIS  
213 COLORIS AU CHOIX : RAL .....  30€

Nom de la société : .....

Réf. client : .....

Tél. 1<sup>er</sup> contact : .....

Tél. 2<sup>ème</sup> contact : .....

Date souhaitée : .....

Enlevé  Livré boutique  Livré sur site :

# LUXE STAR / S

2 VANTAUX - SANS PÊNE 1/2 TOUR

- ▶ Hauteur cylindre à **1000 mm** du sol
- ▶ Axe cylindre **65 mm** du bord de la porte
- ▶ Avec 4 clés brevetées + carte d'identification
- ▶ Garniture des deux côtés chromée
- ▶ Blanc signalisation RAL 9016 ou
- ▶ Marron brun sepia RAL 8014



## SYMÉTRIE ABSOLUE



Serrure + gâche répétition  
**OUVERTURE MÊME CLÉ**

**Cylindre et clés**  
**MOBILE CODE 23** AZP \*\*\*

De série : bleu - blanc - rouge - vert



Personnalisable  
à vos couleurs

**4 clés** brevetées



Reproduction protégée  
et carte d'identification

## POINTS

**HAUT ET BAS**

réf: **9HB / S** RÉPÉTITION **9**

11 pènes d'ancrage

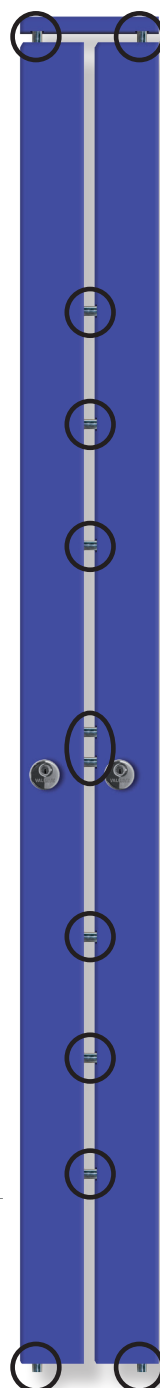

AZP \*\*\*  
**950€**

Couleur présentée RAL 1014



## 1 Choix de la Serrure

POINTS HAUT ET BAS  
LUXE STAR 9HB /S ET GÂCHE RÉPÉTITION 9

**A2B\*\*\***

**950€**

## 2 Choix de position

GAUCHE  
POUSSANT

DROITE  
POUSSANT

## 3 Choix des dimensions

**INFORMATIONS IMPORTANTES**

**Pour axe protégé cylindre moins de 1000 mm :**

- Version points latéraux (L) hauteur mini **828 mm**
- Version points haut et bas (HB) hauteur mini **922 mm**

Entre l'axe de série à 1000 mm et la nouvelle dimension choisie, la différence est à déduire sur la hauteur totale des capots qui de série sont à 2480 mm

**Pour axe protégé cylindre plus de 1000 mm :**

Capots sur mesure jusqu'à 2480 mm (option)  
jusqu'à 2980 mm (option)  
jusqu'à 3980 mm (option)

**INFO**  
**HAUTEUR MINI**  
**1925 mm**

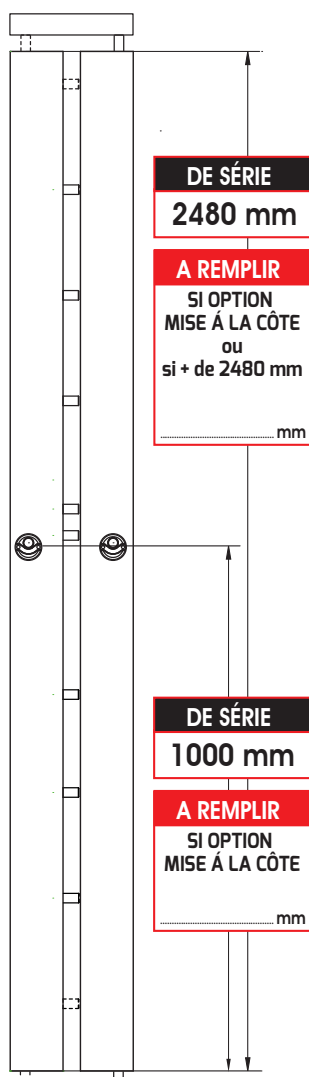

**MISE À LA CÔTE** **A REMPLIR**

MISE À LA CÔTE DES CAPOTS  **60€**

**CAPOTS** **A REMPLIR**

SI AXE SUPÉRIEUR À 1000 mm CAPOT + GÂCHE JUSQU'À HAUTEUR 2480 mm	<input type="checkbox"/> <b>340€</b>
SI AXE SUPÉRIEUR À 1000 mm OU GRANDE HAUTEUR CAPOT + GÂCHE JUSQU'À HAUTEUR 2980 mm	<input type="checkbox"/> <b>380€</b>
SI AXE SUPÉRIEUR À 1000 mm OU GRANDE HAUTEUR CAPOT + GÂCHE JUSQU'À HAUTEUR 3980 mm	<input type="checkbox"/> <b>480€</b>

## 4 Choix options Cylindre et clé

PERSONNALISATION - VARIURE 2 CYLINDRES  **60€**

DE SÉRIE : BLEU - BLANC - ROUGE - VERT / CHOIX COULEUR DE LA TÊTE DES CLÉS

**+20€**

SI ÉPAISSEUR PORTE SUPÉRIEURE À 40 mm

RALLONGE CYLINDRE + PROTÈGE CYLINDRE PAR 5 mm  **50€**

CYLINDRE DÉBRAYABLE L'UNITÉ  **30€**

**CLÉ SUPPLÉMENTAIRE À LA 1<sup>ère</sup> COMMANDE**

VARIÉE SANS PERSONNALISATION	QTÉ	MOBILE CODE 23
VARIÉE AVEC PERSONNALISATION	.....	<input type="checkbox"/> <b>60€</b>
		<input type="checkbox"/> <b>30€</b>

## 5 Choix options garniture

**GARNITURE UNE FINITION** des deux côtés

CHROMÉ  **DE SÉRIE** DORÉ  **60€**

**GARNITURE DEUX FINITIONS "DUO STAR" (les 2)**  **80€**

FINITION	CHROMÉ	DORÉ
INTÉRIEUR	<input type="checkbox"/>	<input type="checkbox"/>
EXTÉRIEUR	<input type="checkbox"/>	<input type="checkbox"/>

**DEMI ENSEMBLE BLINDÉ POUR L'EXTÉRIEUR**  **115€**

FINITION	TIRAGE	BORGNE
ARGENT	<input type="checkbox"/>	<input type="checkbox"/>
CHAMPAGNE	<input type="checkbox"/>	<input type="checkbox"/>

## 6 Choix de la couleur de la serrure

**COULEUR ÉPOXY NUANCIER VALENTE SECURYSTAR**

BLANC SIGNALISATION RAL 9016  **COMPRIS**  
MARRON BRUN SEPIA RAL 8014  **COMPRIS**  
213 COLORIS AU CHOIX : RAL .....  **55€**

Nom de la société : .....

Réf. client : .....

Tél. 1<sup>er</sup> contact : .....

Tél. 2<sup>ème</sup> contact : .....

Date souhaitée : .....

Enlevé  Livré boutique  Livré sur site :

# GIANT STAR / S

1 VANTAIL - SANS PÊNE 1/2 TOUR

- ▶ Hauteur cylindre à **1000 mm** du sol
- ▶ Axe cylindre **65 mm** du bord de la porte
- ▶ Avec 4 clés brevetées + carte d'identification
- ▶ Garniture des deux côtés chromée
- ▶ Blanc signalisation RAL 9016 ou
- ▶ Marron brun sepia RAL 8014



## CYLINDRE EXTÉRIEUR ACIER

### Cylindre et clés MOBILE CODE 23 A2P \*\*\*

Technologie **ultra souple**,  
cylindre à engrenage et serrure à roue dentée

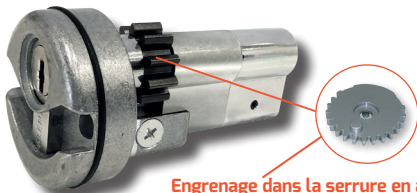

Engrenage dans la serrure en action  
avec l'engrenage du cylindre

De série : bleu - blanc - rouge - vert



Personnalisable à vos couleurs

**4 clés** brevetées



Reproduction protégée et carte d'identification

## POINTS HAUT ET BAS

réf: **12HB / S**

14 pènes d'ancrage



A2P \*\*\*  
**1075€**

Couleur présentée RAL 1021

## 1 Choix de la Serrure

POINTS HAUT ET BAS  
GIANT STAR 12HB / S

1075€

A2P \*\*\*

## 2 Choix de position

GAUCHE  
POUSSANT

DROITE  
POUSSANT

## 3 Choix des dimensions

### MISE À LA CÔTE

MISE À LA CÔTE DES CAPOTS  30€

**INFO**

**HAUTEUR MINI**  
**10L**

2420 mm

**INFO**

**HAUTEUR MINI**  
**12HB**

2490 mm

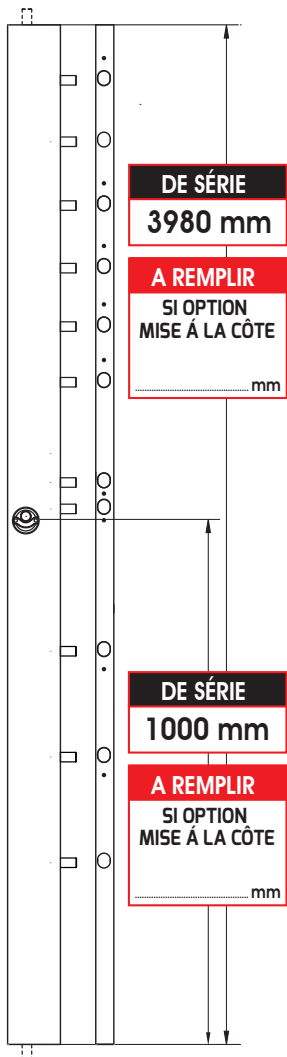

## 4 Choix de la gâche

<b>MÉTALLIQUE</b>	<input type="checkbox"/> COMPRIS	<input type="checkbox"/>	<b>TÉLESCOPIQUE</b>	<input type="checkbox"/>
			HT. 2480 mm <input type="checkbox"/> 220€	
			HT. 2980 mm <input type="checkbox"/> 250€	
<b>TÊTIÈRE</b>	<input type="checkbox"/>	<input type="checkbox"/>	<b>RECOUVREMENT + 15 mm</b>	<input type="checkbox"/>
HT. 2480 mm <input type="checkbox"/> 180€			HT. 2480 mm <input type="checkbox"/> 180€	
HT. 2980 mm <input type="checkbox"/> 200€			HT. 2980 mm <input type="checkbox"/> 200€	

## 5 Choix options Cylindre et clé

PERSONNALISATION - VARIURE 1 CYLINDRE  30€

DE SÉRIE : BLEU - BLANC - ROUGE - VERT / CHOIX COULEUR DE LA TÊTE DES CLÉS

+20€

SI ÉPAISSEUR PORTE SUPÉRIEURE À 40 mm

RALLONGE CYLINDRE + PROTÈGE CYLINDRE PAR 5 mm  50€

CYLINDRE DÉBRAYABLE L'UNITÉ  30€

**CLÉ SUPPLÉMENTAIRE**  
**À LA 1<sup>ère</sup> COMMANDE**

QTÉ MOBILE CODE 23

VARIÉE SANS PERSONNALISATION  60€

VARIÉE AVEC PERSONNALISATION  30€

## 6 Choix options garniture

### GARNITURE UNE FINITION des deux côtés

CHROMÉ  DE SÉRIE DORÉ  40€

### GARNITURE DEUX FINITIONS "DUO STAR" (les 2) 60€

FINITION	CHROMÉ	DORÉ
INTÉRIEUR	<input type="checkbox"/>	<input type="checkbox"/>
EXTÉRIEUR	<input type="checkbox"/>	<input type="checkbox"/>

### DEMI ENSEMBLE BLINDÉ POUR L'EXTÉRIEUR 115€

FINITION	TIRAGE	BORGNE
ARGENT	<input type="checkbox"/>	<input type="checkbox"/>
CHAMPAGNE	<input type="checkbox"/>	<input type="checkbox"/>

## 7 Choix de la couleur de la serrure

**COULEUR ÉPOXY NUANCIER VALENTE SECURYSTAR**

BLANC SIGNALISATION RAL 9016  COMPRIS

MARRON BRUN SEPIA RAL 8014  COMPRIS

213 COLORIS AU CHOIX : RAL .....  30€

Nom de la société : .....

Réf. client : .....

Tél. 1<sup>er</sup> contact : .....

Tél. 2<sup>ème</sup> contact : .....

Date souhaitée : .....

Enlevé  Livré boutique  Livré sur site :

# GIANT STAR / S

2 VANTAUX - SANS PÊNE 1/2 TOUR

- ▶ Hauteur cylindre à **1000 mm** du sol
- ▶ Axe cylindre **65 mm** du bord de la porte
- ▶ Avec 4 clés brevetées + carte d'identification
- ▶ Garniture des deux côtés chromée
- ▶ Blanc signalisation RAL 9016 ou
- ▶ Marron brun sepia RAL 8014



## SYMÉTRIE ABSOLUE



Serrure + gâche répétition  
**OUVERTURE MÊME CLÉ**

**Cylindre et clés**  
**MOBILE CODE 23** AZP \*\*\*

De série : bleu - blanc - rouge - vert



Personnalisable  
à vos couleurs

**4 clés** brevetées



Reproduction protégée  
et carte d'identification

## POINTS

**HAUT ET BAS**

réf: **12HB RÉPET 12**

14 pênes d'ancrage

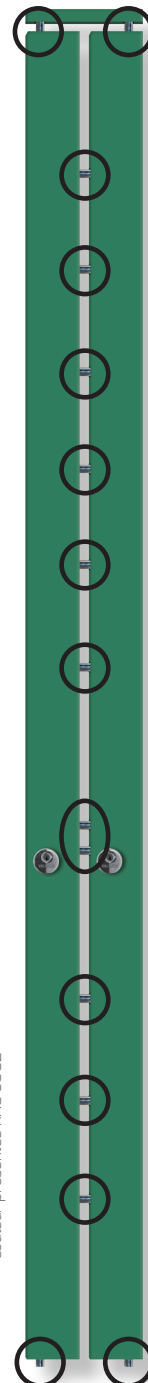

AZP \*\*\*  
**1900€**

Couleur présentée RAL 6002

## 1 Choix de la Serrure

POINTS HAUT ET BAS  
GIANT STAR 12HB / S ET GÂCHE RÉPÉTITION 12

A2P \*\*\*

1900€

## 2 Choix de position

GAUCHE POUSSANT

DROITE POUSSANT

## 3 Choix des dimensions

### MISE À LA CÔTE

MISE À LA CÔTE DES CAPOTS  60€

**INFO**

HAUTEUR MINI  
**10L**

2420 mm

**INFO**

HAUTEUR MINI  
**12HB**

2490 mm

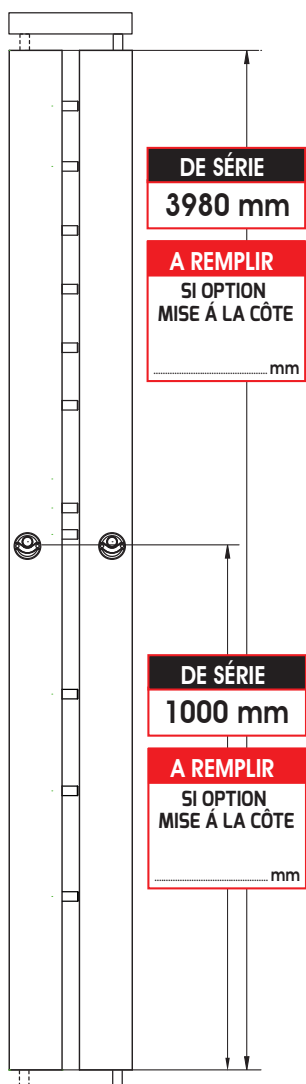

## 4 Choix options Cylindre et clé

PERSONNALISATION - VARIURE 2 CYLINDRES  60€

DE SÉRIE : BLEU - BLANC - ROUGE - VERT / CHOIX COULEUR DE LA TÊTE DES CLÉS

+20€

SI ÉPAISSEUR PORTE SUPÉRIEURE À 40 mm

RALLONGE CYLINDRE + PROTÈGE CYLINDRE PAR 5 mm

QTÉ

L'UNITÉ

50€

CYLINDRE DÉBRAYABLE

L'UNITÉ

30€

**CLÉ SUPPLÉMENTAIRE À LA 1<sup>ère</sup> COMMANDE**

QTÉ

MOBILE CODE 23

VARIÉE SANS PERSONNALISATION  60€

VARIÉE AVEC PERSONNALISATION  30€

## 5 Choix options garniture

### GARNITURE UNE FINITION des deux côtés

CHROMÉ  DE SÉRIE

DORÉ  60€

### GARNITURE DEUX FINITIONS "DUO STAR" (les 2) 80€

FINITION	CHROMÉ	DORÉ
INTÉRIEUR	<input type="checkbox"/>	<input type="checkbox"/>
EXTÉRIEUR	<input type="checkbox"/>	<input type="checkbox"/>

### DEMI ENSEMBLE BLINDÉ POUR L'EXTÉRIEUR 115€

FINITION	TIRAGE	BORGNE
ARGENT	<input type="checkbox"/>	<input type="checkbox"/>
CHAMPAGNE	<input type="checkbox"/>	<input type="checkbox"/>

## 6 Choix de la couleur de la serrure

**COULEUR ÉPOXY NUANCIER VALENTE SECURYSTAR**

BLANC SIGNALISATION RAL 9016  COMPRIS

MARRON BRUN SEPIA RAL 8014  COMPRIS

213 COLORIS AU CHOIX : RAL .....  55€

Nom de la société : .....

Réf. client : .....

Tél. 1<sup>er</sup> contact : .....

Tél. 2<sup>ème</sup> contact : .....

Date souhaitée : .....

Enlevé  Livré boutique  Livré sur site :

# VOLT STAR

- ▶ Hauteur cylindre à **993 mm** du sol
- ▶ Axe cylindre **65 mm** du bord de la porte
- ▶ Avec 4 clés brevetées + carte d'identification
- ▶ Garniture des deux côtés chromée
- ▶ Blanc signalisation RAL 9016 ou
- ▶ Marron brun sepia RAL 8014

## TIRANT = POUSSANT



position porte en tirant



en cours de retournement à l'aide d'une pince



position porte en poussant

Pêne 1/2 tour réversible breveté

pas de perte de certification

## 1 VANTAIL - AVEC GÂCHE ÉLECTRIQUE



## Cylindre et clés MOBILE CODE 21/L AZP



De série : bleu - blanc - rouge - vert

Personnalisable à vos couleurs

4 clés brevetées



Reproduction protégée et carte d'identification

## GÂCHE ÉLECTRIQUE 1 temps, 2 temps ou à rupture

Gauche

TIRANT

Droite



Gauche

POUSSANT

Droite



## POINTS

### HAUT ET BAS

réf: **5HB**

7 pènes d'ancrage

réf: **7HB**

9 pènes d'ancrage



AZP  
**650€**

Couleur présentée RAL 6002



AZP  
**675€**

Couleur présentée RAL 6002

## 1 Choix de la Serrure

POINTS HAUT ET BAS	
VOLT STAR 5HB	<input type="checkbox"/> 650€
VOLT STAR 7HB	<input type="checkbox"/> 675€

## 2 Choix de position et du sens

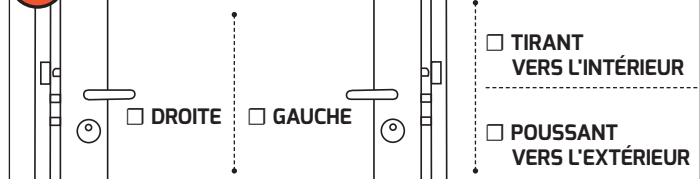

## 3 Choix des dimensions

**INFORMATIONS IMPORTANTES**

**Pour axe protégé cylindre moins de 993 mm :**

- Version points latéraux (L) hauteur mini **828 mm**
- Version points haut et bas (HB) hauteur mini **922 mm**

Entre l'axe de série à 993 mm et la nouvelle dimension choisie, la différence est à déduire sur la hauteur totale des capots qui de série sont à 2480 mm

**Pour axe protégé cylindre plus de 993 mm :**

Capots sur mesure jusqu'à 2480 mm (option)  
jusqu'à 2980 mm (option)  
jusqu'à 3980 mm (option)

**INFO**  
**HAUTEUR MINI**  
**1925 mm**

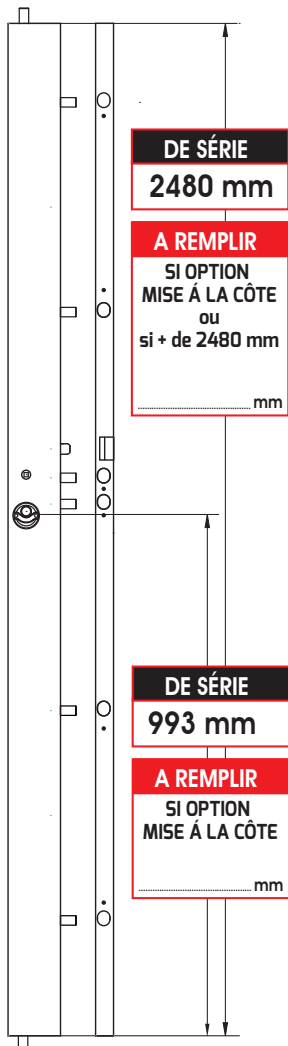

### MISE À LA CÔTE A REMPLIR

MISE À LA CÔTE DES CAPOTS	<input type="checkbox"/> 30€
---------------------------	------------------------------

### CAPOTS A REMPLIR

SI AXE SUPÉRIEUR À 993 mm CAPOT + GÂCHE JUSQU'À HAUTEUR 2480 mm	<input type="checkbox"/> 170€
SI AXE SUPÉRIEUR À 993 mm OU GRANDE HAUTEUR CAPOT + GÂCHE JUSQU'À HAUTEUR 2980 mm	<input type="checkbox"/> 190€
SI AXE SUPÉRIEUR À 993 mm OU GRANDE HAUTEUR CAPOT + GÂCHE JUSQU'À HAUTEUR 3980 mm	<input type="checkbox"/> 350€

## 4 Choix de la gâche

<b>MÉTALLIQUE</b>		<b>TÉLESCOPIQUE</b>	
<input type="checkbox"/> COMPRIS		HT. 2480 mm <input type="checkbox"/> 120€	
		HT. 2980 mm <input type="checkbox"/> 150€	
<b>TÊTIÈRE</b>		<b>RECOUVREMENT + 15 mm</b>	
HT. 2480 mm <input type="checkbox"/> 80€		HT. 2480 mm <input type="checkbox"/> 80€	
HT. 2980 mm <input type="checkbox"/> 100€		HT. 2980 mm <input type="checkbox"/> 100€	

## 5 Choix options Cylindre et clé

### TYPE D'ALIMENTATION

1 TEMPS <input type="checkbox"/> DE SÉRIE	2 TEMPS <input type="checkbox"/> DE SÉRIE	À RUPTURE <input type="checkbox"/> +60€
---	---	---

PERSONNALISATION - VARIURE 1 CYLINDRE	<input type="checkbox"/> 30€
---------------------------------------	------------------------------

DE SÉRIE : BLEU - BLANC - ROUGE - VERT / CHOIX COULEUR DE LA TÊTE DES CLÉS

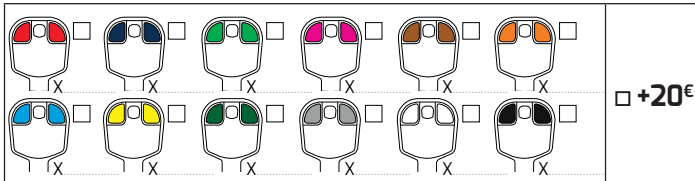

SI ÉPAISSEUR PORTE SUPÉRIEURE À 40 mm	QTÉ	L'UNITÉ
RALLONGE CYLINDRE + PROTÈGE CYLINDRE PAR 5 mm	.....	<input type="checkbox"/> 50€

CYLINDRE DÉBRAYABLE	L'UNITÉ	<input type="checkbox"/> 30€
---------------------	---------	------------------------------

### CLÉ SUPPLÉMENTAIRE À LA 1<sup>ère</sup> COMMANDE

VARIÉE SANS PERSONNALISATION	QTÉ	MOBILE CODE 21/L
VARIÉE AVEC PERSONNALISATION	.....	<input type="checkbox"/> 40€
		<input type="checkbox"/> 20€

## 6 Choix options garniture

### GARNITURE UNE FINITION des deux côtés

CHROMÉ <input type="checkbox"/> DE SÉRIE	DORÉ <input type="checkbox"/> 80€
--	-----------------------------------

### GARNITURE DEUX FINITIONS "DUO STAR" (les 2) 100€

FINITION	CHROMÉ	DORÉ
INTÉRIEUR	<input type="checkbox"/>	<input type="checkbox"/>
EXTÉRIEUR	<input type="checkbox"/>	<input type="checkbox"/>

### DOUBLE BÉQUILLE

FINITION	<input type="checkbox"/> CHROMÉ 65€	<input type="checkbox"/> DORÉ 85€
----------	-------------------------------------	-----------------------------------

### DEMI ENSEMBLE BLINDÉ POUR L'EXTÉRIEUR 115€

FINITION	TIRAGE	BÉQUILLE	BORGNE
ARGENT	<input type="checkbox"/>	<input type="checkbox"/>	<input type="checkbox"/>
CHAMPAGNE	<input type="checkbox"/>	<input type="checkbox"/>	<input type="checkbox"/>

## 7 Choix de la couleur de la serrure

### COULEUR ÉPOXY NUANCIER VALENTE SECURYSTAR

BLANC SIGNALISATION RAL 9016	<input type="checkbox"/> COMPRIS
MARRON BRUN SEPIA RAL 8014	<input type="checkbox"/> COMPRIS
213 COLORIS AU CHOIX : RAL .....	<input type="checkbox"/> 30€

Nom de la société : .....

Réf. client : .....

Tél. 1<sup>er</sup> contact : .....

Tél. 2<sup>ème</sup> contact : .....

Date souhaitée : .....

Enlevé  Livré boutique  Livré sur site :

.....

.....

# VOLT STAR

- ▶ Hauteur cylindre à **993 mm** du sol
- ▶ Axe cylindre **65 mm** du bord de la porte
- ▶ Avec 4 clés brevetées + carte d'identification
- ▶ Garniture des deux côtés chromée
- ▶ Blanc signalisation RAL 9016 ou
- ▶ Marron brun sepia RAL 8014

## 2 VANTAUX - AVEC GÂCHE ÉLECTRIQUE



### Serrure + gâche répétition électrique OUVERTURE MÊME CLÉ



#### SYMÉTRIE ABSOLUE

Avec gâche électrique incorporée

#### TIRANT = POUSSANT



position porte en tirant



en cours de retournement à l'aide d'une pince



position porte en poussant

Pêne 1/2 tour réversible breveté

pas de perte de certification

### GÂCHE ÉLECTRIQUE 1 temps, 2 temps ou à rupture

Gauche **TIRANT** Droite

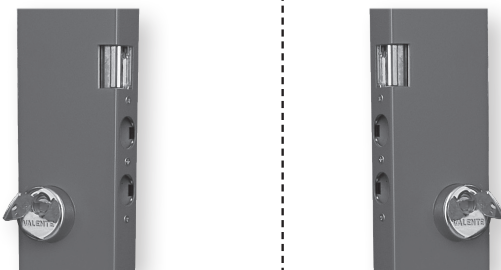

Gauche **POUSSANT** Droite

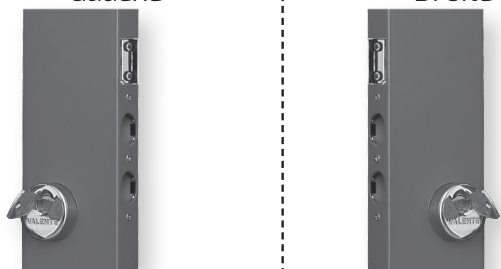

### Cylindre et clés MOBILE CODE 21/L A2P\*



De série :  
bleu - blanc - rouge - vert

**4 clés** brevetées



Personnalisable à vos couleurs

Reproduction protégée et carte d'identification

### POINTS HAUT ET BAS

réf: **5HB**  
**RÉPÉTITION 5**

7 pènes d'ancrage

réf: **7HB**  
**RÉPÉTITION 7**

9 pènes d'ancrage

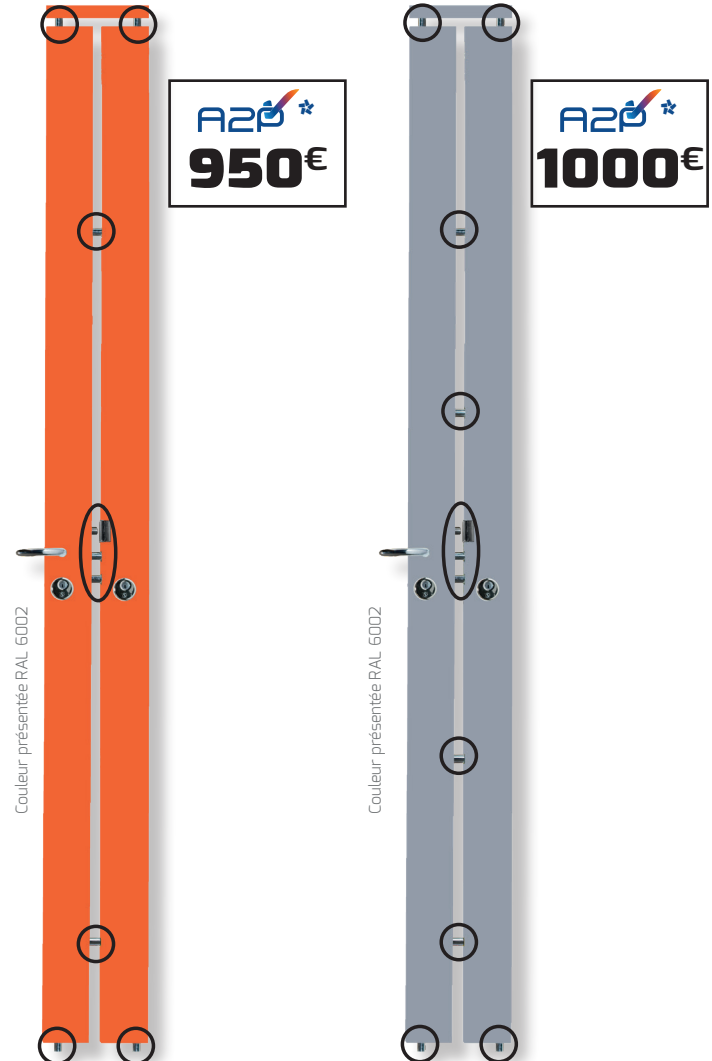

## 1 Choix de la Serrure

POINTS HAUT ET BAS	
VOLT STAR 5HB ET GÂCHE RÉPÉTITION 5	<input type="checkbox"/> 950€
VOLT STAR 7HB ET GÂCHE RÉPÉTITION 7	<input type="checkbox"/> 1000€

## 2 Choix de position et du sens

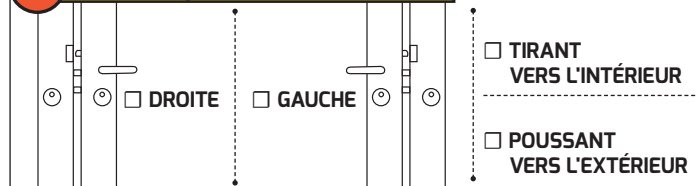

## 3 Choix des dimensions

**INFORMATIONS IMPORTANTES**

**Pour axe protégé cylindre moins de 993 mm :**

- Version points latéraux (L) hauteur mini **828 mm**
- Version points haut et bas (HB) hauteur mini **922 mm**

Entre l'axe de série à 993 mm et la nouvelle dimension choisie, la différence est à déduire sur la hauteur totale des capots qui de série sont à 2480 mm

**Pour axe protégé cylindre plus de 993 mm :**

Capots sur mesure jusqu'à 2480 mm (option)  
jusqu'à 2980 mm (option)  
jusqu'à 3980 mm (option)

**INFO**  
**HAUTEUR MINI**  
**1925 mm**

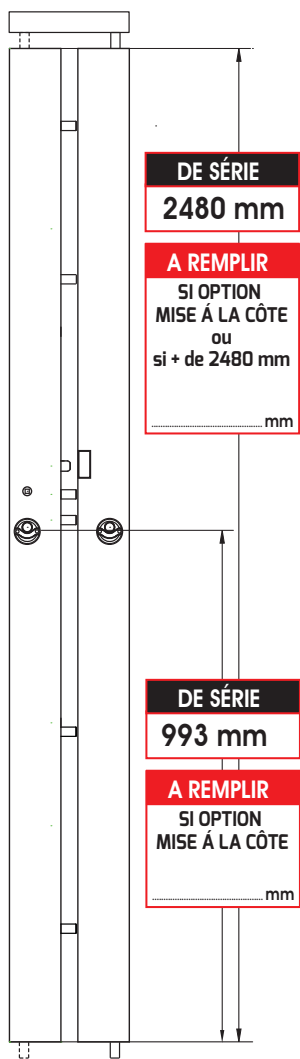

**MISE À LA CÔTE** A REMPLIR

MISE À LA CÔTE DES CAPOTS	<input type="checkbox"/> 60€
---------------------------	------------------------------

**CAPOTS** A REMPLIR

SI AXE SUPÉRIEUR À 993 mm CAPOT + GÂCHE JUSQU'À HAUTEUR 2480 mm	<input type="checkbox"/> 340€
SI AXE SUPÉRIEUR À 993 mm OU GRANDE HAUTEUR CAPOT + GÂCHE JUSQU'À HAUTEUR 2980 mm	<input type="checkbox"/> 380€
SI AXE SUPÉRIEUR À 993 mm OU GRANDE HAUTEUR CAPOT + GÂCHE JUSQU'À HAUTEUR 3980 mm	<input type="checkbox"/> 480€

## 4 Choix options Cylindre et clé

### TYPE D'ALIMENTATION

1 TEMPS <input type="checkbox"/> DE SÉRIE	2 TEMPS <input type="checkbox"/> DE SÉRIE	À RUPTURE <input type="checkbox"/> +60€
---	---	---

PERSONNALISATION - VARIURE 2 CYLINDRES	<input type="checkbox"/> 60€
--	------------------------------

DE SÉRIE : BLEU - BLANC - ROUGE - VERT / CHOIX COULEUR DE LA TÊTE DES CLÉS

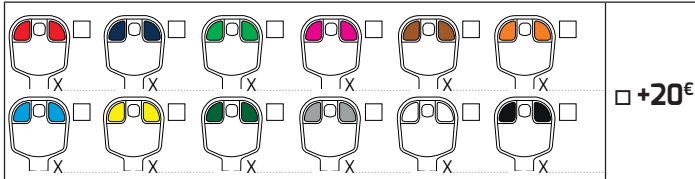

SI ÉPAISSEUR PORTE SUPÉRIEURE À 40 mm	QTÉ	L'UNITÉ
RALLONGE CYLINDRE + PROTÈGE CYLINDRE PAR 5 mm	.....	<input type="checkbox"/> 50€

CYLINDRE DÉBRAYABLE	L'UNITÉ	<input type="checkbox"/> 30€
---------------------	---------	------------------------------

**CLÉ SUPPLÉMENTAIRE À LA 1<sup>ère</sup> COMMANDE**

	QTÉ	MOBILE CODE 21/L
VARIÉE SANS PERSONNALISATION	.....	<input type="checkbox"/> 40€
VARIÉE AVEC PERSONNALISATION	.....	<input type="checkbox"/> 20€

## 5 Choix options garniture

### GARNITURE UNE FINITION des deux côtés

CHROMÉ <input type="checkbox"/> DE SÉRIE	DORÉ <input type="checkbox"/> 100€
--	------------------------------------

### GARNITURE DEUX FINITIONS "DUO STAR" (les 2) 120€

FINITION	CHROMÉ	DORÉ
INTÉRIEUR	<input type="checkbox"/>	<input type="checkbox"/>
EXTÉRIEUR	<input type="checkbox"/>	<input type="checkbox"/>

### DOUBLE BÉQUILLE

FINITION	<input type="checkbox"/> CHROMÉ 65€	<input type="checkbox"/> DORÉ 85€
----------	-------------------------------------	-----------------------------------

### DEMI ENSEMBLE BLINDÉ POUR L'EXTÉRIEUR 115€

FINITION	TIRAGE	BÉQUILLE	BORGNE
ARGENT	<input type="checkbox"/>	<input type="checkbox"/>	<input type="checkbox"/>
CHAMPAGNE	<input type="checkbox"/>	<input type="checkbox"/>	<input type="checkbox"/>

## 6 Choix de la couleur de la serrure

### COULEUR ÉPOXY NUANCIER VALENTE SECURYSTAR

BLANC SIGNALISATION RAL 9016	<input type="checkbox"/> COMPRIS
MARRON BRUN SEPIA RAL 8014	<input type="checkbox"/> COMPRIS
213 COLORIS AU CHOIX : RAL .....	<input type="checkbox"/> 55€

Nom de la société : .....

Réf. client : .....

Tél. 1<sup>er</sup> contact : .....

Tél. 2<sup>ème</sup> contact : .....

Date souhaitée : .....

Enlevé  Livré boutique  Livré sur site :

# ÉLECTRIC STAR

- ▶ Hauteur cylindre à **993 mm** du sol
- ▶ Axe cylindre **65 mm** du bord de la porte
- ▶ Avec 4 clés brevetées + carte d'identification
- ▶ Garniture des deux côtés chromée
- ▶ Blanc signalisation RAL 9016 ou
- ▶ Marron brun sepia RAL 8014

## 1 VANTAIL - AVEC GÂCHE ÉLECTRIQUE



### TIRANT = POUSSANT



position porte en tirant



en cours de retournement à l'aide d'une pince



position porte en poussant

Pêne 1/2 tour réversible breveté

pas de perte de certification

### Cylindre et clés

#### MOBILE CODE 23 A2P \*\*\*



De série : bleu - blanc - rouge - vert

Personnalisable à vos couleurs

4 clés brevetées



Reproduction protégée et carte d'identification

### GÂCHE ÉLECTRIQUE

1 temps, 2 temps ou à rupture

#### TIRANT

Gauche

Droite



#### POUSSANT

Gauche

Droite



### POINTS HAUT ET BAS

réf: **5HB**

7 pênes d'ancrage



A2P \*\*\*  
**700€**

réf: **7HB**

9 pênes d'ancrage



A2P \*\*\*  
**725€**

réf: **9HB**

11 pênes d'ancrage



A2P \*\*\*  
**950€**

Couleur présentée RAL 6002

Couleur présentée RAL 6002

Couleur présentée RAL 6002

## 1 Choix de la Serrure

POINTS HAUT ET BAS	
ÉLECTRIC STAR 5HB	<input type="checkbox"/> 700€
ÉLECTRIC STAR 7HB	<input type="checkbox"/> 725€
ÉLECTRIC STAR 9HB	<input type="checkbox"/> 950€

## 2 Choix de position et du sens

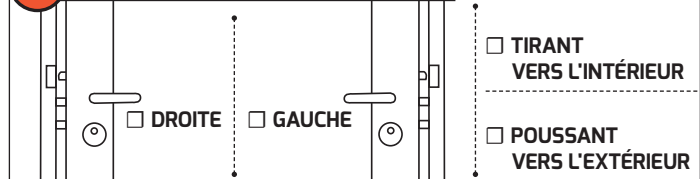

## 3 Choix des dimensions

**INFORMATIONS IMPORTANTES**

**Pour axe protégé cylindre moins de 993 mm :**

- Version points latéraux (L) hauteur mini **828 mm**
- Version points haut et bas (HB) hauteur mini **922 mm**

Entre l'axe de série à 993 mm et la nouvelle dimension choisie, la différence est à déduire sur la hauteur totale des capots qui de série sont à 2480 mm

**Pour axe protégé cylindre plus de 993 mm :**

Capots sur mesure

- jusqu'à 2480 mm (option)
- jusqu'à 2980 mm (option)
- jusqu'à 3980 mm (option)

**INFO**  
**HAUTEUR MINI**  
**1925 mm**

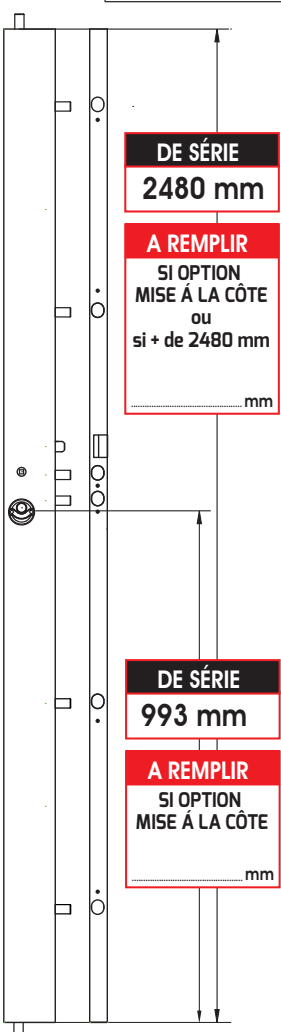

### MISE À LA CÔTE A REMPLIR

MISE À LA CÔTE DES CAPOTS	<input type="checkbox"/> 30€
---------------------------	------------------------------

### CAPOTS A REMPLIR

SI AXE SUPÉRIEUR À 993 mm CAPOT + GÂCHE JUSQU'À HAUTEUR 2480 mm	<input type="checkbox"/> 170€
SI AXE SUPÉRIEUR À 993 mm OU GRANDE HAUTEUR CAPOT + GÂCHE JUSQU'À HAUTEUR 2980 mm	<input type="checkbox"/> 190€
SI AXE SUPÉRIEUR À 993 mm OU GRANDE HAUTEUR CAPOT + GÂCHE JUSQU'À HAUTEUR 3980 mm	<input type="checkbox"/> 350€

## 4 Choix de la gâche

<b>MÉTALLIQUE</b>		<b>TÉLESCOPIQUE</b>	
<input type="checkbox"/> COMPRIS		HT. 2480 mm <input type="checkbox"/> 120€	
		HT. 2980 mm <input type="checkbox"/> 150€	
<b>TÊTIÈRE</b>		<b>RECOUVEREMENT + 15 mm</b>	
HT. 2480 mm <input type="checkbox"/> 80€		HT. 2480 mm <input type="checkbox"/> 80€	
HT. 2980 mm <input type="checkbox"/> 100€		HT. 2980 mm <input type="checkbox"/> 100€	

## 5 Choix options Cylindre et clé

### TYPE D'ALIMENTATION

1 TEMPS <input type="checkbox"/> DE SÉRIE	2 TEMPS <input type="checkbox"/> DE SÉRIE	À RUPTURE <input type="checkbox"/> +60€
---	---	---

PERSONNALISATION - VARIURE 1 CYLINDRE	<input type="checkbox"/> 30€
---------------------------------------	------------------------------

DE SÉRIE : BLEU - BLANC - ROUGE - VERT / CHOIX COULEUR DE LA TÊTE DES CLÉS

+20€

SI ÉPAISSEUR PORTE SUPÉRIEURE À 40 mm	QTÉ	L'UNITÉ
RALLONGE CYLINDRE + PROTÈGE CYLINDRE PAR 5 mm	.....	<input type="checkbox"/> 50€

CYLINDRE DÉBRAYABLE	L'UNITÉ	<input type="checkbox"/> 30€
---------------------	---------	------------------------------

### CLÉ SUPPLÉMENTAIRE À LA 1<sup>ère</sup> COMMANDE

VARIÉE SANS PERSONNALISATION	QTÉ	MOBILE CODE 23
VARIÉE AVEC PERSONNALISATION	.....	<input type="checkbox"/> 60€
		<input type="checkbox"/> 30€

## 6 Choix options garniture

### GARNITURE UNE FINITION des deux côtés

CHROMÉ <input type="checkbox"/> DE SÉRIE	DORÉ <input type="checkbox"/> 80€
--	-----------------------------------

### GARNITURE DEUX FINITIONS "DUO STAR" (les 2) 100€

FINITION	CHROMÉ	DORÉ
INTÉRIEUR	<input type="checkbox"/>	<input type="checkbox"/>
EXTÉRIEUR	<input type="checkbox"/>	<input type="checkbox"/>

### DOUBLE BÉQUILLE

FINITION	<input type="checkbox"/> CHROMÉ 65€	<input type="checkbox"/> DORÉ 85€
----------	-------------------------------------	-----------------------------------

### DEMI ENSEMBLE BLINDÉ POUR L'EXTÉRIEUR 115€

FINITION	TIRAGE	BÉQUILLE	BORGNE
ARGENT	<input type="checkbox"/>	<input type="checkbox"/>	<input type="checkbox"/>
CHAMPAGNE	<input type="checkbox"/>	<input type="checkbox"/>	<input type="checkbox"/>

## 7 Choix de la couleur de la serrure

### COULEUR ÉPOXY NUANCIER VALENTE SECURYSTAR

BLANC SIGNALISATION RAL 9016	<input type="checkbox"/> COMPRIS
MARRON BRUN SEPIA RAL 8014	<input type="checkbox"/> COMPRIS
213 COLORIS AU CHOIX : RAL .....	<input type="checkbox"/> 30€

Nom de la société : .....

Réf. client : .....

Tél. 1<sup>er</sup> contact : .....

Tél. 2<sup>ème</sup> contact : .....

Date souhaitée : .....

Enlevé  Livré boutique  Livré sur site :

.....

.....

# ÉLECTRIC STAR

- ▶ Hauteur cylindre à **993 mm** du sol
- ▶ Axe cylindre **65 mm** du bord de la porte
- ▶ Avec 4 clés brevetées + carte d'identification
- ▶ Garniture des deux côtés chromée
- ▶ Blanc signalisation RAL 9016 ou
- ▶ Marron brun sepia RAL 8014

## 2 VANTAUX - AVEC GÂCHE ÉLECTRIQUE



### Serrure + gâche répétition électrique OUVERTURE MÊME CLÉ



**SYMÉTRIE ABSOLUE**  
Avec gâche électrique  
incorporée

### Cylindre et clés MOBILE CODE 23 A2P \*\*\*



De série :  
bleu - blanc - rouge - vert

Personnalisable  
à vos couleurs

**4 clés** brevetées



Reproduction protégée  
et carte d'identification

### TIRANT = POUSSANT



position porte  
en tirant



en cours de  
retournement  
à l'aide d'une pince



position porte  
en poussant

Pêne 1/2 tour

**réversible breveté**  
pas de perte  
de certification

### GÂCHE ÉLECTRIQUE

**1 temps, 2 temps  
ou à rupture**

#### TIRANT

Gauche Droite



#### POUSSANT

Gauche Droite



### POINTS HAUT ET BAS

réf: **5HB**  
**RÉPÉTITION 5**

7 pênes d'ancrage



A2P \*\*\*  
**1000€**

Couleur présentée RAL 6002

réf: **7HB**  
**RÉPÉTITION 7**

9 pênes d'ancrage



A2P \*\*\*  
**1050€**

Couleur présentée RAL 6002

réf: **9HB**  
**RÉPÉTITION 9**

11 pênes d'ancrage



A2P \*\*\*  
**1300€**

Couleur présentée RAL 6002

## 1 Choix de la Serrure

POINTS HAUT ET BAS	
ÉLECTRIC STAR 5HB ET GÂCHE RÉPÉTITION 5	<input type="checkbox"/> 1000€
ÉLECTRIC STAR 7HB ET GÂCHE RÉPÉTITION 7	<input type="checkbox"/> 1050€
ÉLECTRIC STAR 9HB ET GÂCHE RÉPÉTITION 9	<input type="checkbox"/> 1300€

## 2 Choix de position et du sens

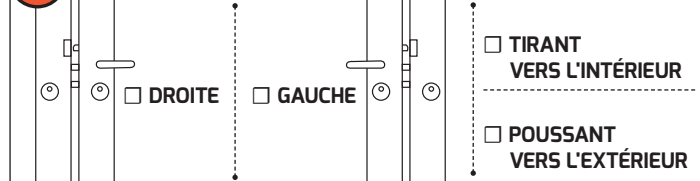

## 3 Choix des dimensions

**INFORMATIONS IMPORTANTES**

**Pour axe protégé cylindre moins de 993 mm :**

- Version points latéraux (L) hauteur mini **828 mm**
- Version points haut et bas (HB) hauteur mini **922 mm**

Entre l'axe de série à 993 mm et la nouvelle dimension choisie, la différence est à déduire sur la hauteur totale des capots qui de série sont à 2480 mm

**Pour axe protégé cylindre plus de 993 mm :**

Capots sur mesure jusqu'à 2480 mm (option)  
jusqu'à 2980 mm (option)  
jusqu'à 3980 mm (option)

**INFO**  
**HAUTEUR MINI**  
**1925 mm**

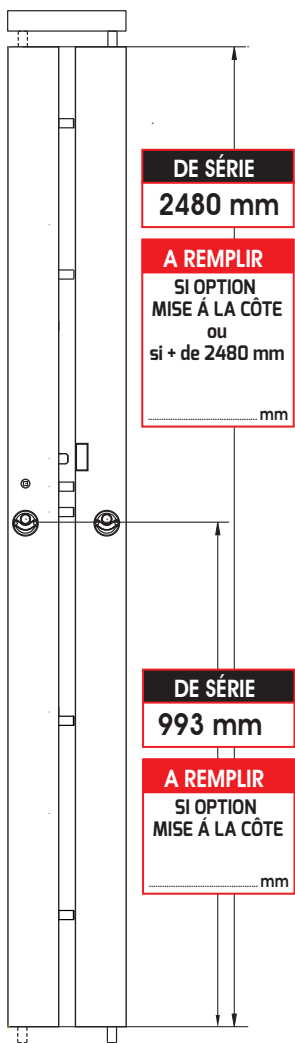

**MISE À LA CÔTE** **A REMPLIR**

MISE À LA CÔTE DES CAPOTS	<input type="checkbox"/> 60€
---------------------------	------------------------------

**CAPOTS** **A REMPLIR**

SI AXE SUPÉRIEUR À 993 mm CAPOT + GÂCHE JUSQU'À HAUTEUR 2480 mm	<input type="checkbox"/> 340€
SI AXE SUPÉRIEUR À 993 mm OU GRANDE HAUTEUR CAPOT + GÂCHE JUSQU'À HAUTEUR 2980 mm	<input type="checkbox"/> 380€
SI AXE SUPÉRIEUR À 993 mm OU GRANDE HAUTEUR CAPOT + GÂCHE JUSQU'À HAUTEUR 3980 mm	<input type="checkbox"/> 480€

## 4 Choix options Cylindre et clé

**TYPE D'ALIMENTATION**

1 TEMPS <input type="checkbox"/> DE SÉRIE	2 TEMPS <input type="checkbox"/> DE SÉRIE	À RUPTURE <input type="checkbox"/> +60€
---	---	---

PERSONNALISATION - VARIURE 2 CYLINDRES	<input type="checkbox"/> 60€
--	------------------------------

DE SÉRIE : BLEU - BLANC - ROUGE - VERT / CHOIX COULEUR DE LA TÊTE DES CLÉS

+20€

SI ÉPAISSEUR PORTE SUPÉRIEURE À 40 mm

RALLONGE CYLINDRE + PROTÈGE CYLINDRE PAR 5 mm	QTÉ	L'UNITÉ
	.....	<input type="checkbox"/> 50€

CYLINDRE DÉBRAYABLE	L'UNITÉ	<input type="checkbox"/> 30€
---------------------	---------	------------------------------

**CLÉ SUPPLÉMENTAIRE À LA 1<sup>ère</sup> COMMANDE**

	QTÉ	MOBILE CODE 21/L
VARIÉE SANS PERSONNALISATION	.....	<input type="checkbox"/> 40€
VARIÉE AVEC PERSONNALISATION	.....	<input type="checkbox"/> 20€

## 5 Choix options garniture

**GARNITURE UNE FINITION** des deux côtés

CHROMÉ <input type="checkbox"/> DE SÉRIE	DORÉ <input type="checkbox"/> 100€
--	------------------------------------

**GARNITURE DEUX FINITIONS "DUO STAR"** (les 2)  120€

FINITION	CHROMÉ	DORÉ
INTÉRIEUR	<input type="checkbox"/>	<input type="checkbox"/>
EXTÉRIEUR	<input type="checkbox"/>	<input type="checkbox"/>

**DOUBLE BÉQUILLE**

FINITION	<input type="checkbox"/> CHROMÉ 65€	<input type="checkbox"/> DORÉ 85€
----------	-------------------------------------	-----------------------------------

**DEMI ENSEMBLE BLINDÉ POUR L'EXTÉRIEUR**  115€

FINITION	TIRAGE	BÉQUILLE	BORGNE
ARGENT	<input type="checkbox"/>	<input type="checkbox"/>	<input type="checkbox"/>
CHAMPAGNE	<input type="checkbox"/>	<input type="checkbox"/>	<input type="checkbox"/>

## 6 Choix de la couleur de la serrure

**COULEUR ÉPOXY NUANCIER VALENTE SECURYSTAR**

BLANC SIGNALISATION RAL 9016	<input type="checkbox"/> COMPRIS
MARRON BRUN SEPIA RAL 8014	<input type="checkbox"/> COMPRIS
213 COLORIS AU CHOIX : RAL .....	<input type="checkbox"/> 55€

Nom de la société : .....

Réf. client : .....

Tél. 1<sup>er</sup> contact : .....

Tél. 2<sup>ème</sup> contact : .....

Date souhaitée : .....

Enlevé  Livré boutique  Livré sur site :

# QUEEN STAR "CONTROL" 1 VANTAIL - 2 CYLINDRES AVEC ENTREBAÎLLEUR

- ▶ Hauteur cylindre à **993 mm** du sol
- ▶ Axe cylindre **65 mm** du bord de la porte
- ▶ Avec 8 clés brevetées + cartes d'identification
- ▶ Garniture des deux côtés chromée
- ▶ Blanc signalisation RAL 9016 ou
- ▶ Marron brun sepia RAL 8014



## Cylindre et clés MOBILE CODE 21/L A2P\* ou MOBILE CODE 23 A2P\*\*\*

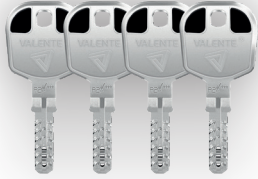

**4 CLÉS S**



Reproduction protégée et carte d'identification



Personnalisable à vos couleurs

**4 CLÉS M**



Reproduction protégée et carte d'identification

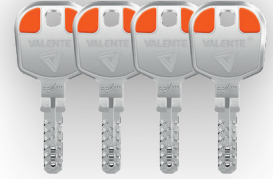

## "CONTROL D'ACCÈS"

Cylindre **S** (cylindre d'accès principal)

ouverture unique de ce cylindre

**4 clés de service**

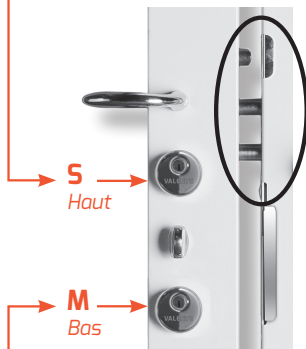

Cylindre **M** (cylindre de condamnation)

ouverture des 2 cylindres avec la même clé

**4 clés maître**

## POINTS LATÉRAUX

réf: **5L**  
"CONTROL"

7 pènes d'ancrage



Couleur présentée RAL 9007

A2P\*  
**650€**

A2P\*\*\*  
**750€**

## POINTS HAUT ET BAS

réf: **5HB**  
"CONTROL"

7 pènes d'ancrage



Couleur présentée RAL 7044

A2P\*  
**725€**

A2P\*\*\*  
**825€**

## ENTREBAÎLLEUR INTÉGRÉ



Pour la sécurité des personnes décondamnable de l'extérieur avec la clé

**1 PÊNE D'ANCRAGE SUPPLÉMENTAIRE**



Platine dentée pour réglage du 1/2 tour

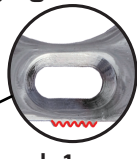

Réglage de 1 mm par dent

# BON DE COMMANDE

QUEEN STAR "CONTROL"  
1 VANTAIL - 2 CYLINDRES  
AVEC ENTREBAÎLLEUR

# EN 7 ÉTAPES

## 1 Choix de la Serrure

	A2P *	A2P ***
POINTS LATÉRAUX QUEEN STAR 5L "CONTROL"	<input type="checkbox"/> 650€	<input type="checkbox"/> 750€
POINTS HAUT ET BAS QUEEN STAR 5HB "CONTROL"	<input type="checkbox"/> 725€	<input type="checkbox"/> 825€

## 2 Choix de position

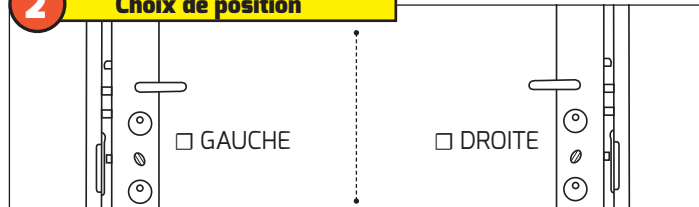

## 3 Choix des dimensions

**INFORMATIONS IMPORTANTES**

**Pour axe protégé cylindre moins de 993 mm :**

- Version points latéraux (L) hauteur mini **828 mm**
- Version points haut et bas (HB) hauteur mini **922 mm**

Entre l'axe de série à 993 mm et la nouvelle dimension choisie, la différence est à déduire sur la hauteur totale des capots qui de série sont à 2480 mm

**Pour axe protégé cylindre plus de 993 mm :**

Capots sur mesure jusqu'à 2480 mm (option)  
jusqu'à 2980 mm (option)  
jusqu'à 3980 mm (option)

**INFO**

**HAUTEUR MINI**

L = 1840 mm  
HB = 1925 mm

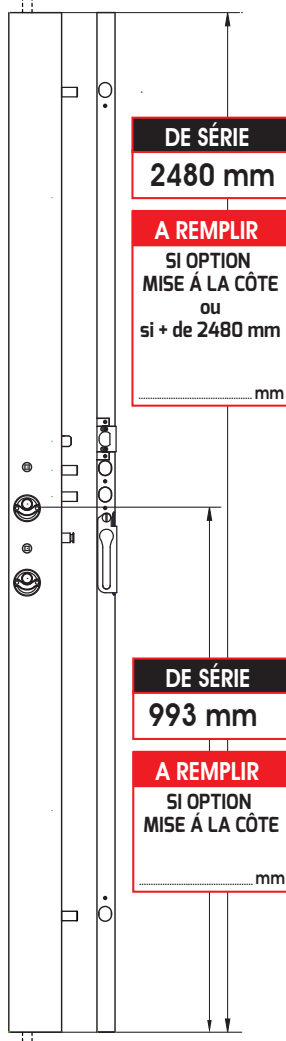

### MISE À LA CÔTE A REMPLIR

MISE À LA CÔTE DES CAPOTS	<input type="checkbox"/> 30€
---------------------------	------------------------------

### CAPOTS A REMPLIR

SI AXE SUPÉRIEUR À 993 mm CAPOT + GÂCHE JUSQU'À HAUTEUR 2480 mm	<input type="checkbox"/> 190€
SI AXE SUPÉRIEUR À 993 mm OU GRANDE HAUTEUR CAPOT + GÂCHE JUSQU'À HAUTEUR 2980 mm	<input type="checkbox"/> 210€
SI AXE SUPÉRIEUR À 993 mm OU GRANDE HAUTEUR CAPOT + GÂCHE JUSQU'À HAUTEUR 3980 mm	<input type="checkbox"/> 370€

## 4 Choix de la gâche

<b>MÉTALLIQUE</b>	<input type="checkbox"/> COMPRIS	<b>TÉLESCOPIQUE</b>	<input type="checkbox"/> 120€ <input type="checkbox"/> 150€
<b>TÊTIÈRE</b>	<input type="checkbox"/> 80€ <input type="checkbox"/> 100€	<b>RECOUVREMENT + 15 mm</b>	<input type="checkbox"/> 80€ <input type="checkbox"/> 100€

## 5 Choix options Cylindre et clé

PERSONNALISATION - VARIURE 2 CYLINDRES	<input type="checkbox"/> 60€
--	------------------------------

DE SÉRIE : BLEU - BLANC - ROUGE - VERT / CHOIX COULEUR DE LA TÊTE DES CLÉS  
INSCRIVEZ SUR LA TÊTE DE CLÉ LA LETTRE S OU M

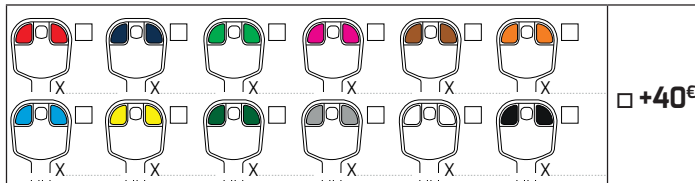

SI ÉPAISSEUR PORTE SUPÉRIEURE À 40 mm	QTÉ	LES 2
RALLONGES CYLINDRES + PROTÈGES CYLINDRES PAR 5 mm	.....	<input type="checkbox"/> 100€

CYLINDRE DÉBRAYABLE	PAR CYLINDRE	<input type="checkbox"/> S	<input type="checkbox"/> M	<input type="checkbox"/> 30€
CYLINDRE S'ENTROUVRANT S+M	LES 2	<input type="checkbox"/> S	<input type="checkbox"/> M	<input type="checkbox"/> 35€
CYLINDRE À BOUTON AVEC BOUTON	PAR CYLINDRE	<input type="checkbox"/> S	<input type="checkbox"/> M	<input type="checkbox"/> 45€

<b>CLÉ SUPPLÉMENTAIRE À LA 1<sup>ère</sup> COMMANDE</b>	QTÉ CLÉ S	QTÉ CLÉ M	MOBILE CODE 21/L	MOBILE CODE 23
VARIÉE SANS PERSONNALISATION	.....	.....	<input type="checkbox"/> 50€	<input type="checkbox"/> 70€
VARIÉE AVEC PERSONNALISATION	.....	.....	<input type="checkbox"/> 25€	<input type="checkbox"/> 35€

## 6 Choix options garniture

**GARNITURE UNE FINITION des deux côtés**

CHROMÉ	<input type="checkbox"/> DE SÉRIE	DORÉ	<input type="checkbox"/> 100€
--------	-----------------------------------	------	-------------------------------

**GARNITURE DEUX FINITIONS "DUO STAR" (les 2)  120€**

FINITION	CHROMÉ	DORÉ
INTÉRIEUR	<input type="checkbox"/>	<input type="checkbox"/>
EXTÉRIEUR	<input type="checkbox"/>	<input type="checkbox"/>

**DOUBLE BÉQUILLE**

FINITION	<input type="checkbox"/> CHROMÉ	<input type="checkbox"/> 65€	<input type="checkbox"/> DORÉ	<input type="checkbox"/> 85€
----------	---------------------------------	------------------------------	-------------------------------	------------------------------

**DEMI ENSEMBLE BLINDÉ POUR L'EXTÉRIEUR  155€**

FINITION	TIRAGE	BÉQUILLE	BORGNE
ARGENT	<input type="checkbox"/>	<input type="checkbox"/>	<input type="checkbox"/>
CHAMPAGNE	<input type="checkbox"/>	<input type="checkbox"/>	<input type="checkbox"/>

## 7 Choix de la couleur de la serrure

**COULEUR ÉPOXY NUANCIER VALENTE SECURYSTAR**

BLANC SIGNALISATION RAL 9016	<input type="checkbox"/> COMPRIS
MARRON BRUN SEPIA RAL 8014	<input type="checkbox"/> COMPRIS
213 COLORIS AU CHOIX : RAL .....	<input type="checkbox"/> 30€

Nom de la société : .....

Réf. client : .....

Tél. 1<sup>er</sup> contact : .....

Tél. 2<sup>ème</sup> contact : .....

Date souhaitée : .....

Enlevé  Livré boutique  Livré sur site :

À envoyer sur : [commande@valentesecurite.fr](mailto:commande@valentesecurite.fr) ou par fax au 01 56 34 24 25

# QUEEN STAR "CONTROL" 2 VANTAUX - 2 CYLINDRES AVEC ENTREBAÎLLEUR

- ▶ Hauteur cylindre à **993 mm** du sol
- ▶ Axe cylindre **65 mm** du bord de la porte
- ▶ Avec 8 clés brevetées + cartes d'identification
- ▶ Garniture des deux côtés chromée
- ▶ Blanc signalisation RAL 9016 ou
- ▶ Marron brun sepia RAL 8014



## Cylindre et clés MOBILE CODE 21/L AZP\* ou MOBILE CODE 23 AZP\*\*\*

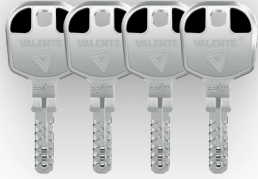

**4 CLÉS S**



Reproduction protégée et carte d'identification



Personnalisable à vos couleurs

**4 CLÉS M**



Reproduction protégée et carte d'identification

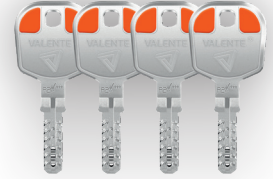

## "CONTROL D'ACCÈS"

Cylindre **S** (cylindre d'accès principal)

ouverture unique de ce cylindre

**4 clés de service**

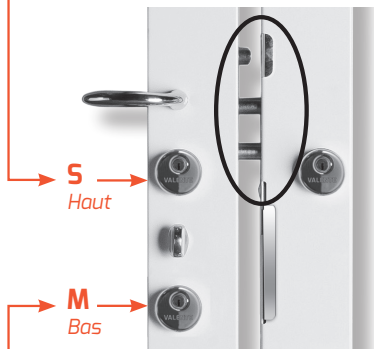

**S**  
Haut

**M**  
Bas

Cylindre **M** (cylindre de condamnation)

ouverture des 2 cylindres avec la même clé

**4 clés maître**

## POINTS LATÉRAUX

réf: **5L RÉPÉTITION 7 "CONTROL"**

7 pènes d'ancrage



Couleur présentée RAL 5024

AZP\*  
**1000€**

AZP\*\*\*  
**1100€**

## POINTS HAUT ET BAS

réf: **5HB RÉPÉTITION 5 "CONTROL"**

7 pènes d'ancrage



Couleur présentée RAL 5017

AZP\*  
**1100€**

AZP\*\*\*  
**1150€**

## ENTREBAÎLLEUR INTÉGRÉ



Pour la sécurité des personnes décondamnable de l'extérieur avec la clé

**1 PÊNE D'ANCRAGE SUPPLÉMENTAIRE**



Platine dentée pour réglage du 1/2 tour



Réglage de 1 mm par dent

# BON DE COMMANDE

QUEEN STAR "CONTROL"  
2 VANTAUX - 2 CYLINDRES  
AVEC ENTREBAÎLLEUR

# EN 6 ÉTAPES

## 1 Choix de la Serrure

	A2P*	A2P***
POINTS LATÉRAUX QUEEN STAR 5L ET GÂCHE RÉPÉTITION 7 "CONTROL"	<input type="checkbox"/> 1000€	<input type="checkbox"/> 1100€
POINTS HAUT ET BAS QUEEN STAR 5HB GÂCHE RÉPÉTITION 5 "CONTROL"	<input type="checkbox"/> 1100€	<input type="checkbox"/> 1150€

## 2 Choix de position

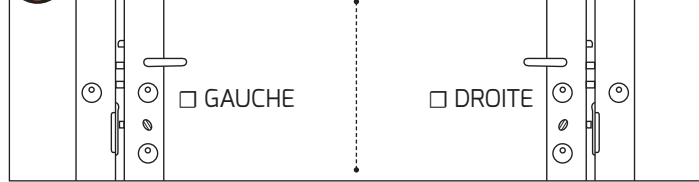

## 3 Choix des dimensions

**INFORMATIONS IMPORTANTES**

Pour axe protège cylindre moins de 993 mm :

- Version points latéraux (L) hauteur mini **828 mm**
- Version points haut et bas (HB) hauteur mini **922 mm**

Entre l'axe de série à 993 mm et la nouvelle dimension choisie, la différence est à déduire sur la hauteur totale des capots qui de série sont à 2480 mm

Pour axe protège cylindre plus de 993 mm :

Capots sur mesure jusqu'à 2480 mm (option)  
jusqu'à 2980 mm (option)  
jusqu'à 3980 mm (option)

**INFO**

**HAUTEUR MINI**

L = 1840 mm  
HB = 1925 mm

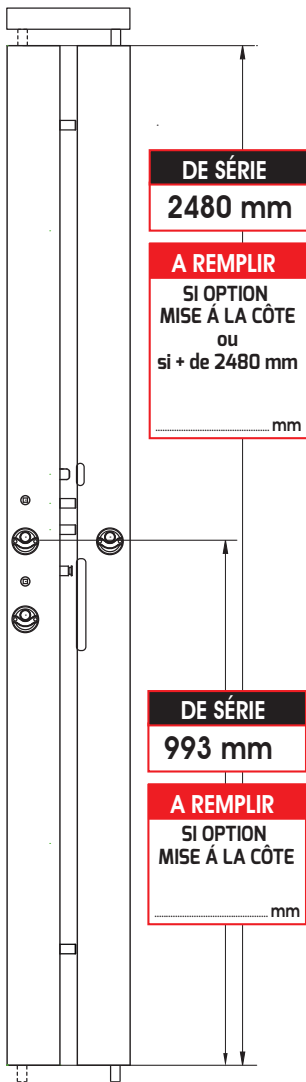

### MISE À LA CÔTE A REMPLIR

MISE À LA CÔTE DES CAPOTS	<input type="checkbox"/> 60€
---------------------------	------------------------------

### CAPOTS A REMPLIR

SI AXE SUPÉRIEUR À 993 mm CAPOT + GÂCHE JUSQU'À HAUTEUR 2480 mm	<input type="checkbox"/> 360€
SI AXE SUPÉRIEUR À 993 mm OU GRANDE HAUTEUR CAPOT + GÂCHE JUSQU'À HAUTEUR 2980 mm	<input type="checkbox"/> 400€
SI AXE SUPÉRIEUR À 993 mm OU GRANDE HAUTEUR CAPOT + GÂCHE JUSQU'À HAUTEUR 3980 mm	<input type="checkbox"/> 500€

## 4 Choix options Cylindre et clé

PERSONNALISATION - VARIURE 3 CYLINDRES	<input type="checkbox"/> 90€
--	------------------------------

DE SÉRIE : BLEU - BLANC - ROUGE - VERT / CHOIX COULEUR DE LA TÊTE DES CLÉS  
INSCRIVEZ SUR LA TÊTE DE CLÉ LA LETTRE S OU M

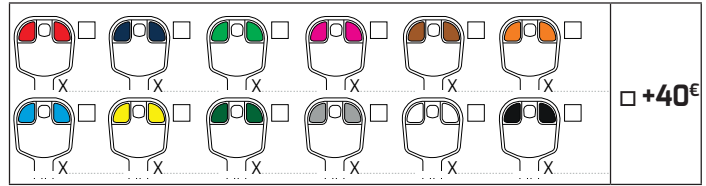

SI ÉPAISSEUR PORTE SUPÉRIEURE À 40 mm	QTÉ	LES 2
RALLONGES CYLINDRES + PROTÈGES CYLINDRES PAR 5 mm	.....	<input type="checkbox"/> 100€

CYLINDRE DÉBRAYABLE	PAR CYLINDRE	<input type="checkbox"/> S	<input type="checkbox"/> M	<input type="checkbox"/> 30€
CYLINDRE S'ENTROUVRANT S+M	LES 2	<input type="checkbox"/> S	<input type="checkbox"/> S	<input type="checkbox"/> 35€
CYLINDRE À BOUTON AVEC BOUTON	PAR CYLINDRE	<input type="checkbox"/> S	<input type="checkbox"/> M	<input type="checkbox"/> 45€

<b>CLÉ SUPPLÉMENTAIRE À LA 1<sup>ère</sup> COMMANDE</b>	QTÉ CLÉ S	QTÉ CLÉ M	MOBILE CODE 21/L	MOBILE CODE 23
	.....	.....	<input type="checkbox"/> 50€	<input type="checkbox"/> 70€
VARIÉE SANS PERSONNALISATION	.....	.....	<input type="checkbox"/> 25€	<input type="checkbox"/> 35€

## 5 Choix options garniture

**GARNITURE UNE FINITION des deux côtés**

CHROMÉ	<input type="checkbox"/> DE SÉRIE	DORÉ	<input type="checkbox"/> 120€
--------	-----------------------------------	------	-------------------------------

**GARNITURE DEUX FINITIONS "DUO STAR" (les 2)  140€**

FINITION	CHROMÉ	DORÉ
INTÉRIEUR	<input type="checkbox"/>	<input type="checkbox"/>
EXTÉRIEUR	<input type="checkbox"/>	<input type="checkbox"/>

**DOUBLE BÉQUILLE**

FINITION	<input type="checkbox"/> CHROMÉ	<input type="checkbox"/> 65€	<input type="checkbox"/> DORÉ	<input type="checkbox"/> 85€
----------	---------------------------------	------------------------------	-------------------------------	------------------------------

**DEMI ENSEMBLE BLINDÉ POUR L'EXTÉRIEUR  155€**

FINITION	TIRAGE	BÉQUILLE	BORGNE
ARGENT	<input type="checkbox"/>	<input type="checkbox"/>	<input type="checkbox"/>
CHAMPAGNE	<input type="checkbox"/>	<input type="checkbox"/>	<input type="checkbox"/>

## 6 Choix de la couleur de la serrure

**COULEUR ÉPOXY NUANCIER VALENTE SECURYSTAR**

BLANC SIGNALISATION RAL 9016	<input type="checkbox"/> COMPRIS
MARRON BRUN SEPIA RAL 8014	<input type="checkbox"/> COMPRIS
213 COLORIS AU CHOIX : RAL .....	<input type="checkbox"/> 55€

Nom de la société : .....

Réf. client : .....

Tél. 1<sup>er</sup> contact : .....

Tél. 2<sup>ème</sup> contact : .....

Date souhaitée : .....

Enlevé  Livré boutique  Livré sur site :

À envoyer sur : [commande@valentesecurite.fr](mailto:commande@valentesecurite.fr) ou par fax au 01 56 34 24 25

# KING STAR "CONTROL" 1 VANTAIL - 2 CYLINDRES AVEC ENTREBAÎLLEUR

- ▶ Hauteur cylindre à **993 mm** du sol
- ▶ Axe cylindre **65 mm** du bord de la porte
- ▶ Avec 8 clés brevetées + cartes d'identification
- ▶ Garniture des deux côtés chromée
- ▶ Blanc signalisation RAL 9016 ou
- ▶ Marron brun sepia RAL 8014



## Cylindre et clés MOBILE CODE 21/L A2P\* ou MOBILE CODE 23 A2P\*\*\*



**4 CLÉS S**



Reproduction protégée et carte d'identification



Personnalisable à vos couleurs

**4 CLÉS M**



Reproduction protégée et carte d'identification



## "CONTROL D'ACCÈS"

Cylindre **S** (cylindre d'accès principal)

ouverture unique de ce cylindre

**4 clés de service**

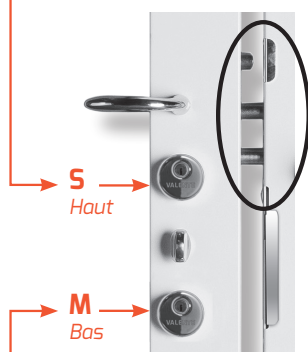

**S**  
Haut

**M**  
Bas

Cylindre **M** (cylindre de condamnation)

ouverture des 2 cylindres avec la même clé

**4 clés maître**

## POINTS LATÉRAUX

réf: **7L**  
"CONTROL"

9 pènes d'ancrage



Couleur présentée RAL 2011

A2P\*  
**675€**

A2P\*\*\*  
**775€**

## POINTS HAUT ET BAS

réf: **7HB**  
"CONTROL"

9 pènes d'ancrage



Couleur présentée RAL 1018

A2P\*  
**800€**

A2P\*\*\*  
**850€**

## ENTREBAÎLLEUR INTÉGRÉ



Pour la sécurité des personnes décondamnables de l'extérieur avec la clé

**1 PÊNE D'ANCRAGE SUPPLÉMENTAIRE**



Platine dentée pour réglage du 1/2 tour



Réglage de 1 mm par dent



# BON DE COMMANDE

**KING STAR "CONTROL"**  
1 VANTAIL - 2 CYLINDRES  
AVEC ENTREBAÏLLEUR

**EN 7 ÉTAPES**

## 1 Choix de la Serrure

	A2P *	A2P ***
POINTS LATÉRAUX KING STAR 7L "CONTROL"	<input type="checkbox"/> 675€	<input type="checkbox"/> 775€
POINTS HAUT ET BAS KING STAR 7HB "CONTROL"	<input type="checkbox"/> 800€	<input type="checkbox"/> 850€

## 2 Choix de position

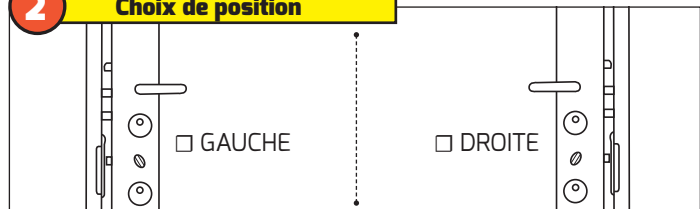

## 3 Choix des dimensions

**INFORMATIONS IMPORTANTES**

**Pour axe protégé cylindre moins de 993 mm :**

- Version points latéraux (L) hauteur mini **828 mm**
- Version points haut et bas (HB) hauteur mini **922 mm**

Entre l'axe de série à 993 mm et la nouvelle dimension choisie, la différence est à déduire sur la hauteur totale des capots qui de série sont à 2480 mm

**Pour axe protégé cylindre plus de 993 mm :**

Capots sur mesure jusqu'à 2480 mm (option)  
jusqu'à 2980 mm (option)  
jusqu'à 3980 mm (option)

**INFO**  
**HAUTEUR MINI**  
L = 1840 mm  
HB = 1925 mm

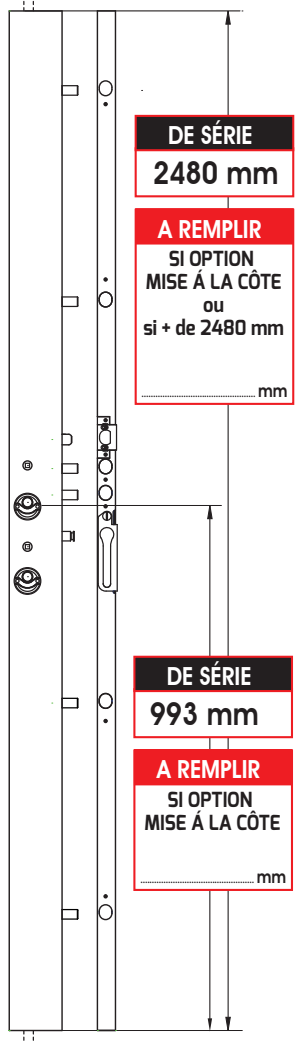

### MISE À LA CÔTE **A REMPLIR**

MISE À LA CÔTE DES CAPOTS	<input type="checkbox"/> 30€
---------------------------	------------------------------

### CAPOTS **A REMPLIR**

SI AXE SUPÉRIEUR À 993 mm CAPOT + GÂCHE JUSQU'À HAUTEUR 2480 mm	<input type="checkbox"/> 190€
SI AXE SUPÉRIEUR À 993 mm OU GRANDE HAUTEUR CAPOT + GÂCHE JUSQU'À HAUTEUR 2980 mm	<input type="checkbox"/> 210€
SI AXE SUPÉRIEUR À 993 mm OU GRANDE HAUTEUR CAPOT + GÂCHE JUSQU'À HAUTEUR 3980 mm	<input type="checkbox"/> 370€

## 4 Choix de la gâche

<b>MÉTALLIQUE</b>	<input type="checkbox"/> COMPRIS	<b>TÉLESCOPIQUE</b>	<input type="checkbox"/> 120€ <input type="checkbox"/> 150€
<b>TÊTIÈRE</b>	<input type="checkbox"/> 80€ <input type="checkbox"/> 100€	<b>RECOUVREMENT + 15 mm</b>	<input type="checkbox"/> 80€ <input type="checkbox"/> 100€

## 5 Choix options Cylindre et clé

PERSONNALISATION - VARIURE 2 CYLINDRES	<input type="checkbox"/> 60€
--	------------------------------

DE SÉRIE : BLEU - BLANC - ROUGE - VERT / CHOIX COULEUR DE LA TÊTE DES CLÉS  
INSCRIVEZ SUR LA TÊTE DE CLÉ LA LETTRE S OU M

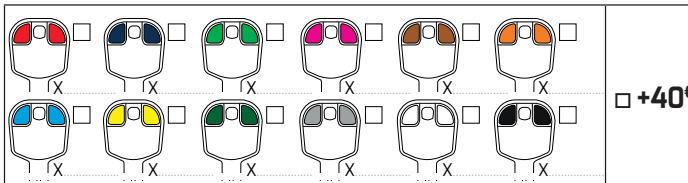

SI ÉPAISSEUR PORTE SUPÉRIEURE À 40 mm	QTÉ	LES 2
RALLONGES CYLINDRES + PROTÈGES CYLINDRES PAR 5 mm	.....	<input type="checkbox"/> 100€

CYLINDRE DÉBRAYABLE	PAR CYLINDRE	<input type="checkbox"/> S	<input type="checkbox"/> M	<input type="checkbox"/> 30€
CYLINDRE S'ENTROUVRANT S+M	LES 2	<input type="checkbox"/> S	<input type="checkbox"/> M	<input type="checkbox"/> 35€
CYLINDRE À BOUTON AVEC BOUTON	PAR CYLINDRE	<input type="checkbox"/> S	<input type="checkbox"/> M	<input type="checkbox"/> 45€

<b>CLÉ SUPPLÉMENTAIRE À LA 1<sup>ère</sup> COMMANDE</b>	QTÉ CLÉ S	QTÉ CLÉ M	MOBILE CODE 21/L	MOBILE CODE 23
VARIÉE SANS PERSONNALISATION	.....	.....	<input type="checkbox"/> 50€	<input type="checkbox"/> 70€
VARIÉE AVEC PERSONNALISATION	.....	.....	<input type="checkbox"/> 25€	<input type="checkbox"/> 35€

## 6 Choix options garniture

**GARNITURE UNE FINITION des deux côtés**

CHROMÉ	<input type="checkbox"/> DE SÉRIE	DORÉ	<input type="checkbox"/> 100€
--------	-----------------------------------	------	-------------------------------

**GARNITURE DEUX FINITIONS "DUO STAR" (les 2)  120€**

FINITION	CHROMÉ	DORÉ
INTÉRIEUR	<input type="checkbox"/>	<input type="checkbox"/>
EXTÉRIEUR	<input type="checkbox"/>	<input type="checkbox"/>

**DOUBLE BÉQUILLE**

FINITION	<input type="checkbox"/> CHROMÉ 65€	<input type="checkbox"/> DORÉ 85€
----------	-------------------------------------	-----------------------------------

**DEMI ENSEMBLE BLINDÉ POUR L'EXTÉRIEUR  155€**

FINITION	TIRAGE	BÉQUILLE	BORGNE
ARGENT	<input type="checkbox"/>	<input type="checkbox"/>	<input type="checkbox"/>
CHAMPAGNE	<input type="checkbox"/>	<input type="checkbox"/>	<input type="checkbox"/>

## 7 Choix de la couleur de la serrure

**COULEUR ÉPOXY NUANCIER VALENTE SECURYSTAR**

BLANC SIGNALISATION RAL 9016	<input type="checkbox"/> COMPRIS
MARRON BRUN SEPIA RAL 8014	<input type="checkbox"/> COMPRIS
213 COLORIS AU CHOIX : RAL .....	<input type="checkbox"/> 30€

Nom de la société : .....

Réf. client : .....

Tél. 1<sup>er</sup> contact : .....

Tél. 2<sup>ème</sup> contact : .....

Date souhaitée : .....

Enlevé  Livré boutique  Livré sur site :

À envoyer sur : [commande@valentesecurite.fr](mailto:commande@valentesecurite.fr) ou par fax au 01 56 34 24 25

# KING STAR "CONTROL" 2 VANTAUX - 2 CYLINDRES AVEC ENTREBAÎLLEUR

- ▶ Hauteur cylindre à **993 mm** du sol
- ▶ Axe cylindre **65 mm** du bord de la porte
- ▶ Avec 8 clés brevetées + cartes d'identification
- ▶ Garniture des deux côtés chromée
- ▶ Blanc signalisation RAL 9016 ou
- ▶ Marron brun sepia RAL 8014



Cylindre et clés **MOBILE CODE 21/L A2P\*** ou **MOBILE CODE 23 A2P\*\*\***

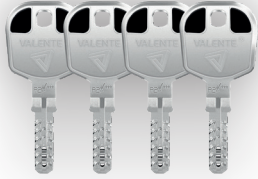

**4 CLÉS S**



Reproduction protégée et carte d'identification



Personnalisable à vos couleurs

**4 CLÉS M**



Reproduction protégée et carte d'identification

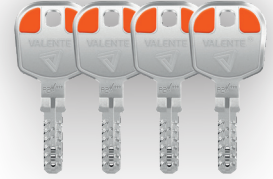

## "CONTROL D'ACCÈS"

Cylindre **S** (cylindre d'accès principal)

ouverture unique de ce cylindre

**4 clés de service**

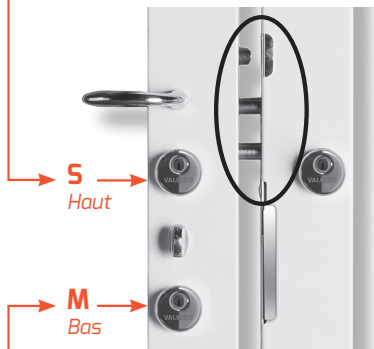

**S**  
Haut

**M**  
Bas

Cylindre **M** (cylindre de condamnation)

ouverture des 2 cylindres avec la même clé

**4 clés maître**

## POINTS LATÉRAUX

réf: **7L RÉPÉTITION 9**  
"CONTROL"

9 pènes d'ancrage



Couleur présentée RAL 7015

A2P\*  
**1050€**

A2P\*\*\*  
**1150€**

## POINTS HAUT ET BAS

réf: **7HB RÉPÉTITION 7**  
"CONTROL"

9 pènes d'ancrage



Couleur présentée RAL 7002

A2P\*  
**1150€**

A2P\*\*\*  
**1200€**

## ENTREBAÎLLEUR INTÉGRÉ



Pour la sécurité des personnes décondamnable de l'extérieur avec la clé

**1 PÊNE D'ANCRAGE SUPPLÉMENTAIRE**



Platine dentée pour réglage du 1/2 tour



Réglage de 1 mm par dent

# BON DE COMMANDE

**KING STAR "CONTROL"**  
2 VANTAUX - 2 CYLINDRES  
AVEC ENTREBAÏLLEUR

**EN 6 ÉTAPES**

## 1 Choix de la Serrure

	A2P*	A2P***
<b>POINTS LATÉRAUX</b> KING STAR 7L ET GÂCHE RÉPÉTITION 9 "CONTROL"	<input type="checkbox"/> 1050€	<input type="checkbox"/> 1150€
<b>POINTS HAUT ET BAS</b> KING STAR 7HB ET GÂCHE RÉPÉTITION 7 "CONTROL"	<input type="checkbox"/> 1150€	<input type="checkbox"/> 1200€

## 2 Choix de position

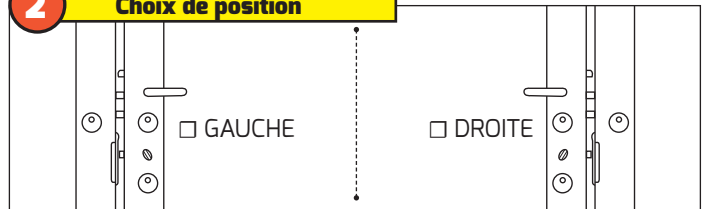

## 3 Choix des dimensions

**INFORMATIONS IMPORTANTES**

**Pour axe protège cylindre moins de 993 mm :**

- Version points latéraux (L) hauteur mini **828 mm**
- Version points haut et bas (HB) hauteur mini **922 mm**

Entre l'axe de série à 993 mm et la nouvelle dimension choisie, la différence est à déduire sur la hauteur totale des capots qui de série sont à 2480 mm

**Pour axe protège cylindre plus de 993 mm :**

Capots sur mesure jusqu'à 2480 mm (option)  
jusqu'à 2980 mm (option)  
jusqu'à 3980 mm (option)

**INFO**  
**HAUTEUR MINI**  
L = 1840 mm  
HB = 1925 mm

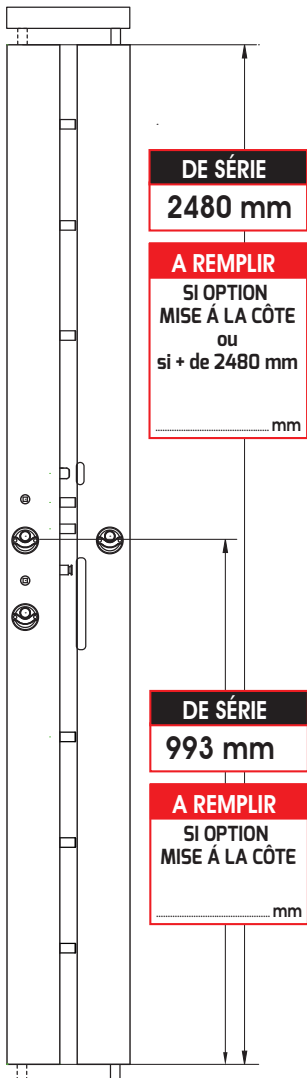

**MISE À LA CÔTE** **A REMPLIR**

MISE À LA CÔTE DES CAPOTS  60€

**CAPOTS** **A REMPLIR**

SI AXE SUPÉRIEUR À 993 mm CAPOT + GÂCHE JUSQU'À HAUTEUR 2480 mm	<input type="checkbox"/> 360€
SI AXE SUPÉRIEUR À 993 mm OU GRANDE HAUTEUR CAPOT + GÂCHE JUSQU'À HAUTEUR 2980 mm	<input type="checkbox"/> 400€
SI AXE SUPÉRIEUR À 993 mm OU GRANDE HAUTEUR CAPOT + GÂCHE JUSQU'À HAUTEUR 3980 mm	<input type="checkbox"/> 500€

## 4 Choix options Cylindre et clé

PERSONNALISATION - VARIURE 3 CYLINDRES  90€

DE SÉRIE : BLEU - BLANC - ROUGE - VERT / CHOIX COULEUR DE LA TÊTE DES CLÉS  
INSCRIVEZ SUR LA TÊTE DE CLÉ LA LETTRE S OU M

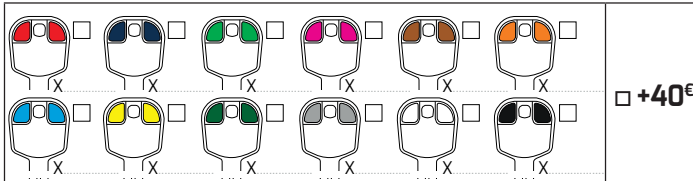

SI ÉPAISSEUR PORTE SUPÉRIEURE À 40 mm

RALLONGES CYLINDRES + PROTÈGES CYLINDRES PAR 5 mm  100€

CYLINDRE DÉBRAYABLE	PAR CYLINDRE	<input type="checkbox"/> S	<input type="checkbox"/> M	<input type="checkbox"/> 30€
CYLINDRE S'ENTROUVRANT S+M	LES 2	<input type="checkbox"/> S	<input type="checkbox"/> M	<input type="checkbox"/> 35€
CYLINDRE À BOUTON AVEC BOUTON	PAR CYLINDRE	<input type="checkbox"/> S	<input type="checkbox"/> M	<input type="checkbox"/> 45€

**CLÉ SUPPLÉMENTAIRE À LA 1<sup>ère</sup> COMMANDE**

	QTÉ CLÉ S	QTÉ CLÉ M	MOBILE CODE 21/L	MOBILE CODE 23
VARIÉE SANS PERSONNALISATION	.....	.....	<input type="checkbox"/> 50€	<input type="checkbox"/> 70€
VARIÉE AVEC PERSONNALISATION	.....	.....	<input type="checkbox"/> 25€	<input type="checkbox"/> 35€

## 5 Choix options garniture

**GARNITURE UNE FINITION** des deux côtés

CHROMÉ  **DE SÉRIE**      DORÉ  120€

**GARNITURE DEUX FINITIONS "DUO STAR" (les 2)  140€**

FINITION	CHROMÉ	DORÉ
INTÉRIEUR	<input type="checkbox"/>	<input type="checkbox"/>
EXTÉRIEUR	<input type="checkbox"/>	<input type="checkbox"/>

**DOUBLE BÉQUILLE**

FINITION  CHROMÉ 65€       DORÉ 85€

**DEMI ENSEMBLE BLINDÉ POUR L'EXTÉRIEUR  155€**

FINITION	TIRAGE	BÉQUILLE	BORGNE
ARGENT	<input type="checkbox"/>	<input type="checkbox"/>	<input type="checkbox"/>
CHAMPAGNE	<input type="checkbox"/>	<input type="checkbox"/>	<input type="checkbox"/>

## 6 Choix de la couleur de la serrure

**COULEUR ÉPOXY NUANCIER VALENTE SECURYSTAR**

BLANC SIGNALISATION RAL 9016  **COMPRIS**  
MARRON BRUN SEPIA RAL 8014  **COMPRIS**  
213 COLORIS AU CHOIX : RAL .....  **55€**

Nom de la société : .....

Réf. client : .....

Tél. 1<sup>er</sup> contact : .....

Tél. 2<sup>ème</sup> contact : .....

Date souhaitée : .....

Enlevé  Livré boutique  Livré sur site :

À envoyer sur : [commande@valentesecurite.fr](mailto:commande@valentesecurite.fr) ou par fax au 01 56 34 24 25

# LUXE STAR "CONTROL" 1 VANTAIL - 2 CYLINDRES AVEC ENTREBAÎLLEUR

- ▶ Hauteur cylindre à **1000 mm** du sol
- ▶ Axe cylindre **65 mm** du bord de la porte
- ▶ Avec 8 clés brevetées + cartes d'identification
- ▶ Garniture des deux côtés chromée
- ▶ Blanc signalisation RAL 9016 ou
- ▶ Marron brun sepia RAL 8014



## Cylindre et clés MOBILE CODE 23 AZP \*\*\*

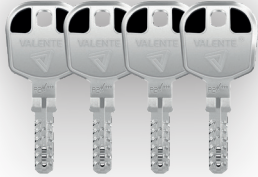

**4 CLÉS S**



Reproduction protégée et carte d'identification



Personnalisable à vos couleurs

**4 CLÉS M**



Reproduction protégée et carte d'identification

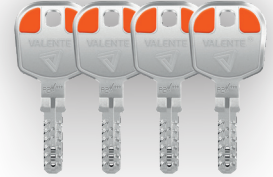

## "CONTROL D'ACCÈS"

Cylindre **S** (cylindre d'accès principal)

ouverture unique de ce cylindre

**4 clés de service**

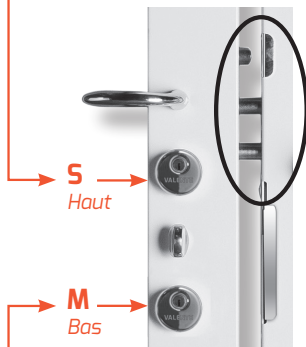

Cylindre **M** (cylindre de condamnation)

ouverture des 2 cylindres avec la même clé

**4 clés maître**

## POINTS LATÉRAUX

réf: **9L**  
"CONTROL"

11 pènes d'ancrage



Couleur présentée RAL 1034

AZP \*\*\*  
**975€**

## POINTS HAUT ET BAS

réf: **9HB**  
"CONTROL"

11 pènes d'ancrage



Couleur présentée RAL 3014

AZP \*\*\*  
**1075€**

## ENTREBAÎLLEUR INTÉGRÉ



Pour la sécurité des personnes décondamnable de l'extérieur avec la clé

**1 PÊNE D'ANCRAGE SUPPLÉMENTAIRE**



Platine dentée pour réglage du 1/2 tour



Réglage de 1 mm par dent



# BON DE COMMANDE

**LUXE STAR "CONTROL"**  
1 VANTAIL - 2 CYLINDRES  
AVEC ENTREBAÏLLEUR

**EN 7 ÉTAPES**

## 1 Choix de la Serrure

POINTS LATÉRAUX LUXE STAR 9L "CONTROL"	<input type="checkbox"/> 975€
POINTS HAUT ET BAS LUXE STAR 9HB "CONTROL"	<input type="checkbox"/> 1075€

## 2 Choix de position

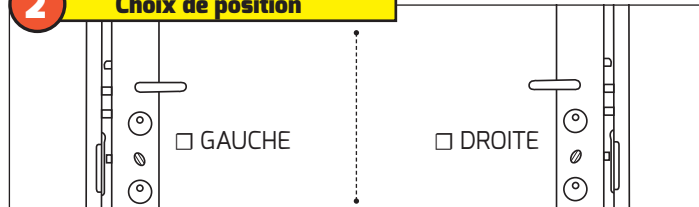

## 3 Choix des dimensions

### INFORMATIONS IMPORTANTES

Pour axe protège cylindre  
moins de 1000 mm :

- Version points latéraux (L)  
hauteur mini **828 mm**
- Version points haut et bas (HB)  
hauteur mini **922 mm**

Entre l'axe de série à 1000 mm  
et la nouvelle dimension choisie,  
la différence est à déduire sur  
la hauteur totale des capots  
qui de série sont à 2480 mm

Pour axe protège cylindre  
plus de 1000 mm :

Capots sur mesure  
jusqu'à 2480 mm (option)  
jusqu'à 2980 mm (option)  
jusqu'à 3980 mm (option)

<b>INFO</b>
<b>HAUTEUR MINI</b>
<b>L = 2000 mm</b>
<b>HB = 1925 mm</b>

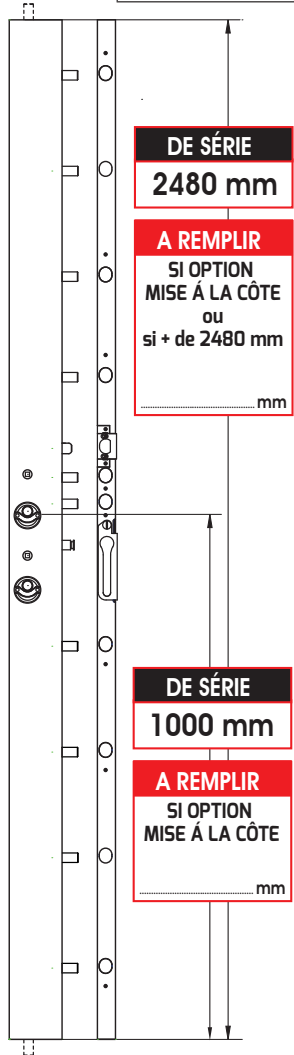

### MISE À LA CÔTE A REMPLIR

MISE À LA CÔTE DES CAPOTS	<input type="checkbox"/> 30€
---------------------------	------------------------------

### CAPOTS A REMPLIR

SI AXE SUPÉRIEUR À 1000 mm CAPOT + GÂCHE JUSQU'À HAUTEUR 2480 mm	<input type="checkbox"/> 190€
SI AXE SUPÉRIEUR À 1000 mm OU GRANDE HAUTEUR CAPOT + GÂCHE JUSQU'À HAUTEUR 2980 mm	<input type="checkbox"/> 210€
SI AXE SUPÉRIEUR À 1000 mm OU GRANDE HAUTEUR CAPOT + GÂCHE JUSQU'À HAUTEUR 3980 mm	<input type="checkbox"/> 370€

## 4 Choix de la gâche

<b>MÉTALLIQUE</b>	<input type="checkbox"/> COMPRIS	<b>TÉLESCOPIQUE</b>	<input type="checkbox"/> 120€ <input type="checkbox"/> 150€
<b>TÊTIÈRE</b>	<input type="checkbox"/> 80€ <input type="checkbox"/> 100€	<b>RECOUVREMENT + 15 mm</b>	<input type="checkbox"/> 80€ <input type="checkbox"/> 100€

## 5 Choix options Cylindre et clé

PERSONNALISATION - VARIURE 2 CYLINDRES	<input type="checkbox"/> 60€
--	------------------------------

DE SÉRIE : BLEU - BLANC - ROUGE - VERT / CHOIX COULEUR DE LA TÊTE DES CLÉS  
INSCRIVEZ SUR LA TÊTE DE CLÉ LA LETTRE S OU M

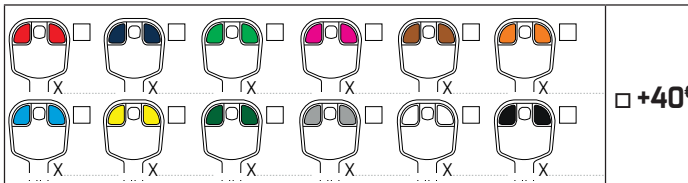

SI ÉPAISSEUR PORTE SUPÉRIEURE À 40 mm	QTÉ	LES 2
RALLONGES CYLINDRES + PROTÈGES CYLINDRES PAR 5 mm	.....	<input type="checkbox"/> 100€

CYLINDRE DÉBRAYABLE	PAR CYLINDRE	<input type="checkbox"/> S	<input type="checkbox"/> M	<input type="checkbox"/> 30€
CYLINDRE S'ENTROUVRANT S+M	LES 2	<input type="checkbox"/> S	<input type="checkbox"/> M	<input type="checkbox"/> 35€
CYLINDRE À BOUTON AVEC BOUTON	PAR CYLINDRE	<input type="checkbox"/> S	<input type="checkbox"/> M	<input type="checkbox"/> 45€

<b>CLÉ SUPPLÉMENTAIRE À LA 1<sup>ère</sup> COMMANDE</b>	QTÉ CLÉ S	QTÉ CLÉ M	MOBILE CODE 23
VARIÉE SANS PERSONNALISATION	.....	.....	<input type="checkbox"/> 70€
VARIÉE AVEC PERSONNALISATION	.....	.....	<input type="checkbox"/> 35€

## 6 Choix options garniture

**GARNITURE UNE FINITION** des deux côtés

CHROMÉ	<input type="checkbox"/> DE SÉRIE	DORÉ	<input type="checkbox"/> 100€
--------	-----------------------------------	------	-------------------------------

**GARNITURE DEUX FINITIONS "DUO STAR"** (les 2)  120€

FINITION	CHROMÉ	DORÉ
INTÉRIEUR	<input type="checkbox"/>	<input type="checkbox"/>
EXTÉRIEUR	<input type="checkbox"/>	<input type="checkbox"/>

**DOUBLE BÉQUILLE**

FINITION	<input type="checkbox"/> CHROMÉ	<input type="checkbox"/> 65€	<input type="checkbox"/> DORÉ	<input type="checkbox"/> 85€
----------	---------------------------------	------------------------------	-------------------------------	------------------------------

**DEMI ENSEMBLE BLINDÉ POUR L'EXTÉRIEUR**  155€

FINITION	TIRAGE	BÉQUILLE	BORGNE
ARGENT	<input type="checkbox"/>	<input type="checkbox"/>	<input type="checkbox"/>
CHAMPAGNE	<input type="checkbox"/>	<input type="checkbox"/>	<input type="checkbox"/>

## 7 Choix de la couleur de la serrure

<b>COULEUR ÉPOXY NUANCIER VALENTE SECURYSTAR</b>	<input type="checkbox"/> COMPRIS
BLANC SIGNALISATION RAL 9016	<input type="checkbox"/> COMPRIS
MARRON BRUN SEPIA RAL 8014	<input type="checkbox"/> 30€
213 COLORIS AU CHOIX : RAL .....	

Nom de la société : .....

Réf. client : .....

Tél. 1<sup>er</sup> contact : .....

Tél. 2<sup>ème</sup> contact : .....

Date souhaitée : .....

Enlevé  Livré boutique  Livré sur site :

À envoyer sur : [commande@valentesecurite.fr](mailto:commande@valentesecurite.fr) ou par fax au 01 56 34 24 25

# LUXE STAR "CONTROL" 2 VANTAUX - 2 CYLINDRES AVEC ENTREBAÎLLEUR

- ▶ Hauteur cylindre à **1000 mm** du sol
- ▶ Axe cylindre **65 mm** du bord de la porte
- ▶ Avec 8 clés brevetées + cartes d'identification
- ▶ Garniture des deux côtés chromée
- ▶ Blanc signalisation RAL 9016 ou
- ▶ Marron brun sepia RAL 8014



## Cylindre et clés MOBILE CODE 23 AZP \*\*\*

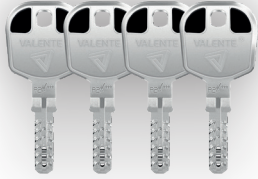

**4 CLÉS S**



Reproduction protégée et carte d'identification



Personnalisable à vos couleurs

**4 CLÉS M**



Reproduction protégée et carte d'identification

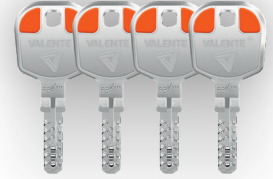

## "CONTROL D'ACCÈS"

Cylindre **S** (cylindre d'accès principal)

ouverture unique de ce cylindre

**4 clés de service**

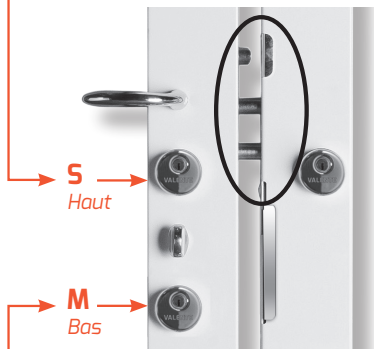

Cylindre **M** (cylindre de condamnation)

ouverture des 2 cylindres avec la même clé

**4 clés maître**

## POINTS LATÉRAUX

réf: **9L RÉPÉTITION 11**  
"CONTROL"

11 pènes d'ancrage



Couleur présentée RAL 8007

AZP \*\*\*  
**1500€**

## POINTS HAUT ET BAS

réf: **9HB RÉPÉTITION 9**  
"CONTROL"

11 pènes d'ancrage



Couleur présentée RAL 3024

AZP \*\*\*  
**1450€**

## ENTREBAÎLLEUR INTÉGRÉ



Pour la sécurité des personnes décondamnable de l'extérieur avec la clé

**1 PÊNE D'ANCRAGE SUPPLÉMENTAIRE**



Platine dentée pour réglage du 1/2 tour



Réglage de 1 mm par dent



# BON DE COMMANDE

**LUXE STAR "CONTROL"**  
2 VANTAUX - 2 CYLINDRES  
AVEC ENTREBAÎLLEUR

# EN 6 ÉTAPES

## 1 Choix de la Serrure

POINTS LATÉRAUX LUXE STAR 9L ET GÂCHE RÉPÉTITION 11 "CONTROL"	<input type="checkbox"/> 1500€
POINTS HAUT ET BAS LUXE STAR 9HB ET GÂCHE RÉPÉTITION 9 "CONTROL"	<input type="checkbox"/> 1450€

## 2 Choix de position

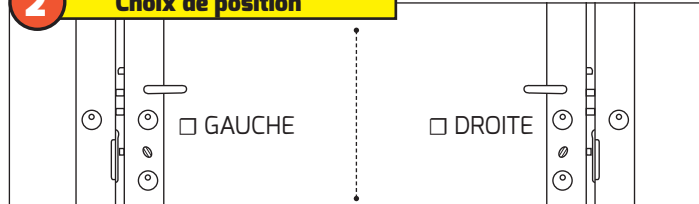

## 3 Choix des dimensions

**INFORMATIONS IMPORTANTES**

Pour axe protégé cylindre moins de 1000 mm :

- Version points latéraux (L) hauteur mini **828 mm**
- Version points haut et bas (HB) hauteur mini **922 mm**

Entre l'axe de série à 1000 mm et la nouvelle dimension choisie, la différence est à déduire sur la hauteur totale des capots qui de série sont à 2480 mm

Pour axe protégé cylindre plus de 1000 mm :

Capots sur mesure jusqu'à 2480 mm (option)  
jusqu'à 2980 mm (option)  
jusqu'à 3980 mm (option)

**INFO**  
**HAUTEUR MINI**  
L = 2000 mm  
HB = 1925 mm

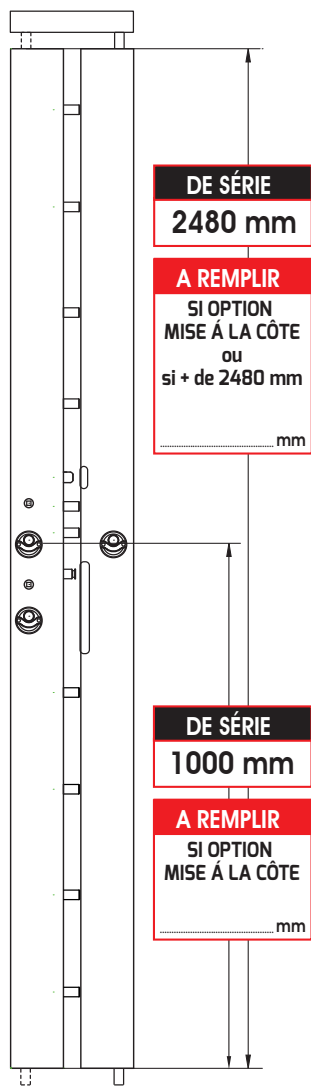

**MISE À LA CÔTE** **A REMPLIR**

MISE À LA CÔTE DES CAPOTS	<input type="checkbox"/> 60€
---------------------------	------------------------------

**CAPOTS** **A REMPLIR**

SI AXE SUPÉRIEUR À 1000 mm CAPOT + GÂCHE JUSQU'À HAUTEUR 2480 mm	<input type="checkbox"/> 360€
SI AXE SUPÉRIEUR À 1000 mm OU GRANDE HAUTEUR CAPOT + GÂCHE JUSQU'À HAUTEUR 2980 mm	<input type="checkbox"/> 400€
SI AXE SUPÉRIEUR À 1000 mm OU GRANDE HAUTEUR CAPOT + GÂCHE JUSQU'À HAUTEUR 3980 mm	<input type="checkbox"/> 500€

## 4 Choix options Cylindre et clé

PERSONNALISATION - VARIURE 3 CYLINDRES	<input type="checkbox"/> 90€
--	------------------------------

DE SÉRIE : BLEU - BLANC - ROUGE - VERT / CHOIX COULEUR DE LA TÊTE DES CLÉS  
INSCRIVEZ SUR LA TÊTE DE CLÉ LA LETTRE S OU M

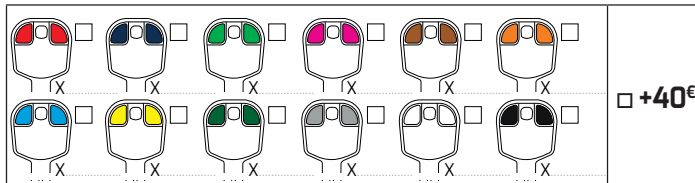

SI ÉPAISSEUR PORTE SUPÉRIEURE À 40 mm	QTÉ	LES 2
RALLONGES CYLINDRES + PROTÈGES CYLINDRES PAR 5 mm	.....	<input type="checkbox"/> 100€

CYLINDRE DÉBRAYABLE	PAR CYLINDRE	<input type="checkbox"/> S	<input type="checkbox"/> M	<input type="checkbox"/> 30€
CYLINDRE S'ENTROUVRANT S+M	LES 2	<input type="checkbox"/> S	<input type="checkbox"/> M	<input type="checkbox"/> 35€
CYLINDRE À BOUTON AVEC BOUTON	PAR CYLINDRE	<input type="checkbox"/> S	<input type="checkbox"/> M	<input type="checkbox"/> 45€

**CLÉ SUPPLÉMENTAIRE À LA 1<sup>ère</sup> COMMANDE**

	QTÉ CLÉ S	QTÉ CLÉ M	MOBILE CODE 23
VARIÉE SANS PERSONNALISATION	.....	.....	<input type="checkbox"/> 70€
VARIÉE AVEC PERSONNALISATION	.....	.....	<input type="checkbox"/> 35€

## 5 Choix options garniture

**GARNITURE UNE FINITION** des deux côtés

CHROMÉ	<input type="checkbox"/> DE SÉRIE	DORÉ	<input type="checkbox"/> 120€
--------	-----------------------------------	------	-------------------------------

**GARNITURE DEUX FINITIONS "DUO STAR"** (les 2)  140€

FINITION	CHROMÉ	DORÉ
INTÉRIEUR	<input type="checkbox"/>	<input type="checkbox"/>
EXTÉRIEUR	<input type="checkbox"/>	<input type="checkbox"/>

**DOUBLE BÉQUILLE**

FINITION	<input type="checkbox"/> CHROMÉ 65€	<input type="checkbox"/> DORÉ 85€
----------	-------------------------------------	-----------------------------------

**DEMI ENSEMBLE BLINDÉ POUR L'EXTÉRIEUR**  155€

FINITION	TIRAGE	BÉQUILLE	BORGNE
ARGENT	<input type="checkbox"/>	<input type="checkbox"/>	<input type="checkbox"/>
CHAMPAGNE	<input type="checkbox"/>	<input type="checkbox"/>	<input type="checkbox"/>

## 6 Choix de la couleur de la serrure

**COULEUR ÉPOXY NUANCIER VALENTE SECURYSTAR**

BLANC SIGNALISATION RAL 9016	<input type="checkbox"/> COMPRIS
MARRON BRUN SEPIA RAL 8014	<input type="checkbox"/> COMPRIS
213 COLORIS AU CHOIX : RAL .....	<input type="checkbox"/> 55€

Nom de la société : .....

Réf. client : .....

Tél. 1<sup>er</sup> contact : .....

Tél. 2<sup>ème</sup> contact : .....

Date souhaitée : .....

Enlevé  Livré boutique  Livré sur site :

À envoyer sur : [commande@valentesecurite.fr](mailto:commande@valentesecurite.fr) ou par fax au 01 56 34 24 25

# GIANT STAR "CONTROL" 1 VANTAIL - 2 CYLINDRES AVEC ENTREBAÎLLEUR

- ▶ Hauteur cylindre à **1000 mm** du sol
- ▶ Axe cylindre **65 mm** du bord de la porte
- ▶ Avec 8 clés brevetées + cartes d'identification
- ▶ Garniture des deux côtés chromée
- ▶ Blanc signalisation RAL 9016 ou
- ▶ Marron brun sepia RAL 8014



## Cylindre et clés MOBILE CODE 23 A2P \*\*\*



**4 CLÉS S**



Reproduction protégée et carte d'identification



Personnalisable à vos couleurs

**4 CLÉS M**



Reproduction protégée et carte d'identification



## "CONTROL D'ACCÈS"

Cylindre **S** (cylindre d'accès principal)

ouverture unique de ce cylindre

**4 clés de service**

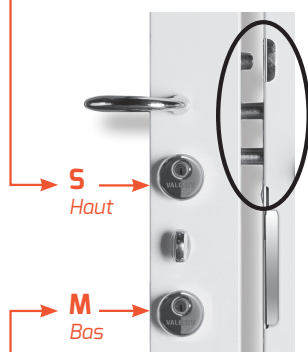

**S**  
Haut

**M**  
Bas

Cylindre **M** (cylindre de condamnation)

ouverture des 2 cylindres avec la même clé

**4 clés maître**

## POINTS LATÉRAUX

réf: **10L**  
"CONTROL"

12 pènes d'ancrage



Couleur présentée RAL 3027

A2P \*\*\*  
**1475€**

## POINTS HAUT ET BAS

réf: **12HB**  
"CONTROL"

14 pènes d'ancrage



Couleur présentée RAL 4004

A2P \*\*\*  
**1550€**

## ENTREBAÎLLEUR INTÉGRÉ



Pour la sécurité des personnes décondamnables de l'extérieur avec la clé

**1 PÊNE D'ANCRAGE SUPPLÉMENTAIRE**



Platine dentée pour réglage du 1/2 tour



Réglage de 1 mm par dent



# BON DE COMMANDE

GIANT STAR "CONTROL"  
1 VANTAIL - 2 CYLINDRES  
AVEC ENTREBAÎLLEUR

# EN 7 ÉTAPES

## 1 Choix de la Serrure

POINTS LATÉRAUX GIANT STAR 10L "CONTROL"	<input type="checkbox"/> 1475€
POINTS HAUT ET BAS GIANT STAR 12HB "CONTROL"	<input type="checkbox"/> 1550€

## 2 Choix de position

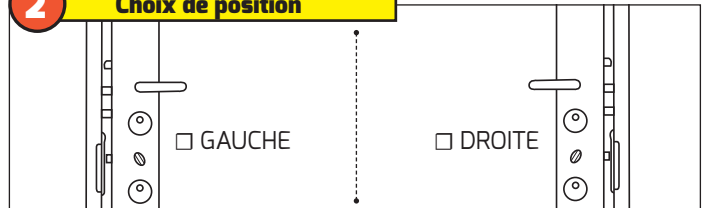

## 3 Choix des dimensions

### MISE À LA CÔTE

MISE À LA CÔTE DES CAPOTS	<input type="checkbox"/> 30€
---------------------------	------------------------------

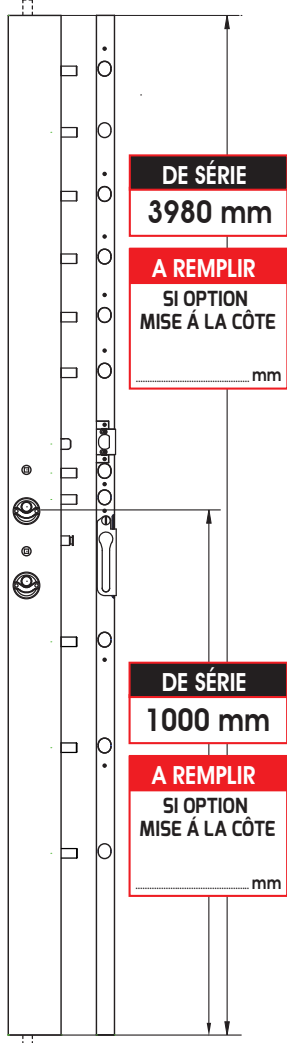

**DE SÉRIE**  
3980 mm

**A REMPLIR**  
SI OPTION  
MISE À LA CÔTE  
..... mm

**DE SÉRIE**  
1000 mm

**A REMPLIR**  
SI OPTION  
MISE À LA CÔTE  
..... mm

<b>INFO</b>
<b>HAUTEUR MINI</b>
<b>10L</b>
2420 mm

<b>INFO</b>
<b>HAUTEUR MINI</b>
<b>12HB</b>
2490 mm

## 4 Choix de la gâche

<b>MÉTALLIQUE</b>	<input type="checkbox"/> COMPRIS	
<b>TÉLESCOPIQUE</b>	HT. 2480 mm <input type="checkbox"/> 220€ HT. 2980 mm <input type="checkbox"/> 250€	
<b>TÊTIÈRE</b>	HT. 2480 mm <input type="checkbox"/> 180€ HT. 2980 mm <input type="checkbox"/> 200€	
<b>RECOUVREMENT + 15 mm</b>	HT. 2480 mm <input type="checkbox"/> 180€ HT. 2980 mm <input type="checkbox"/> 200€	

## 5 Choix options Cylindre et clé

PERSONNALISATION - VARIURE 2 CYLINDRES	<input type="checkbox"/> 60€
--	------------------------------

DE SÉRIE : BLEU - BLANC - ROUGE - VERT / CHOIX COULEUR DE LA TÊTE DES CLÉS  
INSCRIVEZ SUR LA TÊTE DE CLÉ LA LETTRE S OU M

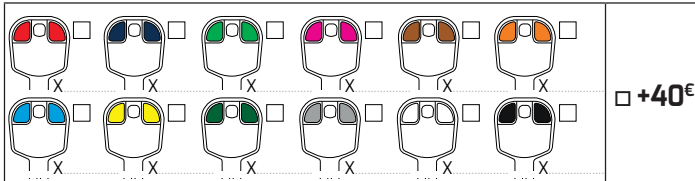

SI ÉPAISSEUR PORTE SUPÉRIEURE À 40 mm	QTÉ	LES 2
RALLONGES CYLINDRES + PROTÈGES CYLINDRES PAR 5 mm	.....	<input type="checkbox"/> 100€

CYLINDRE DÉBRAYABLE	PAR CYLINDRE	<input type="checkbox"/> S	<input type="checkbox"/> M	<input type="checkbox"/> 30€
CYLINDRE S'ENTROUVRANT S+M	LES 2	<input type="checkbox"/> S	<input type="checkbox"/> M	<input type="checkbox"/> 35€
CYLINDRE À BOUTON AVEC BOUTON	PAR CYLINDRE	<input type="checkbox"/> S	<input type="checkbox"/> M	<input type="checkbox"/> 45€

### CLÉ SUPPLÉMENTAIRE À LA 1<sup>ère</sup> COMMANDE

VARIÉE SANS PERSONNALISATION	QTÉ CLÉ S	QTÉ CLÉ M	MOBILE CODE 23
VARIÉE AVEC PERSONNALISATION	.....	.....	<input type="checkbox"/> 70€ <input type="checkbox"/> 35€

## 6 Choix options garniture

### GARNITURE UNE FINITION des deux côtés

CHROMÉ	<input type="checkbox"/> DE SÉRIE	DORÉ	<input type="checkbox"/> 100€
--------	-----------------------------------	------	-------------------------------

### GARNITURE DEUX FINITIONS "DUO STAR" (les 2) 120€

FINITION	CHROMÉ	DORÉ
INTÉRIEUR	<input type="checkbox"/>	<input type="checkbox"/>
EXTÉRIEUR	<input type="checkbox"/>	<input type="checkbox"/>

### DOUBLE BÉQUILLE

FINITION	<input type="checkbox"/> CHROMÉ 65€	<input type="checkbox"/> DORÉ 85€
----------	-------------------------------------	-----------------------------------

### DEMI ENSEMBLE BLINDÉ POUR L'EXTÉRIEUR 155€

FINITION	TIRAGE	BÉQUILLE	BORGNE
ARGENT	<input type="checkbox"/>	<input type="checkbox"/>	<input type="checkbox"/>
CHAMPAGNE	<input type="checkbox"/>	<input type="checkbox"/>	<input type="checkbox"/>

## 7 Choix de la couleur de la serrure

### COULEUR ÉPOXY NUANCIER VALENTE SECURYSTAR

BLANC SIGNALISATION RAL 9016	<input type="checkbox"/> COMPRIS
MARRON BRUN SEPIA RAL 8014	<input type="checkbox"/> COMPRIS
213 COLORIS AU CHOIX : RAL .....	<input type="checkbox"/> 30€

Nom de la société : .....

Réf. client : .....

Tél. 1<sup>er</sup> contact : .....

Tél. 2<sup>ème</sup> contact : .....

Date souhaitée : .....

Enlevé  Livré boutique  Livré sur site :

À envoyer sur : [commande@valentesecurite.fr](mailto:commande@valentesecurite.fr) ou par fax au 01 56 34 24 25



# GIANT STAR "CONTROL" 2 VANTAUX - 2 CYLINDRES AVEC ENTREBAÎLLEUR

- ▶ Hauteur cylindre à **1000 mm** du sol
- ▶ Axe cylindre **65 mm** du bord de la porte
- ▶ Avec 8 clés brevetées + cartes d'identification
- ▶ Garniture des deux côtés chromée
- ▶ Blanc signalisation RAL 9016 ou
- ▶ Marron brun sepia RAL 8014



## Cylindre et clés MOBILE CODE 23 AZP \*\*\*



**4 CLÉS S**



Reproduction protégée et carte d'identification



Personnalisable à vos couleurs

**4 CLÉS M**



Reproduction protégée et carte d'identification



## "CONTROL D'ACCÈS"

Cylindre **S** (cylindre d'accès principal)

ouverture unique de ce cylindre

**4 clés de service**

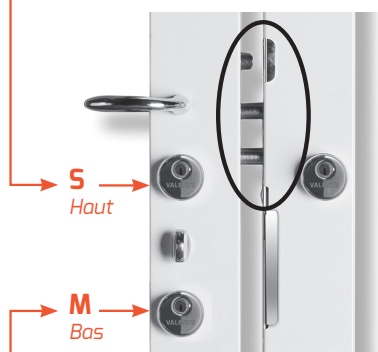

Cylindre **M** (cylindre de condamnation)

ouverture des 2 cylindres avec la même clé

**4 clés maître**

## POINTS LATÉRAUX

réf: **10L RÉPÉTITION 12 "CONTROL"**

12 pènes d'ancrage



AZP \*\*\*  
**2325€**

## POINTS HAUT ET BAS

réf: **12HB RÉPÉTITION 12 "CONTROL"**

14 pènes d'ancrage

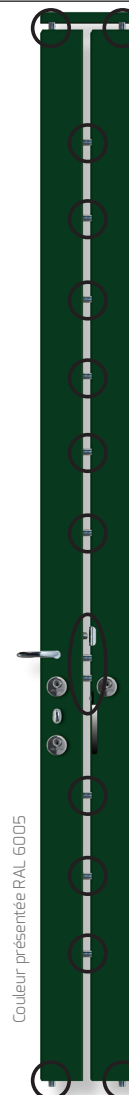

AZP \*\*\*  
**2400€**

## ENTREBAÎLLEUR INTÉGRÉ



Pour la sécurité des personnes décondamnables de l'extérieur avec la clé

**1 PÊNE D'ANCRAGE SUPPLÉMENTAIRE**



Platine dentée pour réglage du 1/2 tour



Réglage de 1 mm par dent

# BON DE COMMANDE

**GIANT STAR "CONTROL"**  
2 VANTAUX - 2 CYLINDRES  
AVEC ENTREBAÎLLEUR

# EN 6 ÉTAPES

## 1 Choix de la Serrure

	A2P ***
POINTS LATÉRAUX GIANT STAR 10L ET GÂCHE RÉPÉTITION 12 "CONTROL"	<input type="checkbox"/> 2325€
POINTS HAUT ET BAS GIANT STAR 12HB ET GÂCHE RÉPÉTITION 12 "CONTROL"	<input type="checkbox"/> 2400€

## 2 Choix de position

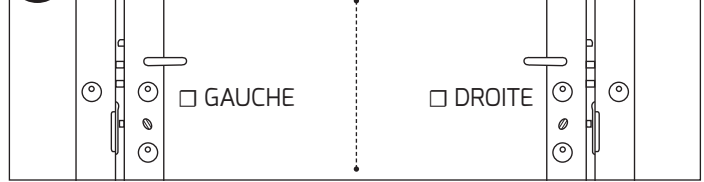

## 3 Choix des dimensions

**MISE À LA CÔTE**

MISE À LA CÔTE DES CAPOTS	<input type="checkbox"/> 60€
---------------------------	------------------------------

<b>INFO</b>
<b>HAUTEUR MINI 10L</b>
<b>2420 mm</b>
<b>INFO</b>
<b>HAUTEUR MINI 12HB</b>
<b>2490 mm</b>

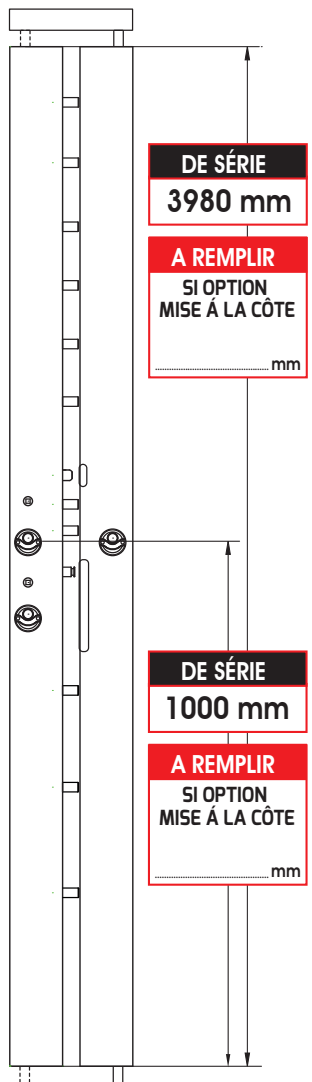

## 4 Choix options Cylindre et clé

PERSONNALISATION - VARIURE 3 CYLINDRES	<input type="checkbox"/> 90€
--	------------------------------

DE SÉRIE : BLEU - BLANC - ROUGE - VERT / CHOIX COULEUR DE LA TÊTE DES CLÉS  
INSCRIVEZ SUR LA TÊTE DE CLÉ LA LETTRE S OU M

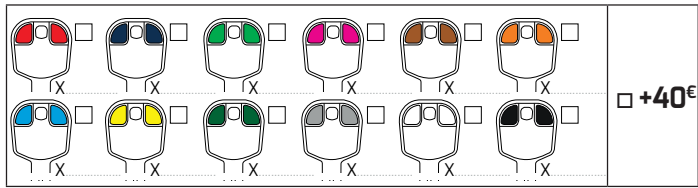

SI ÉPAISSEUR PORTE SUPÉRIEURE À 40 mm	QTÉ	LES 2
RALLONGES CYLINDRES + PROTÈGES CYLINDRES PAR 5 mm	.....	<input type="checkbox"/> 100€

CYLINDRE DÉBRAYABLE	PAR CYLINDRE	<input type="checkbox"/> S	<input type="checkbox"/> M	<input type="checkbox"/> 30€
CYLINDRE S'ENTROUVRANT S+M	LES 2	<input type="checkbox"/> S	<input type="checkbox"/> M	<input type="checkbox"/> 35€
CYLINDRE À BOUTON AVEC BOUTON	PAR CYLINDRE	<input type="checkbox"/> S	<input type="checkbox"/> M	<input type="checkbox"/> 45€

<b>CLÉ SUPPLÉMENTAIRE À LA 1<sup>ère</sup> COMMANDE</b>	QTÉ CLÉ S	QTÉ CLÉ M	MOBILE CODE 23
VARIÉE SANS PERSONNALISATION	.....	.....	<input type="checkbox"/> 70€
VARIÉE AVEC PERSONNALISATION	.....	.....	<input type="checkbox"/> 35€

## 5 Choix options garniture

**GARNITURE UNE FINITION des deux côtés**

CHROMÉ	<input type="checkbox"/> DE SÉRIE	DORÉ	<input type="checkbox"/> 120€
--------	-----------------------------------	------	-------------------------------

**GARNITURE DEUX FINITIONS "DUO STAR" (les 2)  140€**

FINITION	CHROMÉ	DORÉ
INTÉRIEUR	<input type="checkbox"/>	<input type="checkbox"/>
EXTÉRIEUR	<input type="checkbox"/>	<input type="checkbox"/>

**DOUBLE BÉQUILLE**

FINITION	<input type="checkbox"/> CHROMÉ	<b>65€</b>	<input type="checkbox"/> DORÉ	<b>85€</b>
----------	---------------------------------	------------	-------------------------------	------------

**DEMI ENSEMBLE BLINDÉ POUR L'EXTÉRIEUR  155€**

FINITION	TIRAGE	BÉQUILLE	BORGNE
ARGENT	<input type="checkbox"/>	<input type="checkbox"/>	<input type="checkbox"/>
CHAMPAGNE	<input type="checkbox"/>	<input type="checkbox"/>	<input type="checkbox"/>

## 6 Choix de la couleur de la serrure

**COULEUR ÉPOXY NUANCIER VALENTE SECURYSTAR**

BLANC SIGNALISATION RAL 9016	<input type="checkbox"/> COMPRIS
MARRON BRUN SEPIA RAL 8014	<input type="checkbox"/> COMPRIS
213 COLORIS AU CHOIX : RAL .....	<input type="checkbox"/> 55€

Nom de la société : .....

Réf. client : .....

Tél. 1<sup>er</sup> contact : .....

Tél. 2<sup>ème</sup> contact : .....

Date souhaitée : .....

Enlevé  Livré boutique  Livré sur site :

.....

.....

À envoyer sur : [commande@valentesecurite.fr](mailto:commande@valentesecurite.fr) ou par fax au 01 56 34 24 25

# QUEEN STAR LIGHT "CONTROL" 1 VANTAIL - 2 CYLINDRES SANS ENTREBAÎLLEUR

- ▶ Hauteur cylindre à **993 mm** du sol
- ▶ Axe cylindre **65 mm** du bord de la porte
- ▶ Avec 8 clés brevetées + cartes d'identification
- ▶ Garniture des deux côtés chromée
- ▶ Blanc signalisation RAL 9016 ou
- ▶ Marron brun sepia RAL 8014



## Cylindre et clés MOBILE CODE 21/L AZP\* ou MOBILE CODE 23 AZP\*\*\*



**4 CLÉS S**



Reproduction protégée et carte d'identification



Personnalisable à vos couleurs

**4 CLÉS M**



Reproduction protégée et carte d'identification

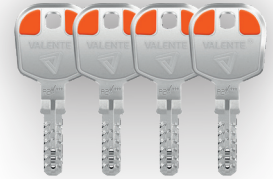

## "CONTROL D'ACCÈS"

Cylindre **S** (cylindre d'accès principal)

ouverture unique de ce cylindre

**4 clés de service**

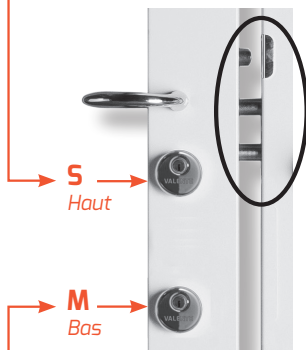

**S**  
Haut

**M**  
Bas

Cylindre **M** (cylindre de condamnation)

ouverture des 2 cylindres avec la même clé

**4 clés maître**

## POINTS HAUT ET BAS

réf: **5HB**  
"CONTROL"

7 pènes d'ancrage



AZP\*  
**700€**

AZP\*\*\*  
**800€**

## TIRANT = POUSSANT



position porte en tirant



en cours de retournement à l'aide d'une pince



position porte en poussant

Pêne 1/2 tour réversible breveté

pas de perte de certification

## Platine dentée pour réglage du 1/2 tour



Pour porte en tirant



Pour porte en poussant

Réglage de 1 mm par dent

Couleur présentée RAL 7044

# BON DE COMMANDE

QUEEN STAR LIGHT "CONTROL"  
1 VANTAIL - 2 CYLINDRES  
SANS ENTREBAÏLEUR

# EN 7 ÉTAPES

## 1 Choix de la Serrure

	A2P *	A2P ***
POINTS HAUT ET BAS QUEEN STAR LIGHT 5HB "CONTROL"	<input type="checkbox"/> 700€	<input type="checkbox"/> 800€

## 2 Choix de position

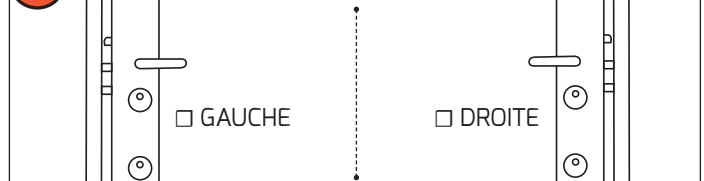

## 3 Choix des dimensions

**INFORMATIONS IMPORTANTES**

**Pour axe protégé cylindre moins de 993 mm :**

- Version points latéraux (L) hauteur mini **828 mm**
- Version points haut et bas (HB) hauteur mini **922 mm**

Entre l'axe de série à 993 mm et la nouvelle dimension choisie, la différence est à déduire sur la hauteur totale des capots qui de série sont à 2480 mm

**Pour axe protégé cylindre plus de 993 mm :**

Capots sur mesure jusqu'à 2480 mm (option)  
jusqu'à 2980 mm (option)  
jusqu'à 3980 mm (option)

**INFO**  
**HAUTEUR MINI**  
**1925 mm**

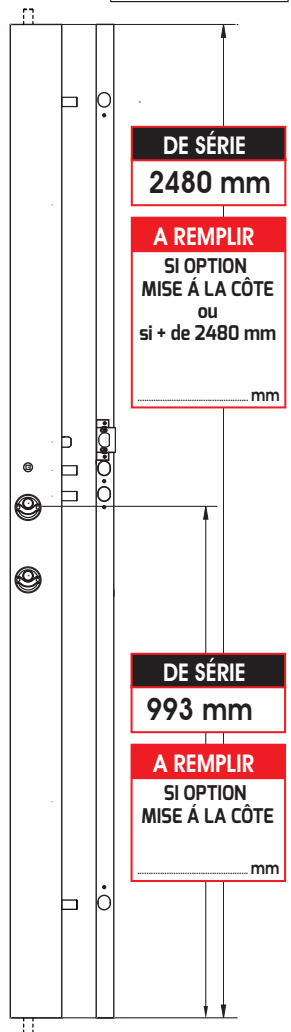

### MISE À LA CÔTE **A REMPLIR**

MISE À LA CÔTE DES CAPOTS	<input type="checkbox"/> 30€
---------------------------	------------------------------

### CAPOTS **A REMPLIR**

SI AXE SUPÉRIEUR À 993 mm CAPOT + GÂCHE JUSQU'À HAUTEUR 2480 mm	<input type="checkbox"/> 190€
SI AXE SUPÉRIEUR À 993 mm OU GRANDE HAUTEUR CAPOT + GÂCHE JUSQU'À HAUTEUR 2980 mm	<input type="checkbox"/> 210€
SI AXE SUPÉRIEUR À 993 mm OU GRANDE HAUTEUR CAPOT + GÂCHE JUSQU'À HAUTEUR 3980 mm	<input type="checkbox"/> 370€

## 4 Choix de la gâche

<b>PORTE EN POUSSANT</b> Pêne 1/2 tour réversible	GÂCHE PLATE CHROMÉE	<input type="checkbox"/> 15€
	GÂCHE PLATE DORÉE	<input type="checkbox"/> 25€
<b>MÉTALLIQUE</b> <input type="checkbox"/> COMPRIS	<b>TÉLESCOPIQUE</b>	HT. 2480 mm <input type="checkbox"/> 120€
		HT. 2980 mm <input type="checkbox"/> 150€
<b>TÊTIÈRE</b>	<b>RECOUVREMENT + 15 mm</b>	HT. 2480 mm <input type="checkbox"/> 80€
		HT. 2980 mm <input type="checkbox"/> 100€

## 5 Choix options Cylindre et clé

PERSONNALISATION - VARIURE 2 CYLINDRES	<input type="checkbox"/> 60€
--	------------------------------

DE SÉRIE : BLEU - BLANC - ROUGE - VERT / CHOIX COULEUR DE LA TÊTE DES CLÉS  
INSCRIVEZ SUR LA TÊTE DE CLÉ LA LETTRE S OU M

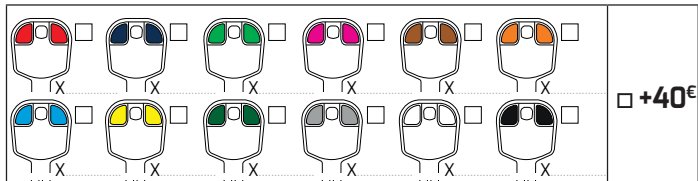

SI ÉPAISSEUR PORTE SUPÉRIEURE À 40 mm	QTÉ	LES 2
RALLONGES CYLINDRES + PROTÈGES CYLINDRES PAR 5 mm	.....	<input type="checkbox"/> 100€

CYLINDRE DÉBRAYABLE	PAR CYLINDRE	<input type="checkbox"/> S	<input type="checkbox"/> M	<input type="checkbox"/> 30€
CYLINDRE S'ENTROUVRANT S+M	LES 2	<input type="checkbox"/> S	<input type="checkbox"/> M	<input type="checkbox"/> 35€

<b>CLÉ SUPPLÉMENTAIRE À LA 1<sup>ère</sup> COMMANDE</b>	QTÉ CLÉ S	QTÉ CLÉ M	MOBILE CODE 21/L	MOBILE CODE 23
	VARIÉE SANS PERSONNALISATION	.....	<input type="checkbox"/> 50€	<input type="checkbox"/> 70€
VARIÉE AVEC PERSONNALISATION	.....	.....	<input type="checkbox"/> 25€	<input type="checkbox"/> 35€

## 6 Choix options garniture

**GARNITURE UNE FINITION des deux côtés**

CHROMÉ	<input type="checkbox"/> DE SÉRIE	DORÉ	<input type="checkbox"/> 100€
--------	-----------------------------------	------	-------------------------------

**GARNITURE DEUX FINITIONS "DUO STAR" (les 2)  120€**

FINITION	CHROMÉ	DORÉ
INTÉRIEUR	<input type="checkbox"/>	<input type="checkbox"/>
EXTÉRIEUR	<input type="checkbox"/>	<input type="checkbox"/>

**DOUBLE BÉQUILLE**

FINITION	<input type="checkbox"/> CHROMÉ	<input type="checkbox"/> 65€	<input type="checkbox"/> DORÉ	<input type="checkbox"/> 85€
----------	---------------------------------	------------------------------	-------------------------------	------------------------------

### DEMI ENSEMBLE BLINDÉ POUR L'EXTÉRIEUR 155€

FINITION	TIRAGE	BÉQUILLE	BORGNE
ARGENT	<input type="checkbox"/>	<input type="checkbox"/>	<input type="checkbox"/>
CHAMPAGNE	<input type="checkbox"/>	<input type="checkbox"/>	<input type="checkbox"/>

## 7 Choix de la couleur de la serrure

**COULEUR ÉPOXY NUANCIER VALENTE SECURYSTAR**

BLANC SIGNALISATION RAL 9016	<input type="checkbox"/> COMPRIS
MARRON BRUN SEPIA RAL 8014	<input type="checkbox"/> COMPRIS
213 COLORIS AU CHOIX : RAL .....	<input type="checkbox"/> 30€

Nom de la société : .....

Réf. client : .....

Tél. 1<sup>er</sup> contact : .....

Tél. 2<sup>ème</sup> contact : .....

Date souhaitée : .....

Enlevé  Livré boutique  Livré sur site :

.....

.....

À envoyer sur : [commande@valentesecurite.fr](mailto:commande@valentesecurite.fr) ou par fax au 01 56 34 24 25

# QUEEN STAR LIGHT "CONTROL" 2 VANTAUX - 2 CYLINDRES SANS ENTREBAÎLLEUR

- ▶ Hauteur cylindre à **993 mm** du sol
- ▶ Axe cylindre **65 mm** du bord de la porte
- ▶ Avec 8 clés brevetées + cartes d'identification
- ▶ Garniture des deux côtés chromée
- ▶ Blanc signalisation RAL 9016 ou
- ▶ Marron brun sepia RAL 8014



## Cylindre et clés MOBILE CODE 21/L AZP\* ou MOBILE CODE 23 AZP\*\*\*



**4 CLÉS S**



Reproduction protégée et carte d'identification



Personnalisable à vos couleurs

**4 CLÉS M**



Reproduction protégée et carte d'identification



## "CONTROL D'ACCÈS"

Cylindre **S** (cylindre d'accès principal)

ouverture unique de ce cylindre

**4 clés de service**

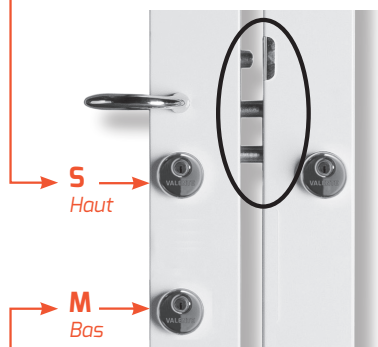

**S**  
Haut

**M**  
Bas

Cylindre **M** (cylindre de condamnation)

ouverture des 2 cylindres avec la même clé

**4 clés maître**

## POINTS HAUT ET BAS

réf: **5HB RÉPÉTITION 5 "CONTROL"**

7 pènes d'ancrage



AZP\*  
**1000€**

AZP\*\*\*  
**1100€**

## TIRANT = POUSSANT



position porte en tirant

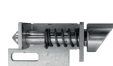

en cours de retournement à l'aide d'une pince



position porte en poussant

Pêne 1/2 tour réversible breveté

pas de perte de certification

## Platine dentée pour réglage du 1/2 tour



Pour porte en tirant



Pour porte en poussant

Réglage de 1 mm par dent

Couleur présentée RAL 5017

## 1 Choix de la Serrure

	A2P*	A2P***
POINTS HAUT ET BAS QUEEN STAR LIGHT 5HB ET GÂCHE RÉPÉTITION 5 "CONTROL"	<input type="checkbox"/> 1000€	<input type="checkbox"/> 1100€

## 2 Choix de position

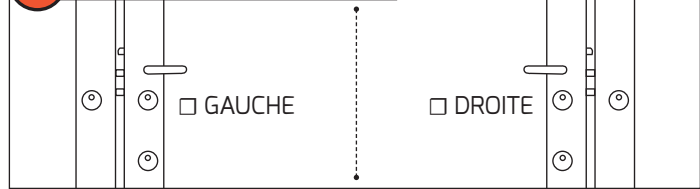

## 3 Choix des dimensions

**INFORMATIONS IMPORTANTES**

**Pour axe protégé cylindre moins de 993 mm :**

- Version points latéraux (L) hauteur mini **828 mm**
- Version points haut et bas (HB) hauteur mini **922 mm**

Entre l'axe de série à 993 mm et la nouvelle dimension choisie, la différence est à déduire sur la hauteur totale des capots qui de série sont à 2480 mm

**Pour axe protégé cylindre plus de 993 mm :**

Capots sur mesure jusqu'à 2480 mm (option)  
jusqu'à 2980 mm (option)  
jusqu'à 3980 mm (option)

**INFO**  
**HAUTEUR MINI**  
**1925 mm**

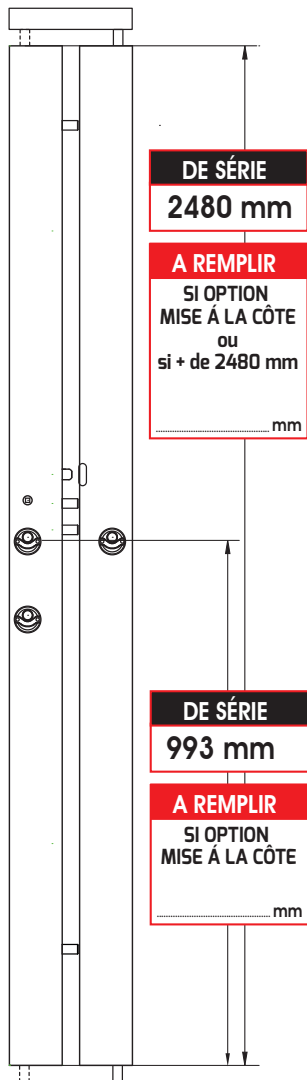

### MISE À LA CÔTE A REMPLIR

MISE À LA CÔTE DES CAPOTS	<input type="checkbox"/> 60€
---------------------------	------------------------------

### CAPOTS A REMPLIR

SI AXE SUPÉRIEUR À 993 mm CAPOT + GÂCHE JUSQU'À HAUTEUR 2480 mm	<input type="checkbox"/> 360€
SI AXE SUPÉRIEUR À 993 mm OU GRANDE HAUTEUR CAPOT + GÂCHE JUSQU'À HAUTEUR 2980 mm	<input type="checkbox"/> 400€
SI AXE SUPÉRIEUR À 993 mm OU GRANDE HAUTEUR CAPOT + GÂCHE JUSQU'À HAUTEUR 3980 mm	<input type="checkbox"/> 500€

## 4 Choix de la gâche

PORTE EN POUSSANT Pêne 1/2 tour réversible	GÂCHE PLATE CHROMÉE	<input type="checkbox"/> 15€
	GÂCHE PLATE DORÉE	<input type="checkbox"/> 25€

## 5 Choix options Cylindre et clé

PERSONNALISATION - VARIURE 3 CYLINDRES	<input type="checkbox"/> 90€
--	------------------------------

DE SÉRIE : BLEU - BLANC - ROUGE - VERT / CHOIX COULEUR DE LA TÊTE DES CLÉS  
INSCRIVEZ SUR LA TÊTE DE CLÉ LA LETTRE S OU M

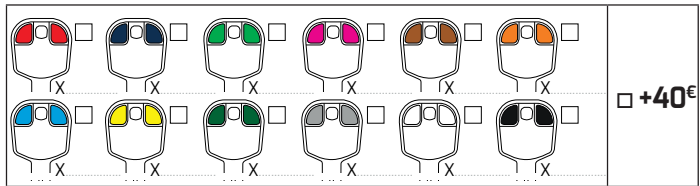

SI ÉPAISSEUR PORTE SUPÉRIEURE À 40 mm	QTÉ	LES 2
RALLONGES CYLINDRES + PROTÈGES CYLINDRES PAR 5 mm	.....	<input type="checkbox"/> 100€

CYLINDRE DÉBRAYABLE	PAR CYLINDRE	<input type="checkbox"/> S	<input type="checkbox"/> M	<input type="checkbox"/> 30€
CYLINDRE S'ENTROUVRANT S+M	LES 2	<input type="checkbox"/> S	<input type="checkbox"/> M	<input type="checkbox"/> 35€

CLÉ SUPPLÉMENTAIRE À LA 1 <sup>ère</sup> COMMANDE	QTÉ CLÉ S	QTÉ CLÉ M	MOBILE CODE 21/L	MOBILE CODE 23
VARIÉE SANS PERSONNALISATION	.....	.....	<input type="checkbox"/> 50€	<input type="checkbox"/> 70€
VARIÉE AVEC PERSONNALISATION	.....	.....	<input type="checkbox"/> 25€	<input type="checkbox"/> 35€

## 6 Choix options garniture

**GARNITURE UNE FINITION des deux côtés**

CHROMÉ	<input type="checkbox"/> DE SÉRIE	DORÉ	<input type="checkbox"/> 120€
--------	-----------------------------------	------	-------------------------------

**GARNITURE DEUX FINITIONS "DUO STAR" (les 2)  140€**

FINITION	CHROMÉ	DORÉ
INTÉRIEUR	<input type="checkbox"/>	<input type="checkbox"/>
EXTÉRIEUR	<input type="checkbox"/>	<input type="checkbox"/>

**DOUBLE BÉQUILLE**

FINITION	<input type="checkbox"/> CHROMÉ 65€	<input type="checkbox"/> DORÉ 85€
----------	-------------------------------------	-----------------------------------

**DEMI ENSEMBLE BLINDÉ POUR L'EXTÉRIEUR  155€**

FINITION	TIRAGE	BÉQUILLE	BORGNE
ARGENT	<input type="checkbox"/>	<input type="checkbox"/>	<input type="checkbox"/>
CHAMPAGNE	<input type="checkbox"/>	<input type="checkbox"/>	<input type="checkbox"/>

## 7 Choix de la couleur de la serrure

**COULEUR ÉPOXY NUANCIER VALENTE SECURYSTAR**

BLANC SIGNALISATION RAL 9016	<input type="checkbox"/> COMPRIS
MARRON BRUN SEPIA RAL 8014	<input type="checkbox"/> COMPRIS
213 COLORIS AU CHOIX : RAL .....	<input type="checkbox"/> 55€

Nom de la société : .....

Réf. client : .....

Tél. 1<sup>er</sup> contact : .....

Tél. 2<sup>ème</sup> contact : .....

Date souhaitée : .....

Enlevé  Livré boutique  Livré sur site :

# KING STAR LIGHT "CONTROL" 1 VANTAIL - 2 CYLINDRES SANS ENTREBAÎLLEUR

- ▶ Hauteur cylindre à **993 mm** du sol
- ▶ Axe cylindre **65 mm** du bord de la porte
- ▶ Avec 8 clés brevetées + cartes d'identification
- ▶ Garniture des deux côtés chromée
- ▶ Blanc signalisation RAL 9016 ou
- ▶ Marron brun sepia RAL 8014



## Cylindre et clés MOBILE CODE 21/L AZP\* ou MOBILE CODE 23 AZP\*\*\*



**4 CLÉS S**



Reproduction protégée et carte d'identification



Personnalisable à vos couleurs

**4 CLÉS M**



Reproduction protégée et carte d'identification



## "CONTROL D'ACCÈS"

Cylindre **S** (cylindre d'accès principal)

ouverture unique de ce cylindre

**4 clés de service**

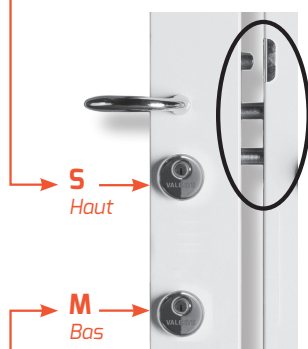

**S**  
Haut

**M**  
Bas

Cylindre **M** (cylindre de condamnation)

ouverture des 2 cylindres avec la même clé

**4 clés maître**

## POINTS HAUT ET BAS

réf: **7HB**  
"CONTROL"

9 pènes d'ancrage

AZP\*  
**725€**

AZP\*\*\*  
**825€**

## TIRANT = POUSSANT



position porte en tirant



en cours de retournement à l'aide d'une pince



position porte en poussant

Pêne 1/2 tour réversible breveté

pas de perte de certification

## Platine dentée pour réglage du 1/2 tour



Pour porte en tirant



Pour porte en poussant

Réglage de 1 mm par dent

Couleur présentée RAL 1018



# BON DE COMMANDE

**KING STAR LIGHT "CONTROL"**  
1 VANTAIL - 2 CYLINDRES  
SANS ENTREBAÏLEUR

**EN 7 ÉTAPES**

## 1 Choix de la Serrure

	A2P*	A2P***
POINTS HAUT ET BAS KING STAR LIGHT 7HB "CONTROL"	<input type="checkbox"/> 725€	<input type="checkbox"/> 825€

## 2 Choix de position

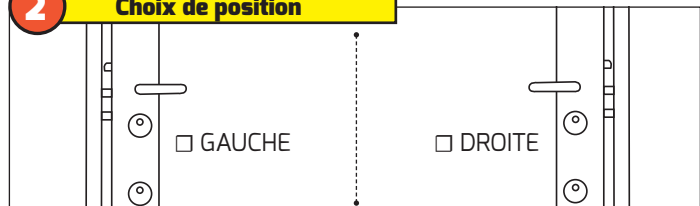

## 3 Choix des dimensions

**INFORMATIONS IMPORTANTES**

**Pour axe protégé cylindre moins de 993 mm :**

- Version points latéraux (L) hauteur mini **828 mm**
- Version points haut et bas (HB) hauteur mini **922 mm**

Entre l'axe de série à 993 mm et la nouvelle dimension choisie, la différence est à déduire sur la hauteur totale des capots qui de série sont à 2480 mm

**Pour axe protégé cylindre plus de 993 mm :**

Capots sur mesure jusqu'à 2480 mm (option)  
jusqu'à 2980 mm (option)  
jusqu'à 3980 mm (option)

**INFO**  
**HAUTEUR MINI**  
**1925 mm**

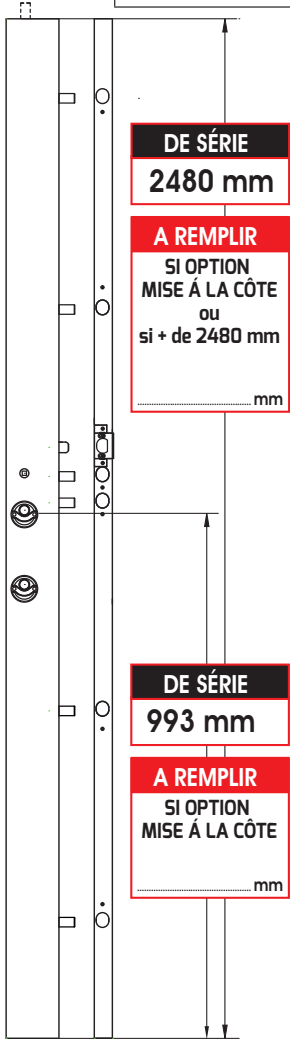

### MISE À LA CÔTE **A REMPLIR**

MISE À LA CÔTE DES CAPOTS	<input type="checkbox"/> 30€
---------------------------	------------------------------

### CAPOTS **A REMPLIR**

SI AXE SUPÉRIEUR À 993 mm CAPOT + GÂCHE JUSQU'À HAUTEUR 2480 mm	<input type="checkbox"/> 190€
SI AXE SUPÉRIEUR À 993 mm OU GRANDE HAUTEUR CAPOT + GÂCHE JUSQU'À HAUTEUR 2980 mm	<input type="checkbox"/> 210€
SI AXE SUPÉRIEUR À 993 mm OU GRANDE HAUTEUR CAPOT + GÂCHE JUSQU'À HAUTEUR 3980 mm	<input type="checkbox"/> 370€

## 4 Choix de la gâche

<b>PORTE EN POUSSANT</b> Pêne 1/2 tour réversible	GÂCHE PLATE CHROMÉE	<input type="checkbox"/> 15€
	GÂCHE PLATE DORÉE	<input type="checkbox"/> 25€
<b>MÉTALLIQUE</b> <input type="checkbox"/> COMPRIS	<b>TÉLESCOPIQUE</b>	HT. 2480 mm <input type="checkbox"/> 120€
		HT. 2980 mm <input type="checkbox"/> 150€
<b>TÊTIÈRE</b>	<b>RECOUVREMENT + 15 mm</b>	HT. 2480 mm <input type="checkbox"/> 80€
		HT. 2980 mm <input type="checkbox"/> 100€

## 5 Choix options Cylindre et clé

PERSONNALISATION - VARIURE 2 CYLINDRES	<input type="checkbox"/> 60€
--	------------------------------

DE SÉRIE : BLEU - BLANC - ROUGE - VERT / CHOIX COULEUR DE LA TÊTE DES CLÉS  
INSCRIVEZ SUR LA TÊTE DE CLÉ LA LETTRE S OU M

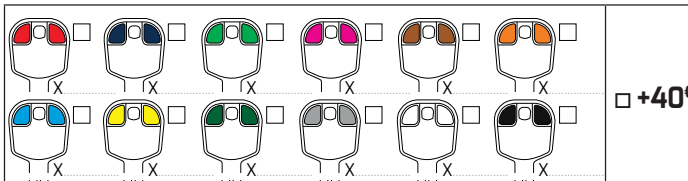

SI ÉPAISSEUR PORTE SUPÉRIEURE À 40 mm	QTÉ	LES 2
RALLONGES CYLINDRES + PROTÈGES CYLINDRES PAR 5 mm	.....	<input type="checkbox"/> 100€

CYLINDRE DÉBRAYABLE	PAR CYLINDRE	<input type="checkbox"/> S	<input type="checkbox"/> M	<input type="checkbox"/> 30€
CYLINDRE S'ENTROUVRANT S+M	LES 2	<input type="checkbox"/> S	<input type="checkbox"/> M	<input type="checkbox"/> 35€

<b>CLÉ SUPPLÉMENTAIRE</b> <b>À LA 1<sup>ère</sup> COMMANDE</b>	QTÉ CLÉ S	QTÉ CLÉ M	MOBILE CODE 21/L	MOBILE CODE 23
	VARIÉE SANS PERSONNALISATION	.....	<input type="checkbox"/> 50€	<input type="checkbox"/> 70€
VARIÉE AVEC PERSONNALISATION	.....	.....	<input type="checkbox"/> 25€	<input type="checkbox"/> 35€

## 6 Choix options garniture

**GARNITURE UNE FINITION** des deux côtés

CHROMÉ	<input type="checkbox"/> DE SÉRIE	DORÉ	<input type="checkbox"/> 100€
--------	-----------------------------------	------	-------------------------------

**GARNITURE DEUX FINITIONS "DUO STAR" (les 2)**  120€

FINITION	CHROMÉ	DORÉ
INTÉRIEUR	<input type="checkbox"/>	<input type="checkbox"/>
EXTÉRIEUR	<input type="checkbox"/>	<input type="checkbox"/>

**DOUBLE BÉQUILLE**

FINITION	<input type="checkbox"/> CHROMÉ	<input type="checkbox"/> 65€	<input type="checkbox"/> DORÉ	<input type="checkbox"/> 85€
----------	---------------------------------	------------------------------	-------------------------------	------------------------------

**DEMI ENSEMBLE BLINDÉ POUR L'EXTÉRIEUR**  155€

FINITION	TIRAGE	BÉQUILLE	BORGNE
ARGENT	<input type="checkbox"/>	<input type="checkbox"/>	<input type="checkbox"/>
CHAMPAGNE	<input type="checkbox"/>	<input type="checkbox"/>	<input type="checkbox"/>

## 7 Choix de la couleur de la serrure

**COULEUR ÉPOXY NUANCIER VALENTE SECURYSTAR**

BLANC SIGNALISATION RAL 9016	<input type="checkbox"/> COMPRIS
MARRON BRUN SEPIA RAL 8014	<input type="checkbox"/> COMPRIS
213 COLORIS AU CHOIX : RAL .....	<input type="checkbox"/> 30€

Nom de la société : .....

Réf. client : .....

Tél. 1<sup>er</sup> contact : .....

Tél. 2<sup>ème</sup> contact : .....

Date souhaitée : .....

Enlevé  Livré boutique  Livré sur site :

.....

.....

À envoyer sur : [commande@valentesecurite.fr](mailto:commande@valentesecurite.fr) ou par fax au 01 56 34 24 25

# KING STAR LIGHT "CONTROL" 2 VANTAUX - 2 CYLINDRES SANS ENTREBAÎLLEUR

- ▶ Hauteur cylindre à **993 mm** du sol
- ▶ Axe cylindre **65 mm** du bord de la porte
- ▶ Avec 8 clés brevetées + cartes d'identification
- ▶ Garniture des deux côtés chromée
- ▶ Blanc signalisation RAL 9016 ou
- ▶ Marron brun sepia RAL 8014



## Cylindre et clés MOBILE CODE 21/L A2P\* ou MOBILE CODE 23 A2P\*\*\*



**4 CLÉS S**



Reproduction protégée et carte d'identification



Personnalisable à vos couleurs

**4 CLÉS M**



Reproduction protégée et carte d'identification



## "CONTROL D'ACCÈS"

Cylindre **S** (cylindre d'accès principal)

ouverture unique de ce cylindre

**4 clés de service**

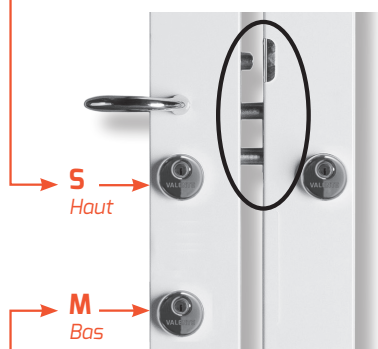

**S**  
Haut

**M**  
Bas

Cylindre **M** (cylindre de condamnation)

ouverture des 2 cylindres avec la même clé

**4 clés maître**

## POINTS HAUT ET BAS

réf: **7HB RÉPÉTITION 7 "CONTROL"**

9 pènes d'ancrage

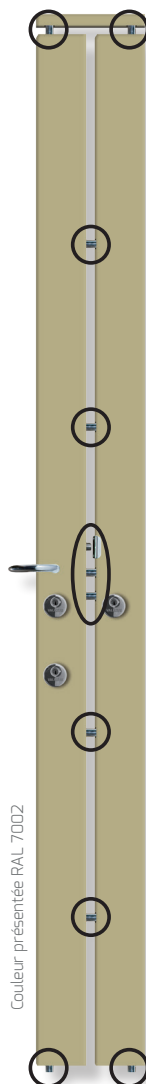

A2P\*  
**1050€**

A2P\*\*\*  
**1150€**

Couleur présentée RAL 7002

## TIRANT = POUSSANT



position porte en tirant



en cours de retournement à l'aide d'une pince



position porte en poussant

Pêne 1/2 tour réversible breveté

pas de perte de certification

## Platine dentée pour réglage du 1/2 tour



Pour porte en tirant

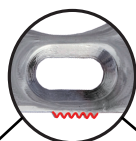

Pour porte en poussant

Réglage de 1 mm par dent



# BON DE COMMANDE

**KING STAR LIGHT "CONTROL"**  
2 VANTAUX - 2 CYLINDRES  
SANS ENTREBAÏLEUR

**EN 7 ÉTAPES**

## 1 Choix de la Serrure

POINTS HAUT ET BAS KING STAR LIGHT 7HB ET GÂCHE RÉPÉTITION 7 "CONTROL"	A2P*	A2P***
	<input type="checkbox"/> 1050€	<input type="checkbox"/> 1150€

## 2 Choix de position

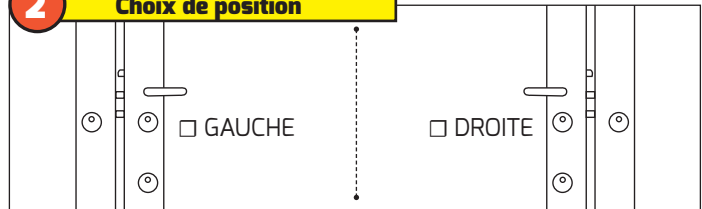

## 3 Choix des dimensions

**INFORMATIONS IMPORTANTES**

**Pour axe protège cylindre moins de 993 mm :**

- Version points latéraux (L) hauteur mini **828 mm**
- Version points haut et bas (HB) hauteur mini **922 mm**

Entre l'axe de série à 993 mm et la nouvelle dimension choisie, la différence est à déduire sur la hauteur totale des capots qui de série sont à 2480 mm

**Pour axe protège cylindre plus de 993 mm :**

Capots sur mesure jusqu'à 2480 mm (option)  
jusqu'à 2980 mm (option)  
jusqu'à 3980 mm (option)

**INFO**  
**HAUTEUR MINI**  
**1925 mm**

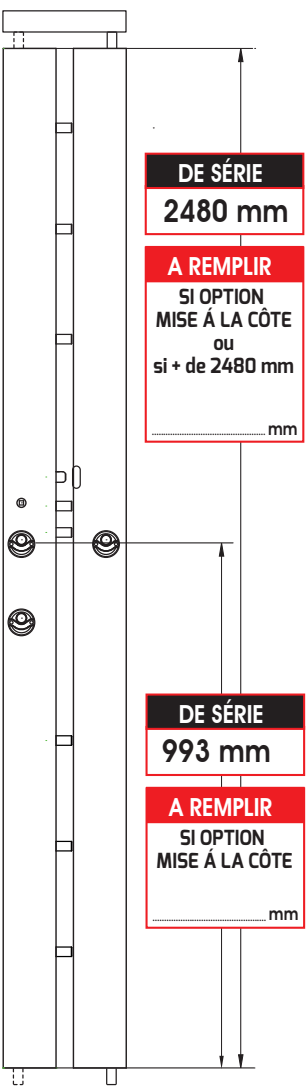

## MISE À LA CÔTE

MISE À LA CÔTE DES CAPOTS	<input type="checkbox"/> 60€
---------------------------	------------------------------

## CAPOTS

SI AXE SUPÉRIEUR À 993 mm CAPOT + GÂCHE JUSQU'À HAUTEUR 2480 mm	<input type="checkbox"/> 360€
SI AXE SUPÉRIEUR À 993 mm OU GRANDE HAUTEUR CAPOT + GÂCHE JUSQU'À HAUTEUR 2980 mm	<input type="checkbox"/> 400€
SI AXE SUPÉRIEUR À 993 mm OU GRANDE HAUTEUR CAPOT + GÂCHE JUSQU'À HAUTEUR 3980 mm	<input type="checkbox"/> 500€

## 4 Choix de la gâche

PORTE EN POUSSANT Pêne 1/2 tour réversible	GÂCHE PLATE CHROMÉE	<input type="checkbox"/> 15€
	GÂCHE PLATE DORÉE	<input type="checkbox"/> 25€

## 5 Choix options Cylindre et clé

PERSONNALISATION - VARIURE 3 CYLINDRES	<input type="checkbox"/> 90€
--	------------------------------

DE SÉRIE : BLEU - BLANC - ROUGE - VERT / CHOIX COULEUR DE LA TÊTE DES CLÉS  
INSCRIVEZ SUR LA TÊTE DE CLÉ LA LETTRE S OU M

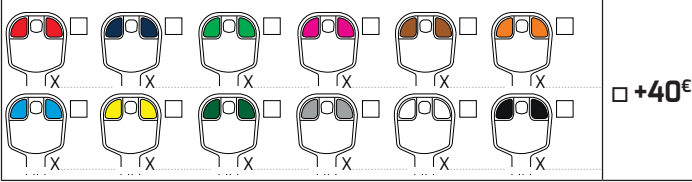

SI ÉPAISSEUR PORTE SUPÉRIEURE À 40 mm	QTÉ	LES 2
RALLONGES CYLINDRES + PROTÈGES CYLINDRES PAR 5 mm	.....	<input type="checkbox"/> 100€

CYLINDRE DÉBRAYABLE	PAR CYLINDRE	<input type="checkbox"/> S	<input type="checkbox"/> M	<input type="checkbox"/> 30€
CYLINDRE S'ENTROUVRANT S+M	LES 2	<input type="checkbox"/> S	<input type="checkbox"/> M	<input type="checkbox"/> 35€

<b>CLÉ SUPPLÉMENTAIRE À LA 1<sup>ère</sup> COMMANDE</b>	QTÉ CLÉ S	QTÉ CLÉ M	MOBILE CODE 21/L	MOBILE CODE 23
	.....	.....	<input type="checkbox"/> 50€	<input type="checkbox"/> 70€
VARIÉE SANS PERSONNALISATION	.....	.....	<input type="checkbox"/> 25€	<input type="checkbox"/> 35€

## 6 Choix options garniture

<b>GARNITURE UNE FINITION</b> des deux côtés	
CHROMÉ <input type="checkbox"/> DE SÉRIE	DORÉ <input type="checkbox"/> 120€

<b>GARNITURE DEUX FINITIONS "DUO STAR"</b> (les 2) <input type="checkbox"/> 140€		
<b>FINITION</b>	CHROMÉ	DORÉ
INTÉRIEUR	<input type="checkbox"/>	<input type="checkbox"/>
EXTÉRIEUR	<input type="checkbox"/>	<input type="checkbox"/>

<b>DOUBLE BÉQUILLE</b>		
<b>FINITION</b>	<input type="checkbox"/> CHROMÉ 65€	<input type="checkbox"/> DORÉ 85€

## DEMI ENSEMBLE BLINDÉ POUR L'EXTÉRIEUR 155€

<b>FINITION</b>	TIRAGE	BÉQUILLE	BORGNE
ARGENT	<input type="checkbox"/>	<input type="checkbox"/>	<input type="checkbox"/>
CHAMPAGNE	<input type="checkbox"/>	<input type="checkbox"/>	<input type="checkbox"/>

## 7 Choix de la couleur de la serrure

<b>COULEUR ÉPOXY NUANCIER VALENTE SECURYSTAR</b>	
BLANC SIGNALISATION RAL 9016	<input type="checkbox"/> COMPRIS
MARRON BRUN SEPIA RAL 8014	<input type="checkbox"/> COMPRIS
213 COLORIS AU CHOIX : RAL .....	<input type="checkbox"/> 55€

Nom de la société : .....

Réf. client : .....

Tél. 1<sup>er</sup> contact : .....

Tél. 2<sup>ème</sup> contact : .....

Date souhaitée : .....

Enlevé  Livré boutique  Livré sur site :

À envoyer sur : [commande@valentesecurite.fr](mailto:commande@valentesecurite.fr) ou par fax au 01 56 34 24 25

# LUXE STAR LIGHT "CONTROL" 1 VANTAIL - 2 CYLINDRES SANS ENTREBAÎLLEUR

- ▶ Hauteur cylindre à **1000 mm** du sol
- ▶ Axe cylindre **65 mm** du bord de la porte
- ▶ Avec 8 clés brevetées + cartes d'identification
- ▶ Garniture des deux côtés chromée
- ▶ Blanc signalisation RAL 9016 ou
- ▶ Marron brun sepia RAL 8014



## Cylindre et clés MOBILE CODE 23 A2P \*\*\*



**4 CLÉS S**



Reproduction protégée et carte d'identification



Personnalisable à vos couleurs

**4 CLÉS M**



Reproduction protégée et carte d'identification



## "CONTROL D'ACCÈS"

Cylindre **S** (cylindre d'accès principal)

ouverture unique de ce cylindre

**4 clés de service**

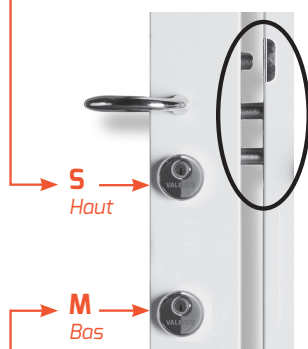

**S**  
Haut

**M**  
Bas

Cylindre **M** (cylindre de condamnation)

ouverture des 2 cylindres avec la même clé

**4 clés maître**

## POINTS HAUT ET BAS

réf: **9HB**  
"CONTROL"

11 pènes d'ancrage



A2P \*\*\*  
**1050€**

## TIRANT = POUSSANT



position porte en tirant



en cours de retournement à l'aide d'une pince



position porte en poussant

Pêne 1/2 tour réversible breveté

pas de perte de certification

## Platine dentée pour réglage du 1/2 tour



Pour porte en tirant



Pour porte en poussant

Réglage de 1 mm par dent



# BON DE COMMANDE

LUXE STAR LIGHT "CONTROL"  
1 VANTAIL - 2 CYLINDRES  
SANS ENTREBAÏLLEUR

**EN 7 ÉTAPES**

## 1 Choix de la Serrure

POINTS HAUT ET BAS  
LUXE STAR LIGHT 9HB "CONTROL"

A2P \*\*\*  
 1050€

## 2 Choix de position

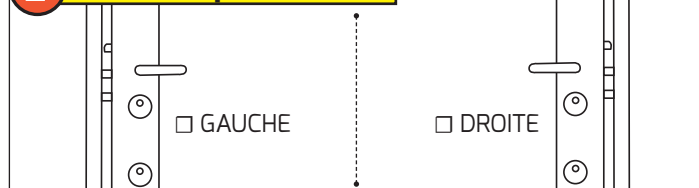

## 3 Choix des dimensions

**INFORMATIONS IMPORTANTES**

**Pour axe protégé cylindre moins de 1000 mm :**

- Version points latéraux (L) hauteur mini **828 mm**
- Version points haut et bas (HB) hauteur mini **922 mm**

Entre l'axe de série à 1000 mm et la nouvelle dimension choisie, la différence est à déduire sur la hauteur totale des capots qui de série sont à 2480 mm

**Pour axe protégé cylindre plus de 1000 mm :**

Capots sur mesure jusqu'à 2480 mm (option)  
jusqu'à 2980 mm (option)  
jusqu'à 3980 mm (option)

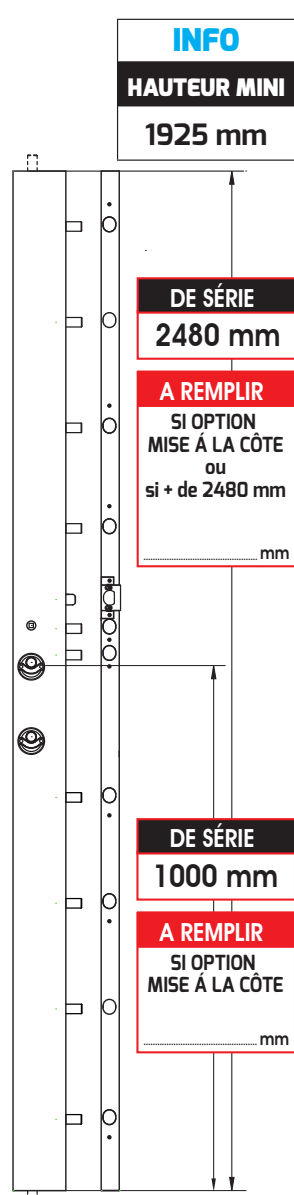

### MISE À LA CÔTE A REMPLIR

MISE À LA CÔTE DES CAPOTS  30€

### CAPOTS A REMPLIR

SI AXE SUPÉRIEUR À 1000 mm CAPOT + GÂCHE JUSQU'À HAUTEUR 2480 mm	<input type="checkbox"/> 190€
SI AXE SUPÉRIEUR À 1000 mm OU GRANDE HAUTEUR CAPOT + GÂCHE JUSQU'À HAUTEUR 2980 mm	<input type="checkbox"/> 210€
SI AXE SUPÉRIEUR À 1000 mm OU GRANDE HAUTEUR CAPOT + GÂCHE JUSQU'À HAUTEUR 3980 mm	<input type="checkbox"/> 370€

## 4 Choix de la gâche

PORTE EN POUSSANT Pêne 1/2 tour réversible	GÂCHE PLATE CHROMÉE	<input type="checkbox"/> 15€
	GÂCHE PLATE DORÉE	<input type="checkbox"/> 25€
MÉTALLIQUE <input type="checkbox"/> COMPRIS	TÉLESCOPIQUE	
	HT. 2480 mm	<input type="checkbox"/> 120€
	HT. 2980 mm	<input type="checkbox"/> 150€
TÊTIÈRE	RECOUVREMENT + 15 mm	
	HT. 2480 mm	<input type="checkbox"/> 80€
	HT. 2980 mm	<input type="checkbox"/> 100€

## 5 Choix options Cylindre et clé

PERSONNALISATION - VARIURE 2 CYLINDRES  60€

DE SÉRIE : BLEU - BLANC - ROUGE - VERT / CHOIX COULEUR DE LA TÊTE DES CLÉS  
INSCRIVEZ SUR LA TÊTE DE CLÉ LA LETTRE S OU M

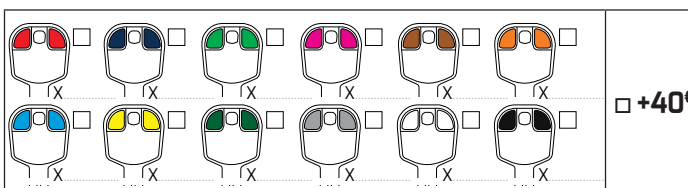

SI ÉPAISSEUR PORTE SUPÉRIEURE À 40 mm

RALLONGES CYLINDRES + PROTÈGES CYLINDRES PAR 5 mm  100€

CYLINDRE DÉBRAYABLE	PAR CYLINDRE	<input type="checkbox"/> S	<input type="checkbox"/> M	<input type="checkbox"/> 30€
CYLINDRE S'ENTROUVRANT S+M	LES 2	<input type="checkbox"/> S	<input type="checkbox"/> M	<input type="checkbox"/> 35€

### CLÉ SUPPLÉMENTAIRE À LA 1<sup>ère</sup> COMMANDE

VARIÉE SANS PERSONNALISATION	QTÉ CLÉ S	QTÉ CLÉ M	MOBILE CODE 23
VARIÉE AVEC PERSONNALISATION	.....	.....	<input type="checkbox"/> 70€ <input type="checkbox"/> 35€

## 6 Choix options garniture

GARNITURE UNE FINITION des deux côtés

CHROMÉ  DE SÉRIE      DORÉ  100€

GARNITURE DEUX FINITIONS "DUO STAR" (les 2)  120€

FINITION	CHROMÉ	DORÉ
INTÉRIEUR	<input type="checkbox"/>	<input type="checkbox"/>
EXTÉRIEUR	<input type="checkbox"/>	<input type="checkbox"/>

DOUBLE BÉQUILLE

FINITION  CHROMÉ 65€       DORÉ 85€

### DEMI ENSEMBLE BLINDÉ POUR L'EXTÉRIEUR 155€

FINITION	TIRAGE	BÉQUILLE	BORGNE
ARGENT	<input type="checkbox"/>	<input type="checkbox"/>	<input type="checkbox"/>
CHAMPAGNE	<input type="checkbox"/>	<input type="checkbox"/>	<input type="checkbox"/>

## 7 Choix de la couleur de la serrure

COULEUR ÉPOXY NUANCIER VALENTE SECURYSTAR

BLANC SIGNALISATION RAL 9016  COMPRIS  
MARRON BRUN SEPIA RAL 8014  COMPRIS  
213 COLORIS AU CHOIX : RAL .....  30€

Nom de la société : .....

Réf. client : .....

Tél. 1<sup>er</sup> contact : .....

Tél. 2<sup>ème</sup> contact : .....

Date souhaitée : .....

Enlevé  Livré boutique  Livré sur site :

À envoyer sur : [commande@valentesecurite.fr](mailto:commande@valentesecurite.fr) ou par fax au 01 56 34 24 25

# LUXE STAR LIGHT "CONTROL" 2 VANTAUX - 2 CYLINDRES SANS ENTREBAÎLLEUR

- ▶ Hauteur cylindre à **1000 mm** du sol
- ▶ Axe cylindre **65 mm** du bord de la porte
- ▶ Avec 8 clés brevetées + cartes d'identification
- ▶ Garniture des deux côtés chromée
- ▶ Blanc signalisation RAL 9016 ou
- ▶ Marron brun sepia RAL 8014



## Cylindre et clés MOBILE CODE 23 A2P \*\*\*



**4 CLÉS S**



Reproduction protégée et carte d'identification



Personnalisable à vos couleurs

**4 CLÉS M**



Reproduction protégée et carte d'identification



## "CONTROL D'ACCÈS"

Cylindre **S** (cylindre d'accès principal)

ouverture unique de ce cylindre

**4 clés de service**

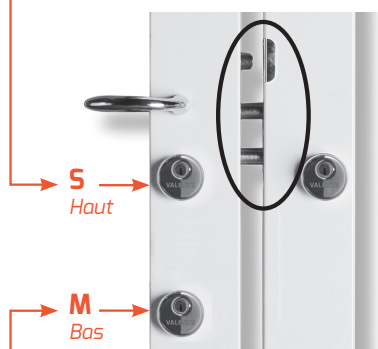

**S**  
Haut

**M**  
Bas

Cylindre **M** (cylindre de condamnation)

ouverture des 2 cylindres avec la même clé

**4 clés maître**

## POINTS HAUT ET BAS

réf: **9HB RÉPÉTITION 9**  
"CONTROL"

11 pènes d'ancrage

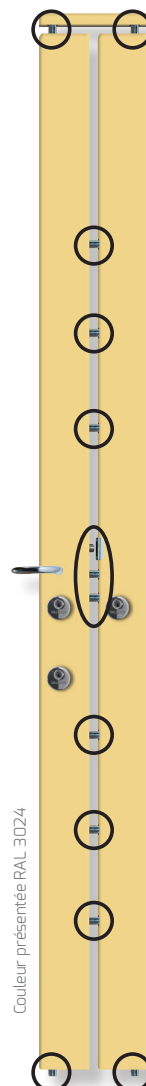

A2P \*\*\*  
**1400€**

Couleur présentée RAL 3024

## TIRANT = POUSSANT



position porte en tirant



en cours de retournement à l'aide d'une pince



position porte en poussant

Pêne 1/2 tour réversible breveté

pas de perte de certification

## Platine dentée pour réglage du 1/2 tour



Pour porte en tirant



Pour porte en poussant

Réglage de 1 mm par dent



# BON DE COMMANDE

LUXE STAR LIGHT "CONTROL"  
2 VANTAUX - 2 CYLINDRES  
SANS ENTREBAÏLEUR

**EN 7 ÉTAPES**

## 1 Choix de la Serrure

POINTS HAUT ET BAS  
LUXE STAR LIGHT 9HB ET GÂCHE RÉPÉTITION 9 "CONTROL"  **1400€**



## 2 Choix de position

GAUCHE  DROITE

## 3 Choix des dimensions

### INFORMATIONS IMPORTANTES

Pour axe protégé cylindre  
moins de 1000 mm :

- Version points latéraux (L)  
hauteur mini **828 mm**
- Version points haut et bas (HB)  
hauteur mini **922 mm**

Entre l'axe de série à 1000 mm  
et la nouvelle dimension choisie,  
la différence est à déduire sur  
la hauteur totale des capots  
qui de série sont à 2480 mm

Pour axe protégé cylindre  
plus de 1000 mm :

Capots sur mesure  
jusqu'à 2480 mm (option)  
jusqu'à 2980 mm (option)  
jusqu'à 3980 mm (option)

**INFO**  
**HAUTEUR MINI**  
**1925 mm**

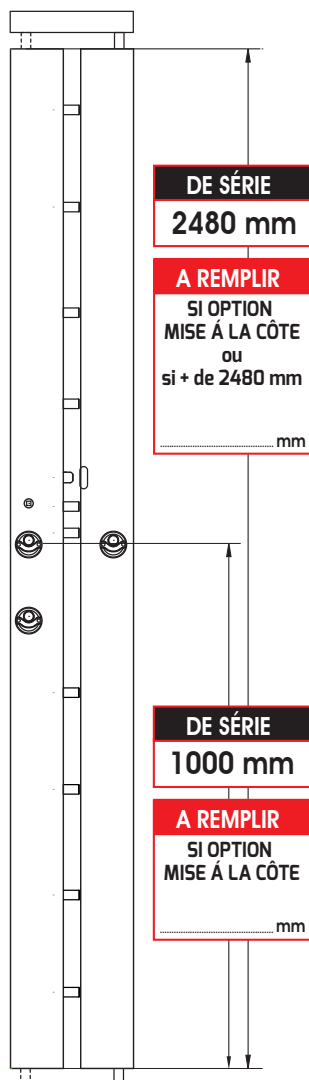

### MISE À LA CÔTE **A REMPLIR**

MISE À LA CÔTE DES CAPOTS  **60€**

### CAPOTS **A REMPLIR**

SI AXE SUPÉRIEUR À 1000 mm CAPOT + GÂCHE JUSQU'À HAUTEUR 2480 mm	<input type="checkbox"/> <b>360€</b>
SI AXE SUPÉRIEUR À 1000 mm OU GRANDE HAUTEUR CAPOT + GÂCHE JUSQU'À HAUTEUR 2980 mm	<input type="checkbox"/> <b>400€</b>
SI AXE SUPÉRIEUR À 1000 mm OU GRANDE HAUTEUR CAPOT + GÂCHE JUSQU'À HAUTEUR 3980 mm	<input type="checkbox"/> <b>500€</b>

## 4 Choix de la gâche

PORTE EN POUSSANT Pêne 1/2 tour réversible	GÂCHE PLATE CHROMÉE	<input type="checkbox"/> <b>15€</b>
	GÂCHE PLATE DORÉE	<input type="checkbox"/> <b>25€</b>

## 5 Choix options Cylindre et clé

PERSONNALISATION - VARIURE 3 CYLINDRES  **90€**

DE SÉRIE : BLEU - BLANC - ROUGE - VERT / CHOIX COULEUR DE LA TÊTE DES CLÉS  
INSCRIVEZ SUR LA TÊTE DE CLÉ LA LETTRE S OU M

<input type="checkbox"/>	<input type="checkbox"/>	<input type="checkbox"/>	<input type="checkbox"/>	<input type="checkbox"/>	<input type="checkbox"/>	<input type="checkbox"/> <b>+40€</b>
<input type="checkbox"/>	<input type="checkbox"/>	<input type="checkbox"/>	<input type="checkbox"/>	<input type="checkbox"/>	<input type="checkbox"/>	

SI ÉPAISSEUR PORTE SUPÉRIEURE À 40 mm

RALLONGES CYLINDRES + PROTÈGES CYLINDRES PAR 5 mm	QTÉ	LES 2	<input type="checkbox"/> <b>100€</b>
---	-----	-------	--------------------------------------

CYLINDRE DÉBRAYABLE	PAR CYLINDRE	<input type="checkbox"/> S	<input type="checkbox"/> M	<input type="checkbox"/> <b>30€</b>
CYLINDRE S'ENTROUVRANT S+M	LES 2	<input type="checkbox"/> S	<input type="checkbox"/> M	<input type="checkbox"/> <b>35€</b>

<b>CLÉ SUPPLÉMENTAIRE À LA 1<sup>ère</sup> COMMANDE</b>	QTÉ CLÉ S	QTÉ CLÉ M	MOBILE CODE 23
	VARIÉE SANS PERSONNALISATION	.....	<input type="checkbox"/> <b>70€</b>
VARIÉE AVEC PERSONNALISATION	.....	.....	<input type="checkbox"/> <b>35€</b>

## 5 Choix options garniture

**GARNITURE UNE FINITION** des deux côtés

CHROMÉ  **DE SÉRIE**      DORÉ  **120€**

**GARNITURE DEUX FINITIONS "DUO STAR"** (les 2)  **140€**

FINITION	CHROMÉ	DORÉ
INTÉRIEUR	<input type="checkbox"/>	<input type="checkbox"/>
EXTÉRIEUR	<input type="checkbox"/>	<input type="checkbox"/>

**DOUBLE BÉQUILLE**

FINITION	<input type="checkbox"/> CHROMÉ <b>65€</b>	<input type="checkbox"/> DORÉ <b>85€</b>
----------	--	--

**DEMI ENSEMBLE BLINDÉ POUR L'EXTÉRIEUR**  **155€**

FINITION	TIRAGE	BÉQUILLE	BORGNE
ARGENT	<input type="checkbox"/>	<input type="checkbox"/>	<input type="checkbox"/>
CHAMPAGNE	<input type="checkbox"/>	<input type="checkbox"/>	<input type="checkbox"/>

## 6 Choix de la couleur de la serrure

**COULEUR ÉPOXY NUANCIER VALENTE SECURYSTAR**

BLANC SIGNALISATION RAL 9016  **COMPRIS**  
MARRON BRUN SEPIA RAL 8014  **COMPRIS**  
213 COLORIS AU CHOIX : RAL .....  **55€**

Nom de la société : .....

Réf. client : .....

Tél. 1<sup>er</sup> contact : .....

Tél. 2<sup>ème</sup> contact : .....

Date souhaitée : .....

Enlevé  Livré boutique  Livré sur site :

À envoyer sur : [commande@valentesecurite.fr](mailto:commande@valentesecurite.fr) ou par fax au **01 56 34 24 25**

# GIANT STAR LIGHT "CONTROL" 1 VANTAIL - 2 CYLINDRES SANS ENTREBAÎLLEUR

- ▶ Hauteur cylindre à **1000 mm** du sol
- ▶ Axe cylindre **65 mm** du bord de la porte
- ▶ Avec 8 clés brevetées + cartes d'identification
- ▶ Garniture des deux côtés chromée
- ▶ Blanc signalisation RAL 9016 ou
- ▶ Marron brun sepia RAL 8014



## Cylindre et clés MOBILE CODE 23 A2P \*\*\*



**4 CLÉS S**



Reproduction protégée et carte d'identification



Personnalisable à vos couleurs

**4 CLÉS M**



Reproduction protégée et carte d'identification



## "CONTROL D'ACCÈS"

Cylindre **S** (cylindre d'accès principal)

ouverture unique de ce cylindre

**4 clés de service**

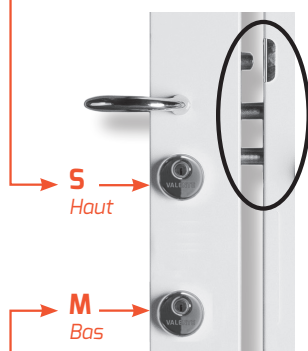

Cylindre **M** (cylindre de condamnation)

ouverture des 2 cylindres avec la même clé

**4 clés maître**

## POINTS HAUT ET BAS

réf: **12HB**  
"CONTROL"

14 pènes d'ancrage



A2P \*\*\*  
**1525€**

Couleur présentée RAL 4004

## TIRANT = POUSSANT



position porte en tirant

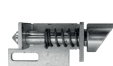

en cours de retournement à l'aide d'une pince



position porte en poussant

Pêne 1/2 tour réversible breveté

pas de perte de certification

## Platine dentée pour réglage du 1/2 tour



Pour porte en tirant

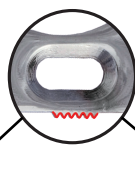

Pour porte en poussant

Réglage de 1 mm par dent



# BON DE COMMANDE

GIANT STAR LIGHT "CONTROL"  
1 VANTAIL - 2 CYLINDRES  
SANS ENTREBAÏLLEUR

**EN 7 ÉTAPES**

## 1 Choix de la Serrure

POINTS HAUT ET BAS  
GIANT STAR LIGHT 12HB "CONTROL"  1525€



## 2 Choix de position

GAUCHE  DROITE

## 3 Choix des dimensions

MISE À LA CÔTE DES CAPOTS  30€

**INFO**  
HAUTEUR MINI  
**10L**  
2420 mm

**INFO**  
HAUTEUR MINI  
**12HB**  
2490 mm

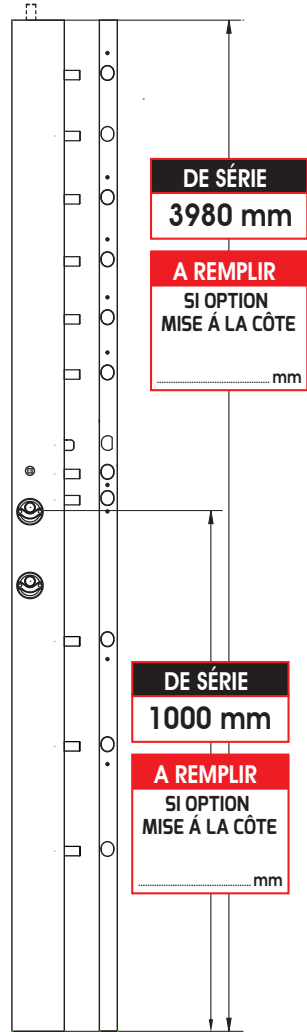

## 5 Choix options Cylindre et clé

PERSONNALISATION - VARIURE 2 CYLINDRES  60€

DE SÉRIE : BLEU - BLANC - ROUGE - VERT / CHOIX COULEUR DE LA TÊTE DES CLÉS  
INSCRIVEZ SUR LA TÊTE DE CLÉ LA LETTRE S OU M

+40€

SI ÉPAISSEUR PORTE SUPÉRIEURE À 40 mm  
RALLONGES CYLINDRES + PROTÈGES CYLINDRES PAR 5 mm  100€

CYLINDRE DÉBRAYABLE	PAR CYLINDRE	<input type="checkbox"/> S	<input type="checkbox"/> M	<input type="checkbox"/> 30€
CYLINDRE S'ENTROUVRANT S+M	LES 2	<input type="checkbox"/> S	<input type="checkbox"/> M	<input type="checkbox"/> 35€

**CLÉ SUPPLÉMENTAIRE À LA 1<sup>ère</sup> COMMANDE**

VARIÉE SANS PERSONNALISATION	QTÉ CLÉ S	QTÉ CLÉ M	MOBILE CODE 23
VARIÉE AVEC PERSONNALISATION	.....	.....	<input type="checkbox"/> 70€ <input type="checkbox"/> 35€

## 6 Choix options garniture

**GARNITURE UNE FINITION** des deux côtés

CHROMÉ  DE SÉRIE DORÉ  100€

**GARNITURE DEUX FINITIONS "DUO STAR"** (les 2)  120€

FINITION	CHROMÉ	DORÉ
INTÉRIEUR	<input type="checkbox"/>	<input type="checkbox"/>
EXTÉRIEUR	<input type="checkbox"/>	<input type="checkbox"/>

**DOUBLE BÉQUILLE**

FINITION  CHROMÉ 65€  DORÉ 85€

**DEMI ENSEMBLE BLINDÉ POUR L'EXTÉRIEUR**  155€

FINITION	TIRAGE	BÉQUILLE	BORGNE
ARGENT	<input type="checkbox"/>	<input type="checkbox"/>	<input type="checkbox"/>
CHAMPAGNE	<input type="checkbox"/>	<input type="checkbox"/>	<input type="checkbox"/>

## 4 Choix de la gâche

PORTE EN POUSSANT  
Pêne 1/2 tour réversible

GÂCHE PLATE CHROMÉE  15€  
GÂCHE PLATE DORÉE  25€

MÉTALLIQUE <input type="checkbox"/> COMPRIS		TÉLESCOPIQUE	
		HT. 2480 mm <input type="checkbox"/> 220€ HT. 2980 mm <input type="checkbox"/> 250€	

TÊTIÈRE		RECOUVREMENT + 15 mm	
		HT. 2480 mm <input type="checkbox"/> 180€ HT. 2980 mm <input type="checkbox"/> 200€	

## 7 Choix de la couleur de la serrure

**COULEUR ÉPOXY NUANCIER VALENTE SECURYSTAR**

BLANC SIGNALISATION RAL 9016  COMPRIS  
MARRON BRUN SEPIA RAL 8014  COMPRIS  
213 COLORIS AU CHOIX : RAL .....  30€

Nom de la société : .....

Réf. client : .....

Tél. 1<sup>er</sup> contact : .....

Tél. 2<sup>ème</sup> contact : .....

Date souhaitée : .....

Enlevé  Livré boutique  Livré sur site :

À envoyer sur : [commande@valentesecurite.fr](mailto:commande@valentesecurite.fr) ou par fax au 01 56 34 24 25

# GIANT STAR LIGHT "CONTROL" 2 VANTAUX - 2 CYLINDRES SANS ENTREBAÎLLEUR

- ▶ Hauteur cylindre à **1000 mm** du sol
- ▶ Axe cylindre **65 mm** du bord de la porte
- ▶ Avec 8 clés brevetées + cartes d'identification
- ▶ Garniture des deux côtés chromée
- ▶ Blanc signalisation RAL 9016 ou
- ▶ Marron brun sepia RAL 8014



## Cylindre et clés MOBILE CODE 23 A2P \*\*\*



**4 CLÉS S**



Reproduction protégée et carte d'identification



Personnalisable à vos couleurs

**4 CLÉS M**



Reproduction protégée et carte d'identification



## "CONTROL D'ACCÈS"

Cylindre **S** (cylindre d'accès principal)

ouverture unique de ce cylindre

**4 clés de service**

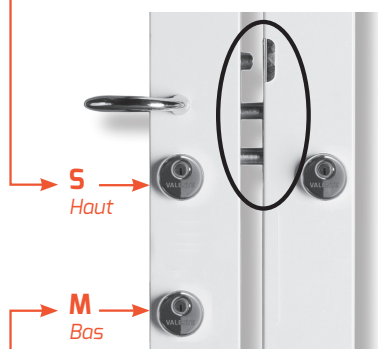

**S**  
Haut

**M**  
Bas

Cylindre **M** (cylindre de condamnation)

ouverture des 2 cylindres avec la même clé

**4 clés maître**

## POINTS HAUT ET BAS

réf: **12HB RÉPÉTITION 12 "CONTROL"**

14 pènes d'ancrage

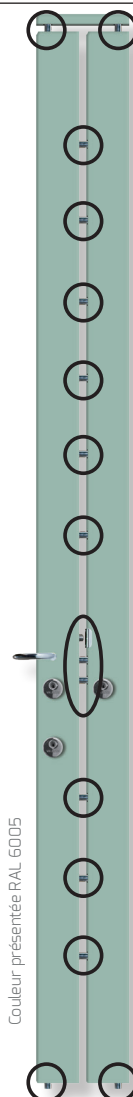

A2P \*\*\*  
**2350€**

Couleur présentée RAL 6005

## TIRANT = POUSSANT



position porte en tirant

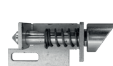

en cours de retournement à l'aide d'une pince



position porte en poussant

Pêne 1/2 tour réversible breveté

pas de perte de certification

## Platine dentée pour réglage du 1/2 tour



Pour porte en tirant

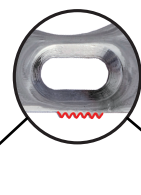

Pour porte en poussant

Réglage de 1 mm par dent

# BON DE COMMANDE

GIANT STAR LIGHT "CONTROL"  
2 VANTAUX - 2 CYLINDRES  
SANS ENTREBAÏLEUR

**EN 7 ÉTAPES**

## 1 Choix de la Serrure

POINTS HAUT ET BAS  
GIANT STAR LIGHT 12HB ET GÂCHE RÉPÉTITION 12 "CONTROL"  **2350€**

A2P \*\*\*

## 2 Choix de position

GAUCHE  DROITE

## 3 Choix des dimensions

### MISE À LA CÔTE

MISE À LA CÔTE DES CAPOTS  **60€**

**INFO**  
HAUTEUR MINI  
**10L**  
2420 mm

**INFO**  
HAUTEUR MINI  
**12HB**  
2490 mm

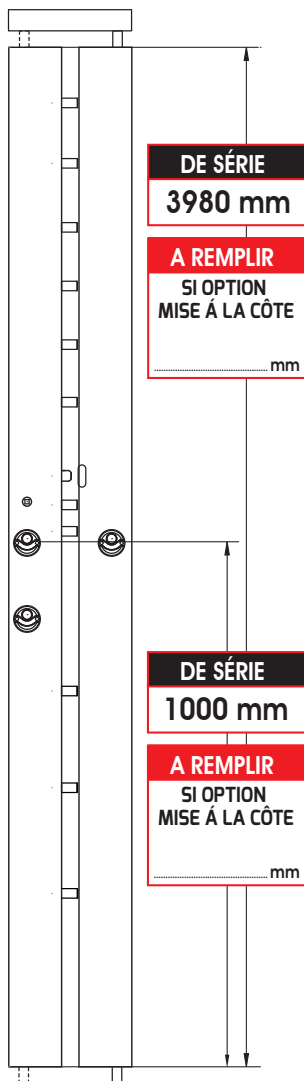

## 4 Choix de la gâche

PORTE EN POUSSANT Pêne 1/2 tour réversible	GÂCHE PLATE CHROMÉE	<input type="checkbox"/> <b>15€</b>
	GÂCHE PLATE DORÉE	<input type="checkbox"/> <b>25€</b>

## 5 Choix options Cylindre et clé

PERSONNALISATION - VARIURE 3 CYLINDRES  **90€**

DE SÉRIE : BLEU - BLANC - ROUGE - VERT / CHOIX COULEUR DE LA TÊTE DES CLÉS  
INSCRIVEZ SUR LA TÊTE DE CLÉ LA LETTRE S OU M

<input type="checkbox"/>	<input type="checkbox"/>	<input type="checkbox"/>	<input type="checkbox"/>	<input type="checkbox"/>	<input type="checkbox"/>	<input type="checkbox"/> <b>+40€</b>
<input type="checkbox"/>	<input type="checkbox"/>	<input type="checkbox"/>	<input type="checkbox"/>	<input type="checkbox"/>	<input type="checkbox"/>	

SI ÉPAISSEUR PORTE SUPÉRIEURE À 40 mm

RALLONGES CYLINDRES + PROTÈGES CYLINDRES PAR 5 mm	QTÉ	LES 2	<input type="checkbox"/> <b>100€</b>
---	-----	-------	--------------------------------------

CYLINDRE DÉBRAYABLE	PAR CYLINDRE	<input type="checkbox"/> S	<input type="checkbox"/> M	<input type="checkbox"/> <b>30€</b>
CYLINDRE S'ENTROUVRANT S+M	LES 2	<input type="checkbox"/> S	<input type="checkbox"/> M	<input type="checkbox"/> <b>35€</b>

**CLÉ SUPPLÉMENTAIRE À LA 1<sup>ère</sup> COMMANDE**

	QTÉ CLÉ S	QTÉ CLÉ M	MOBILE CODE 23
VARIÉE SANS PERSONNALISATION	.....	.....	<input type="checkbox"/> <b>70€</b>
VARIÉE AVEC PERSONNALISATION	.....	.....	<input type="checkbox"/> <b>35€</b>

## 6 Choix options garniture

### GARNITURE UNE FINITION des deux côtés

CHROMÉ  **DE SÉRIE**      DORÉ  **120€**

### GARNITURE DEUX FINITIONS "DUO STAR" (les 2) **140€**

FINITION	CHROMÉ	DORÉ
INTÉRIEUR	<input type="checkbox"/>	<input type="checkbox"/>
EXTÉRIEUR	<input type="checkbox"/>	<input type="checkbox"/>

### DOUBLE BÉQUILLE

FINITION  CHROMÉ **65€**       DORÉ **85€**

### DEMI ENSEMBLE BLINDÉ POUR L'EXTÉRIEUR **155€**

FINITION	TIRAGE	BÉQUILLE	BORGNE
ARGENT	<input type="checkbox"/>	<input type="checkbox"/>	<input type="checkbox"/>
CHAMPAGNE	<input type="checkbox"/>	<input type="checkbox"/>	<input type="checkbox"/>

## 7 Choix de la couleur de la serrure

**COULEUR ÉPOXY NUANCIER VALENTE SECURYSTAR**

BLANC SIGNALISATION RAL 9016	<input type="checkbox"/> <b>COMPRIS</b>
MARRON BRUN SEPIA RAL 8014	<input type="checkbox"/> <b>COMPRIS</b>
213 COLORIS AU CHOIX : RAL .....	<input type="checkbox"/> <b>55€</b>

Nom de la société : .....

Réf. client : .....

Tél. 1<sup>er</sup> contact : .....

Tél. 2<sup>ème</sup> contact : .....

Date souhaitée : .....

Enlevé  Livré boutique  Livré sur site :

À envoyer sur : [commande@valentesecurite.fr](mailto:commande@valentesecurite.fr) ou par fax au 01 56 34 24 25

# QUEEN STAR / S "CONTROL" 1 VANTAIL - 2 CYLINDRES SANS PÊNE 1/2 TOUR

- ▶ Hauteur cylindre à **993 mm** du sol
- ▶ Axe cylindre **65 mm** du bord de la porte
- ▶ Avec 8 clés brevetées + cartes d'identification
- ▶ Garniture des deux côtés chromée
- ▶ Blanc signalisation RAL 9016 ou
- ▶ Marron brun sepia RAL 8014



Cylindre et clés **MOBILE CODE 21/L AZP\*** ou **MOBILE CODE 23 AZP\*\*\***



**4 CLÉS S**



Reproduction protégée et carte d'identification



Personnalisable à vos couleurs

**4 CLÉS M**



Reproduction protégée et carte d'identification



## "CONTROL D'ACCÈS"

Cylindre **S** (cylindre d'accès principal)

ouverture unique de ce cylindre

**4 clés de service**



**S**  
Haut

**M**  
Bas

Cylindre **M** (cylindre de condamnation)

ouverture des 2 cylindres avec la même clé

**4 clés maître**

POINTS  
**HAUT ET BAS**

réf: **5HB / S**  
**"CONTROL"**

7 pènes d'ancrage



AZP\*  
**675€**

AZP\*\*\*  
**775€**

Couleur présentée RAL 7044

# BON DE COMMANDE

QUEEN STAR / S "CONTROL"  
1 VANTAIL - 2 CYLINDRES  
SANS PÊNE 1/2 TOUR

# EN 7 ÉTAPES

## 1 Choix de la Serrure

	A2P *	A2P ***
POINTS HAUT ET BAS QUEEN STAR 5HB / S "CONTROL"	<input type="checkbox"/> 675€	<input type="checkbox"/> 775€

## 2 Choix de position

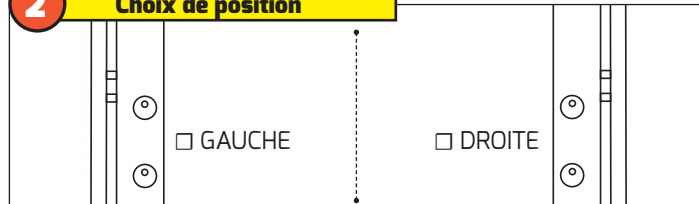

## 3 Choix des dimensions

**INFORMATIONS IMPORTANTES**

**Pour axe protégé cylindre moins de 993 mm :**

- Version points latéraux (L) hauteur mini **828 mm**
- Version points haut et bas (HB) hauteur mini **922 mm**

Entre l'axe de série à 993 mm et la nouvelle dimension choisie, la différence est à déduire sur la hauteur totale des capots qui de série sont à 2480 mm

**Pour axe protégé cylindre plus de 993 mm :**

Capots sur mesure jusqu'à 2480 mm (option)  
jusqu'à 2980 mm (option)  
jusqu'à 3980 mm (option)

**INFO**  
**HAUTEUR MINI**  
**1925 mm**

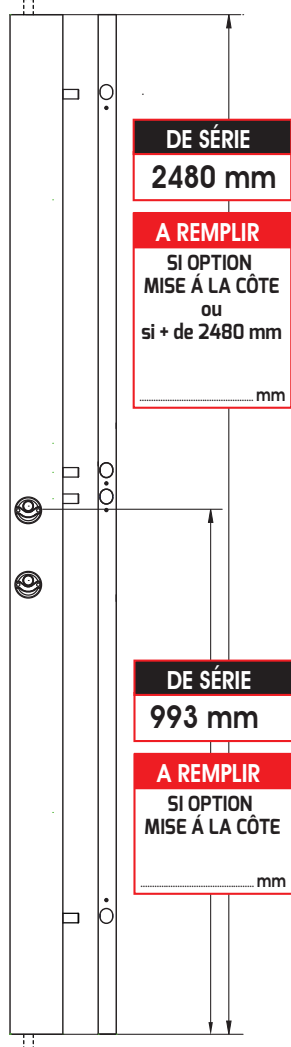

### MISE À LA CÔTE **A REMPLIR**

MISE À LA CÔTE DES CAPOTS	<input type="checkbox"/> 30€
---------------------------	------------------------------

### CAPOTS **A REMPLIR**

SI AXE SUPÉRIEUR À 993 mm CAPOT + GÂCHE JUSQU'À HAUTEUR 2480 mm	<input type="checkbox"/> 190€
SI AXE SUPÉRIEUR À 993 mm OU GRANDE HAUTEUR CAPOT + GÂCHE JUSQU'À HAUTEUR 2980 mm	<input type="checkbox"/> 210€
SI AXE SUPÉRIEUR À 993 mm OU GRANDE HAUTEUR CAPOT + GÂCHE JUSQU'À HAUTEUR 3980 mm	<input type="checkbox"/> 370€

## 4 Choix de la gâche

<b>MÉTALLIQUE</b>	<input type="checkbox"/> COMPRIS	<b>TÉLESCOPIQUE</b>	HT. 2480 mm <input type="checkbox"/> 120€ HT. 2980 mm <input type="checkbox"/> 150€
<b>TÊTIÈRE</b>	HT. 2480 mm <input type="checkbox"/> 80€ HT. 2980 mm <input type="checkbox"/> 100€	<b>RECOUVREMENT + 15 mm</b>	HT. 2480 mm <input type="checkbox"/> 80€ HT. 2980 mm <input type="checkbox"/> 100€

## 5 Choix options Cylindre et clé

PERSONNALISATION - VARIURE 2 CYLINDRES	<input type="checkbox"/> 60€
--	------------------------------

DE SÉRIE : BLEU - BLANC - ROUGE - VERT / CHOIX COULEUR DE LA TÊTE DES CLÉS  
INSCRIVEZ SUR LA TÊTE DE CLÉ LA LETTRE S OU M

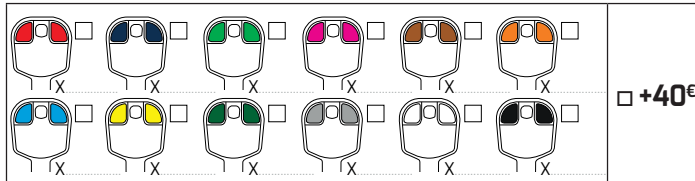

SI ÉPAISSEUR PORTE SUPÉRIEURE À 40 mm	QTÉ	LES 2
RALLONGES CYLINDRES + PROTÈGES CYLINDRES PAR 5 mm	.....	<input type="checkbox"/> 100€

CYLINDRE DÉBRAYABLE	PAR CYLINDRE	<input type="checkbox"/> S	<input type="checkbox"/> M	<input type="checkbox"/> 30€
CYLINDRE S'ENTROUVRANT S+M	LES 2	<input type="checkbox"/> S	<input type="checkbox"/> M	<input type="checkbox"/> 35€

<b>CLÉ SUPPLÉMENTAIRE À LA 1<sup>ère</sup> COMMANDE</b>	QTÉ CLÉ S	QTÉ CLÉ M	MOBILE CODE 21/L	MOBILE CODE 23
VARIÉE SANS PERSONNALISATION	.....	.....	<input type="checkbox"/> 50€	<input type="checkbox"/> 70€
VARIÉE AVEC PERSONNALISATION	.....	.....	<input type="checkbox"/> 25€	<input type="checkbox"/> 35€

## 6 Choix options garniture

**GARNITURE UNE FINITION des deux côtés**

CHROMÉ	<input type="checkbox"/> DE SÉRIE	DORÉ	<input type="checkbox"/> 60€
--------	-----------------------------------	------	------------------------------

**GARNITURE DEUX FINITIONS "DUO STAR" (les 2)  80€**

<b>FINITION</b>	CHROMÉ	DORÉ
INTÉRIEUR	<input type="checkbox"/>	<input type="checkbox"/>
EXTÉRIEUR	<input type="checkbox"/>	<input type="checkbox"/>

**DEMI ENSEMBLE BLINDÉ POUR L'EXTÉRIEUR  155€**

<b>FINITION</b>	TIRAGE	BORGNE
ARGENT	<input type="checkbox"/>	<input type="checkbox"/>
CHAMPAGNE	<input type="checkbox"/>	<input type="checkbox"/>

## 7 Choix de la couleur de la serrure

**COULEUR ÉPOXY NUANCIER VALENTE SECURYSTAR**

BLANC SIGNALISATION RAL 9016	<input type="checkbox"/> COMPRIS
MARRON BRUN SEPIA RAL 8014	<input type="checkbox"/> COMPRIS
213 COLORIS AU CHOIX : RAL .....	<input type="checkbox"/> 30€

Nom de la société : .....

Réf. client : .....

Tél. 1<sup>er</sup> contact : .....

Tél. 2<sup>ème</sup> contact : .....

Date souhaitée : .....

Enlevé  Livré boutique  Livré sur site :

.....

.....

À envoyer sur : [commande@valentesecurite.fr](mailto:commande@valentesecurite.fr) ou par fax au 01 56 34 24 25

# QUEEN STAR / S "CONTROL" 2 VANTAUX - 2 CYLINDRES SANS PÊNE 1/2 TOUR

- ▶ Hauteur cylindre à **993 mm** du sol
- ▶ Axe cylindre **65 mm** du bord de la porte
- ▶ Avec 8 clés brevetées + cartes d'identification
- ▶ Garniture des deux côtés chromée
- ▶ Blanc signalisation RAL 9016 ou
- ▶ Marron brun sepia RAL 8014



Cylindre et clés **MOBILE CODE 21/L A2P\*** ou **MOBILE CODE 23 A2P\*\*\***



**4 CLÉS S**



Reproduction protégée et carte d'identification



Personnalisable à vos couleurs

**4 CLÉS M**



Reproduction protégée et carte d'identification



## "CONTROL D'ACCÈS"

Cylindre **S** (cylindre d'accès principal)

ouverture unique de ce cylindre

**4 clés de service**



**S**  
Haut

**M**  
Bas

Cylindre **M** (cylindre de condamnation)

ouverture des 2 cylindres avec la même clé

**4 clés maître**

**POINTS HAUT ET BAS**

réf: **5HB / S RÉPÉTITION 5 "CONTROL"**

7 pènes d'ancrage

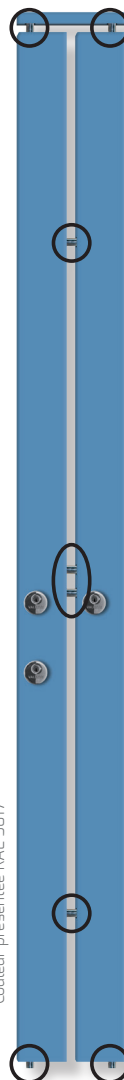

Couleur présentée RAL 5017

A2P\*  
**975€**

A2P\*\*\*  
**1075€**

# BON DE COMMANDE

QUEEN STAR / S "CONTROL"  
2 VANTAUX - 2 CYLINDRES  
SANS PÊNE 1/2 TOUR

# EN 6 ÉTAPES

## 1 Choix de la Serrure

	A2P*	A2P***
POINTS HAUT ET BAS QUEEN STAR 5HB / S ET GÂCHE RÉPÉTITION 5 "CONTROL"	<input type="checkbox"/> 975€	<input type="checkbox"/> 1075€

## 2 Choix de position

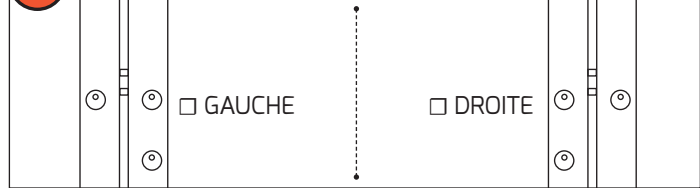

## 3 Choix des dimensions

**INFORMATIONS IMPORTANTES**

**Pour axe protège cylindre moins de 993 mm :**

- Version points latéraux (L) hauteur mini **828 mm**
- Version points haut et bas (HB) hauteur mini **922 mm**

Entre l'axe de série à 993 mm et la nouvelle dimension choisie, la différence est à déduire sur la hauteur totale des capots qui de série sont à 2480 mm

**Pour axe protège cylindre plus de 993 mm :**

Capots sur mesure jusqu'à 2480 mm (option)  
jusqu'à 2980 mm (option)  
jusqu'à 3980 mm (option)

**INFO**  
**HAUTEUR MINI**  
**1925 mm**

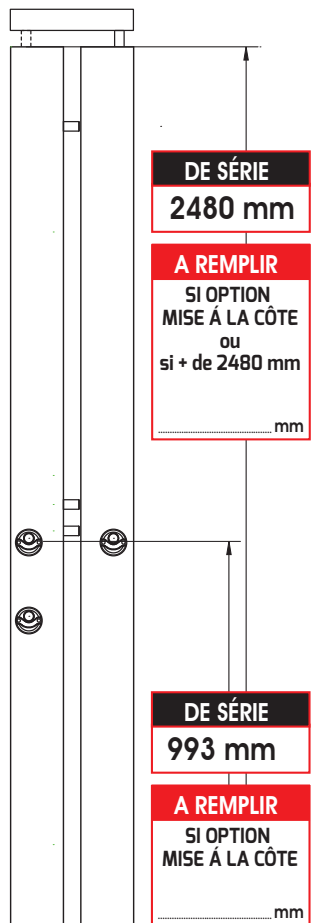

## MISE À LA CÔTE **A REMPLIR**

MISE À LA CÔTE DES CAPOTS	<input type="checkbox"/> 60€
---------------------------	------------------------------

## CAPOTS **A REMPLIR**

SI AXE SUPÉRIEUR À 993 mm CAPOT + GÂCHE JUSQU'À HAUTEUR 2480 mm	<input type="checkbox"/> 360€
SI AXE SUPÉRIEUR À 993 mm OU GRANDE HAUTEUR CAPOT + GÂCHE JUSQU'À HAUTEUR 2980 mm	<input type="checkbox"/> 400€
SI AXE SUPÉRIEUR À 993 mm OU GRANDE HAUTEUR CAPOT + GÂCHE JUSQU'À HAUTEUR 3980 mm	<input type="checkbox"/> 500€

## 5 Choix options Cylindre et clé

PERSONNALISATION - VARIURE 3 CYLINDRES	<input type="checkbox"/> 90€
--	------------------------------

DE SÉRIE : BLEU - BLANC - ROUGE - VERT / CHOIX COULEUR DE LA TÊTE DES CLÉS  
INSCRIVEZ SUR LA TÊTE DE CLÉ LA LETTRE S OU M

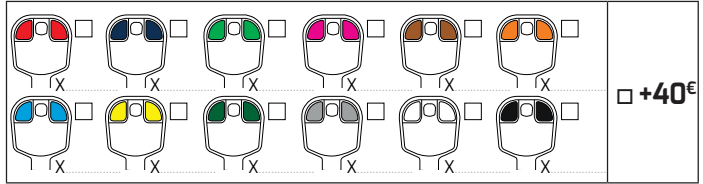

SI ÉPAISSEUR PORTE SUPÉRIEURE À 40 mm	QTÉ	LES 2
RALLONGES CYLINDRES + PROTÈGES CYLINDRES PAR 5 mm	.....	<input type="checkbox"/> 100€

CYLINDRE DÉBRAYABLE	PAR CYLINDRE	<input type="checkbox"/> S	<input type="checkbox"/> M	<input type="checkbox"/> 30€
CYLINDRE S'ENTROUVRANT S+M	LES 2	<input type="checkbox"/> S	<input type="checkbox"/> M	<input type="checkbox"/> 35€

CLÉ SUPPLÉMENTAIRE À LA 1 <sup>ère</sup> COMMANDE	QTÉ CLÉ S	QTÉ CLÉ M	MOBILE CODE 21/L	MOBILE CODE 23
	.....	.....	<input type="checkbox"/> 50€	<input type="checkbox"/> 70€
VARIÉE SANS PERSONNALISATION	.....	.....	<input type="checkbox"/> 25€	<input type="checkbox"/> 35€

## 6 Choix options garniture

### GARNITURE UNE FINITION des deux côtés

CHROMÉ <input type="checkbox"/> DE SÉRIE	DORÉ <input type="checkbox"/> 80€
--	-----------------------------------

### GARNITURE DEUX FINITIONS "DUO STAR" (les 2) 100€

FINITION	CHROMÉ	DORÉ
INTÉRIEUR	<input type="checkbox"/>	<input type="checkbox"/>
EXTÉRIEUR	<input type="checkbox"/>	<input type="checkbox"/>

### DEMI ENSEMBLE BLINDÉ POUR L'EXTÉRIEUR 155€

FINITION	TIRAGE	BORGNE
ARGENT	<input type="checkbox"/>	<input type="checkbox"/>
CHAMPAGNE	<input type="checkbox"/>	<input type="checkbox"/>

## 7 Choix de la couleur de la serrure

COULEUR ÉPOXY NUANCIER VALENTE SECURYSTAR	
BLANC SIGNALISATION RAL 9016	<input type="checkbox"/> COMPRIS
MARRON BRUN SEPIA RAL 8014	<input type="checkbox"/> COMPRIS
213 COLORIS AU CHOIX : RAL .....	<input type="checkbox"/> 55€

Nom de la société : .....

Réf. client : .....

Tél. 1<sup>er</sup> contact : .....

Tél. 2<sup>ème</sup> contact : .....

Date souhaitée : .....

Enlevé  Livré boutique  Livré sur site :

À envoyer sur : [commande@valentesecurite.fr](mailto:commande@valentesecurite.fr) ou par fax au 01 56 34 24 25

# KING STAR / S "CONTROL"

1 VANTAIL - 2 CYLINDRES  
SANS PÊNE 1/2 TOUR

- ▶ Hauteur cylindre à **993 mm** du sol
- ▶ Axe cylindre **65 mm** du bord de la porte
- ▶ Avec 8 clés brevetées + cartes d'identification
- ▶ Garniture des deux côtés chromée
- ▶ Blanc signalisation RAL 9016 ou
- ▶ Marron brun sepia RAL 8014



Cylindre et clés **MOBILE CODE 21/L A2P\*** ou **MOBILE CODE 23 A2P\*\*\***

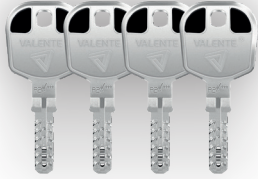

**4 CLÉS S**



Reproduction protégée et carte d'identification



Personnalisable à vos couleurs

**4 CLÉS M**



Reproduction protégée et carte d'identification

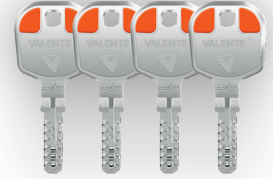

## "CONTROL D'ACCÈS"

Cylindre **S** (cylindre d'accès principal)

ouverture unique de ce cylindre

**4 clés de service**



**S**  
Haut

**M**  
Bas

Cylindre **M** (cylindre de condamnation)

ouverture des 2 cylindres avec la même clé

**4 clés maître**

POINTS  
**HAUT ET BAS**

réf: **7HB / S**  
**"CONTROL"**

9 pènes d'ancrage

A2P\*  
**700€**

A2P\*\*\*  
**800€**

Couleur présentée RAL 1018

# BON DE COMMANDE

**KING STAR / S "CONTROL"**  
1 VANTAIL - 2 CYLINDRES  
SANS PÊNE 1/2 TOUR

# EN 7 ÉTAPES

## 1 Choix de la Serrure

	A2P*	A2P***
POINTS HAUT ET BAS KING STAR 7HB / S "CONTROL"	<input type="checkbox"/> 700€	<input type="checkbox"/> 800€

## 2 Choix de position

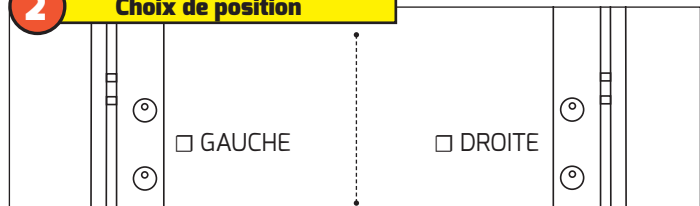

## 3 Choix des dimensions

**INFORMATIONS IMPORTANTES**

**Pour axe protégé cylindre moins de 993 mm :**

- Version points latéraux (L) hauteur mini **828 mm**
- Version points haut et bas (HB) hauteur mini **922 mm**

Entre l'axe de série à 993 mm et la nouvelle dimension choisie, la différence est à déduire sur la hauteur totale des capots qui de série sont à 2480 mm

**Pour axe protégé cylindre plus de 993 mm :**

Capots sur mesure jusqu'à 2480 mm (option)  
jusqu'à 2980 mm (option)  
jusqu'à 3980 mm (option)

**INFO**  
**HAUTEUR MINI**  
**1925 mm**

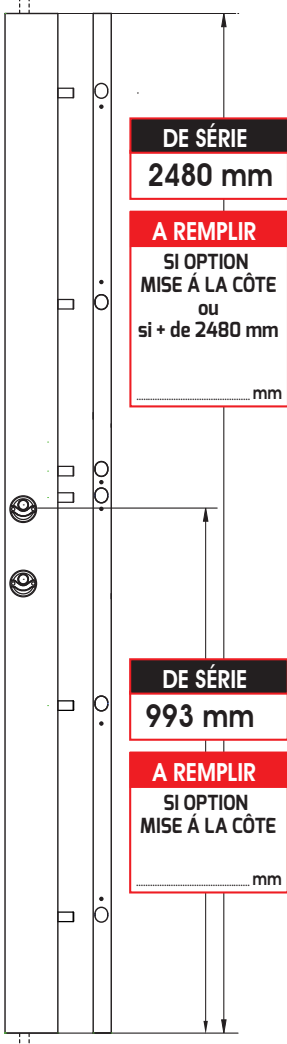

**MISE À LA CÔTE** **A REMPLIR**

MISE À LA CÔTE DES CAPOTS	<input type="checkbox"/> 30€
---------------------------	------------------------------

**CAPOTS** **A REMPLIR**

SI AXE SUPÉRIEUR À 993 mm CAPOT + GÂCHE JUSQU'À HAUTEUR 2480 mm	<input type="checkbox"/> 190€
SI AXE SUPÉRIEUR À 993 mm OU GRANDE HAUTEUR CAPOT + GÂCHE JUSQU'À HAUTEUR 2980 mm	<input type="checkbox"/> 210€
SI AXE SUPÉRIEUR À 993 mm OU GRANDE HAUTEUR CAPOT + GÂCHE JUSQU'À HAUTEUR 3980 mm	<input type="checkbox"/> 370€

## 4 Choix de la gâche

<b>MÉTALLIQUE</b>	<input type="checkbox"/> COMPRIS	<b>TÉLESCOPIQUE</b>	<input type="checkbox"/> 120€ <input type="checkbox"/> 150€
<b>TÊTIÈRE</b>	<input type="checkbox"/> 80€ <input type="checkbox"/> 100€	<b>RECOUVREMENT + 15 mm</b>	<input type="checkbox"/> 80€ <input type="checkbox"/> 100€

## 5 Choix options Cylindre et clé

PERSONNALISATION - VARIURE 2 CYLINDRES	<input type="checkbox"/> 60€
--	------------------------------

DE SÉRIE : BLEU - BLANC - ROUGE - VERT / CHOIX COULEUR DE LA TÊTE DES CLÉS  
INSCRIVEZ SUR LA TÊTE DE CLÉ LA LETTRE S OU M

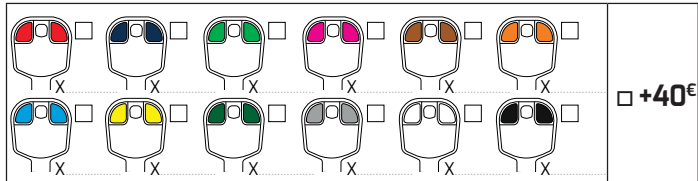

SI ÉPAISSEUR PORTE SUPÉRIEURE À 40 mm

RALLONGES CYLINDRES + PROTÈGES CYLINDRES PAR 5 mm	QTÉ	LES 2
	.....	<input type="checkbox"/> 100€

CYLINDRE DÉBRAYABLE	PAR CYLINDRE	<input type="checkbox"/> S	<input type="checkbox"/> M	<input type="checkbox"/> 30€
CYLINDRE S'ENTROUVRANT S+M	LES 2	<input type="checkbox"/> S	<input type="checkbox"/> M	<input type="checkbox"/> 35€

**CLÉ SUPPLÉMENTAIRE À LA 1<sup>ère</sup> COMMANDE**

	QTÉ CLÉ S	QTÉ CLÉ M	MOBILE CODE 21/L	MOBILE CODE 23
VARIÉE SANS PERSONNALISATION	.....	.....	<input type="checkbox"/> 50€	<input type="checkbox"/> 70€
VARIÉE AVEC PERSONNALISATION	.....	.....	<input type="checkbox"/> 25€	<input type="checkbox"/> 35€

## 6 Choix options garniture

**GARNITURE UNE FINITION des deux côtés**

CHROMÉ	<input type="checkbox"/> DE SÉRIE	DORÉ	<input type="checkbox"/> 60€
--------	-----------------------------------	------	------------------------------

**GARNITURE DEUX FINITIONS "DUO STAR" (les 2)  80€**

FINITION	CHROMÉ	DORÉ
INTÉRIEUR	<input type="checkbox"/>	<input type="checkbox"/>
EXTÉRIEUR	<input type="checkbox"/>	<input type="checkbox"/>

**DEMI ENSEMBLE BLINDÉ POUR L'EXTÉRIEUR  155€**

FINITION	TIRAGE	BORGNE
ARGENT	<input type="checkbox"/>	<input type="checkbox"/>
CHAMPAGNE	<input type="checkbox"/>	<input type="checkbox"/>

## 7 Choix de la couleur de la serrure

**COULEUR ÉPOXY NUANCIER VALENTE SECURYSTAR**

BLANC SIGNALISATION RAL 9016	<input type="checkbox"/> COMPRIS
MARRON BRUN SEPIA RAL 8014	<input type="checkbox"/> COMPRIS
213 COLORIS AU CHOIX : RAL .....	<input type="checkbox"/> 30€

Nom de la société : .....

Réf. client : .....

Tél. 1<sup>er</sup> contact : .....

Tél. 2<sup>ème</sup> contact : .....

Date souhaitée : .....

Enlevé  Livré boutique  Livré sur site :

.....

.....

À envoyer sur : [commande@valentesecurite.fr](mailto:commande@valentesecurite.fr) ou par fax au 01 56 34 24 25

# KING STAR / S "CONTROL" 2 VANTAUX - 2 CYLINDRES SANS PÊNE 1/2 TOUR

- ▶ Hauteur cylindre à **993 mm** du sol
- ▶ Axe cylindre **65 mm** du bord de la porte
- ▶ Avec 8 clés brevetées + cartes d'identification
- ▶ Garniture des deux côtés chromée
- ▶ Blanc signalisation RAL 9016 ou
- ▶ Marron brun sepia RAL 8014



Cylindre et clés **MOBILE CODE 21/L AZP\*** ou **MOBILE CODE 23 AZP\*\*\***



**4 CLÉS S**



Reproduction protégée et carte d'identification



Personnalisable à vos couleurs

**4 CLÉS M**



Reproduction protégée et carte d'identification



## "CONTROL D'ACCÈS"

Cylindre **S** (cylindre d'accès principal)

ouverture unique de ce cylindre

**4 clés de service**



**S**  
Haut

**M**  
Bas

Cylindre **M** (cylindre de condamnation)

ouverture des 2 cylindres avec la même clé

**4 clés maître**

POINTS  
**HAUT ET BAS**

réf: **7HB / S RÉPÉTITION 7**  
**"CONTROL"**

9 pènes d'ancrage

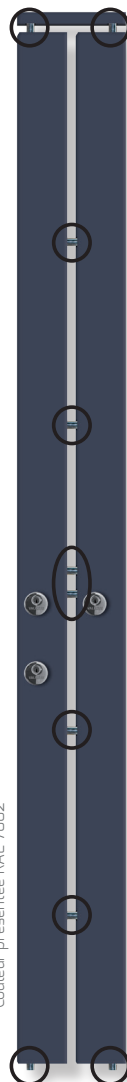

Couleur présentée: RAL 7002

AZP\*  
**1025€**

AZP\*\*\*  
**1125€**

# BON DE COMMANDE

**KING STAR / S "CONTROL"**  
2 VANTAUX - 2 CYLINDRES  
SANS PÊNE 1/2 TOUR

**EN 6 ÉTAPES**

## 1 Choix de la Serrure

	AZE*	AZE***
POINTS HAUT ET BAS KING STAR 7HB / S ET GÂCHE RÉPÉTITION 7 "CONTROL"	<input type="checkbox"/> 1025€	<input type="checkbox"/> 1125€

## 2 Choix de position

<input type="checkbox"/> GAUCHE	<input type="checkbox"/> DROITE
---------------------------------	---------------------------------

## 3 Choix des dimensions

**INFORMATIONS IMPORTANTES**

**Pour axe protégé cylindre moins de 993 mm :**

- Version points latéraux (L) hauteur mini **828 mm**
- Version points haut et bas (HB) hauteur mini **922 mm**

Entre l'axe de série à 993 mm et la nouvelle dimension choisie, la différence est à déduire sur la hauteur totale des capots qui de série sont à 2480 mm

**Pour axe protégé cylindre plus de 993 mm :**

Capots sur mesure jusqu'à 2480 mm (option)  
jusqu'à 2980 mm (option)  
jusqu'à 3980 mm (option)

**INFO**  
**HAUTEUR MINI**  
**1925 mm**

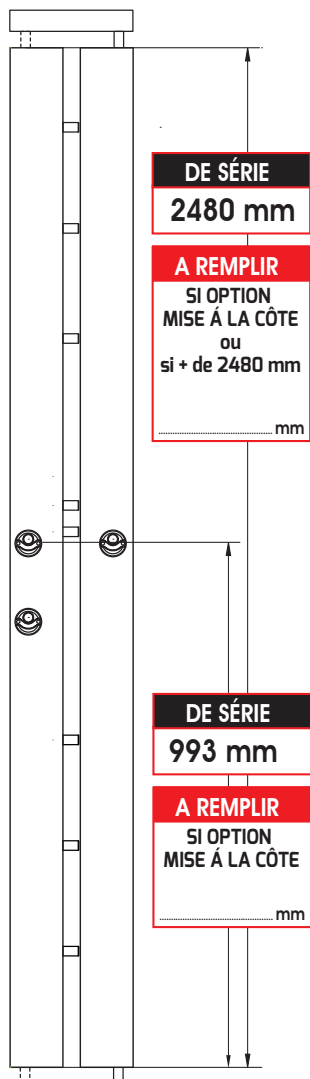

## MISE À LA CÔTE A REMPLIR

MISE À LA CÔTE DES CAPOTS	<input type="checkbox"/> 60€
---------------------------	------------------------------

## CAPOTS A REMPLIR

SI AXE SUPÉRIEUR À 993 mm CAPOT + GÂCHE JUSQU'À HAUTEUR 2480 mm	<input type="checkbox"/> 360€
SI AXE SUPÉRIEUR À 993 mm OU GRANDE HAUTEUR CAPOT + GÂCHE JUSQU'À HAUTEUR 2980 mm	<input type="checkbox"/> 400€
SI AXE SUPÉRIEUR À 993 mm OU GRANDE HAUTEUR CAPOT + GÂCHE JUSQU'À HAUTEUR 3980 mm	<input type="checkbox"/> 500€

## 5 Choix options Cylindre et clé

PERSONNALISATION - VARIURE 3 CYLINDRES	<input type="checkbox"/> 90€
--	------------------------------

DE SÉRIE : BLEU - BLANC - ROUGE - VERT / CHOIX COULEUR DE LA TÊTE DES CLÉS  
INSCRIVEZ SUR LA TÊTE DE CLÉ LA LETTRE S OU M

	<input type="checkbox"/> +40€
--	-------------------------------

SI ÉPAISSEUR PORTE SUPÉRIEURE À 40 mm	QTÉ	LES 2
RALLONGES CYLINDRES + PROTÈGES CYLINDRES PAR 5 mm	.....	<input type="checkbox"/> 100€

CYLINDRE DÉBRAYABLE	PAR CYLINDRE	<input type="checkbox"/> S	<input type="checkbox"/> M	<input type="checkbox"/> 30€
CYLINDRE S'ENTROUVRANT A+B	LES 2	<input type="checkbox"/> S	<input type="checkbox"/> M	<input type="checkbox"/> 35€

CLÉ SUPPLÉMENTAIRE À LA 1 <sup>ère</sup> COMMANDE	QTÉ CLÉ S	QTÉ CLÉ M	MOBILE CODE 21/L	MOBILE CODE 23
VARIÉE SANS PERSONNALISATION	.....	.....	<input type="checkbox"/> 50€	<input type="checkbox"/> 70€
VARIÉE AVEC PERSONNALISATION	.....	.....	<input type="checkbox"/> 25€	<input type="checkbox"/> 35€

## 6 Choix options garniture

**GARNITURE UNE FINITION** des deux côtés

CHROMÉ <input type="checkbox"/> <b>DE SÉRIE</b>	DORÉ <input type="checkbox"/> 80€
---	-----------------------------------

## GARNITURE DEUX FINITIONS "DUO STAR" (les 2) 100€

FINITION	CHROMÉ	DORÉ
INTÉRIEUR	<input type="checkbox"/>	<input type="checkbox"/>
EXTÉRIEUR	<input type="checkbox"/>	<input type="checkbox"/>

## DEMI ENSEMBLE BLINDÉ POUR L'EXTÉRIEUR 155€

FINITION	TIRAGE	BORGNE
ARGENT	<input type="checkbox"/>	<input type="checkbox"/>
CHAMPAGNE	<input type="checkbox"/>	<input type="checkbox"/>

## 7 Choix de la couleur de la serrure

**COULEUR ÉPOXY NUANCIER VALENTE SECURYSTAR**

BLANC SIGNALISATION RAL 9016	<input type="checkbox"/> COMPRIS
MARRON BRUN SEPIA RAL 8014	<input type="checkbox"/> COMPRIS
213 COLORIS AU CHOIX : RAL .....	<input type="checkbox"/> 55€

Nom de la société : .....

Réf. client : .....

Tél. 1<sup>er</sup> contact : .....

Tél. 2<sup>ème</sup> contact : .....

Date souhaitée : .....

Enlevé  Livré boutique  Livré sur site :

À envoyer sur : [commande@valentesecurite.fr](mailto:commande@valentesecurite.fr) ou par fax au 01 56 34 24 25

# LUXE STAR / S "CONTROL" 1 VANTAIL - 2 CYLINDRES SANS PÊNE 1/2 TOUR

- ▶ Hauteur cylindre à **1000 mm** du sol
- ▶ Axe cylindre **65 mm** du bord de la porte
- ▶ Avec 8 clés brevetées + cartes d'identification
- ▶ Garniture des deux côtés chromée
- ▶ Blanc signalisation RAL 9016 ou
- ▶ Marron brun sepia RAL 8014



## Cylindre et clés MOBILE CODE 23 A2P \*\*\*



**4 CLÉS S**



Reproduction protégée et carte d'identification



Personnalisable à vos couleurs

**4 CLÉS M**



Reproduction protégée et carte d'identification



## "CONTROL D'ACCÈS"

Cylindre **S** (cylindre d'accès principal)

ouverture unique de ce cylindre

**4 clés de service**

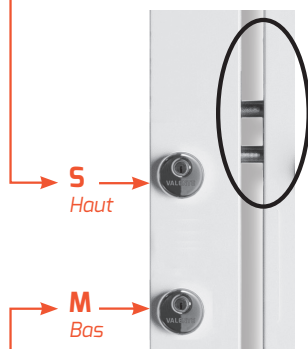

Cylindre **M** (cylindre de condamnation)

ouverture des 2 cylindres avec la même clé

**4 clés maître**

## POINTS HAUT ET BAS

réf: **9HB / S**  
**"CONTROL"**

11 pènes d'ancrage



A2P \*\*\*  
**1025€**

Couleur présentée RAL 8014



# BON DE COMMANDE

LUXE STAR / S "CONTROL"  
1 VANTAIL - 2 CYLINDRES  
SANS PÊNE 1/2 TOUR

**EN 7 ÉTAPES**

## 1 Choix de la Serrure

POINTS HAUT ET BAS  
LUXE STAR 9HB / S "CONTROL"

1025€

## 2 Choix de position

GAUCHE  DROITE

## 3 Choix des dimensions

**INFORMATIONS IMPORTANTES**

**Pour axe protégé cylindre moins de 1000 mm :**

- Version points latéraux (L) hauteur mini **828 mm**
- Version points haut et bas (HB) hauteur mini **922 mm**

Entre l'axe de série à 1000 mm et la nouvelle dimension choisie, la différence est à déduire sur la hauteur totale des capots qui de série sont à 2480 mm

**Pour axe protégé cylindre plus de 1000 mm :**

Capots sur mesure jusqu'à 2480 mm (option)  
jusqu'à 2980 mm (option)  
jusqu'à 3980 mm (option)

**INFO**  
**HAUTEUR MINI**  
**1925 mm**

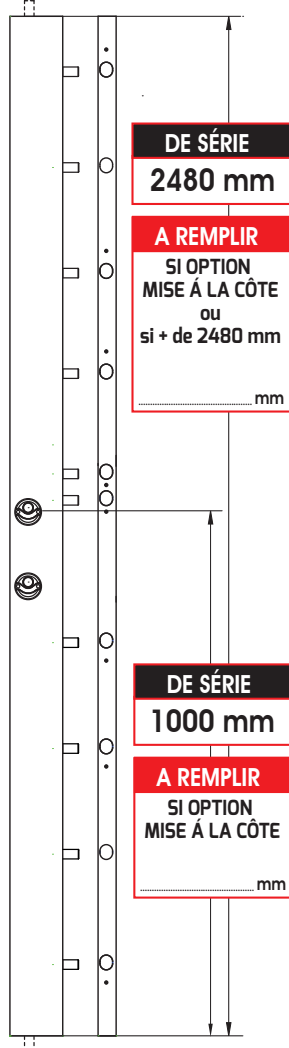

### MISE À LA CÔTE **A REMPLIR**

MISE À LA CÔTE DES CAPOTS  30€

### CAPOTS **A REMPLIR**

SI AXE SUPÉRIEUR À 1000 mm CAPOT + GÂCHE JUSQU'À HAUTEUR 2480 mm	<input type="checkbox"/> 190€
SI AXE SUPÉRIEUR À 1000 mm OU GRANDE HAUTEUR CAPOT + GÂCHE JUSQU'À HAUTEUR 2980 mm	<input type="checkbox"/> 210€
SI AXE SUPÉRIEUR À 1000 mm OU GRANDE HAUTEUR CAPOT + GÂCHE JUSQU'À HAUTEUR 3980 mm	<input type="checkbox"/> 370€

## 4 Choix de la gâche

<b>MÉTALLIQUE</b>	<input type="checkbox"/> COMPRIS	<b>TÉLESCOPIQUE</b>	<input type="checkbox"/> 120€ <input type="checkbox"/> 150€
<b>TÊTIÈRE</b>	<input type="checkbox"/> 80€ <input type="checkbox"/> 100€	<b>RECOUVREMENT + 15 mm</b>	<input type="checkbox"/> 80€ <input type="checkbox"/> 100€

## 5 Choix options Cylindre et clé

PERSONNALISATION - VARIURE 2 CYLINDRES  60€

DE SÉRIE : BLEU - BLANC - ROUGE - VERT / CHOIX COULEUR DE LA TÊTE DES CLÉS  
INSCRIVEZ SUR LA TÊTE DE CLÉ LA LETTRE S OU M

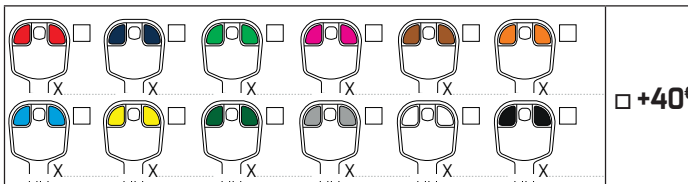

SI ÉPAISSEUR PORTE SUPÉRIEURE À 40 mm

RALLONGES CYLINDRES + PROTÈGES CYLINDRES PAR 5 mm  100€

CYLINDRE DÉBRAYABLE	PAR CYLINDRE	<input type="checkbox"/> S	<input type="checkbox"/> M	<input type="checkbox"/> 30€
CYLINDRE S'ENTROUVRANT S+M	LES 2	<input type="checkbox"/> S	<input type="checkbox"/> M	<input type="checkbox"/> 35€

<b>CLÉ SUPPLÉMENTAIRE À LA 1<sup>ère</sup> COMMANDE</b>	QTÉ CLÉ S	QTÉ CLÉ M	MOBILE CODE 23
VARIÉE SANS PERSONNALISATION	.....	.....	<input type="checkbox"/> 70€
VARIÉE AVEC PERSONNALISATION	.....	.....	<input type="checkbox"/> 35€

## 6 Choix options garniture

**GARNITURE UNE FINITION des deux côtés**

CHROMÉ  DE SÉRIE DORÉ  60€

**GARNITURE DEUX FINITIONS "DUO STAR" (les 2)  80€**

FINITION	CHROMÉ	DORÉ
INTÉRIEUR	<input type="checkbox"/>	<input type="checkbox"/>
EXTÉRIEUR	<input type="checkbox"/>	<input type="checkbox"/>

**DEMI ENSEMBLE BLINDÉ POUR L'EXTÉRIEUR  155€**

FINITION	TIRAGE	BORGNE
ARGENT	<input type="checkbox"/>	<input type="checkbox"/>
CHAMPAGNE	<input type="checkbox"/>	<input type="checkbox"/>

## 7 Choix de la couleur de la serrure

**COULEUR ÉPOXY NUANCIER VALENTE SECURYSTAR**

BLANC SIGNALISATION RAL 9016  COMPRIS  
MARRON BRUN SEPIA RAL 8014  COMPRIS  
213 COLORIS AU CHOIX : RAL .....  30€

Nom de la société : .....

Réf. client : .....

Tél. 1<sup>er</sup> contact : .....

Tél. 2<sup>ème</sup> contact : .....

Date souhaitée : .....

Enlevé  Livré boutique  Livré sur site :

À envoyer sur : [commande@valentesecurite.fr](mailto:commande@valentesecurite.fr) ou par fax au 01 56 34 24 25



# LUXE STAR / S "CONTROL" 2 VANTAUX - 2 CYLINDRES SANS PÊNE 1/2 TOUR

- ▶ Hauteur cylindre à **1000 mm** du sol
- ▶ Axe cylindre **65 mm** du bord de la porte
- ▶ Avec 8 clés brevetées + cartes d'identification
- ▶ Garniture des deux côtés chromée
- ▶ Blanc signalisation RAL 9016 ou
- ▶ Marron brun sepia RAL 8014



## Cylindre et clés MOBILE CODE 23 A2P \*\*\*



**4 CLÉS S**



Reproduction protégée et carte d'identification



Personnalisable à vos couleurs

**4 CLÉS M**



Reproduction protégée et carte d'identification



## "CONTROL D'ACCÈS"

Cylindre **S** (cylindre d'accès principal)

ouverture unique de ce cylindre

**4 clés de service**



**S**  
Haut

**M**  
Bas

Cylindre **M** (cylindre de condamnation)

ouverture des 2 cylindres avec la même clé

**4 clés maître**

## POINTS HAUT ET BAS

réf: **9HB / S RÉPÉTITION 9**  
**"CONTROL"**

11 pènes d'ancrage

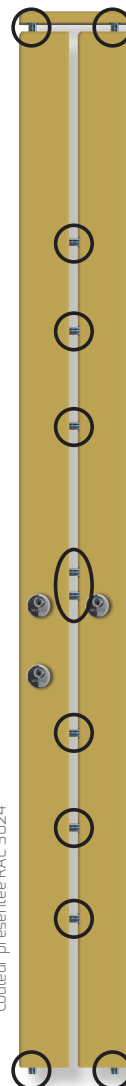

A2P \*\*\*  
**1375€**

Couleur présentée RAL 8014

# BON DE COMMANDE

LUXE STAR / S "CONTROL"  
2 VANTAUX - 2 CYLINDRES  
SANS PÊNE 1/2 TOUR

# EN 6 ÉTAPES

## 1 Choix de la Serrure

POINTS HAUT ET BAS  
LUXE STAR 9HB / S ET GÂCHE RÉPÉTITION 9 "CONTROL"  **1375€**



## 2 Choix de position

GAUCHE  DROITE

## 3 Choix des dimensions

**INFORMATIONS IMPORTANTES**

**Pour axe protège cylindre moins de 1000 mm :**

- Version points latéraux (L) hauteur mini **828 mm**
- Version points haut et bas (HB) hauteur mini **922 mm**

Entre l'axe de série à 1000 mm et la nouvelle dimension choisie, la différence est à déduire sur la hauteur totale des capots qui de série sont à 2480 mm

**Pour axe protège cylindre plus de 1000 mm :**

Capots sur mesure jusqu'à 2480 mm (option)  
jusqu'à 2980 mm (option)  
jusqu'à 3980 mm (option)

**INFO**  
**HAUTEUR MINI**  
**1925 mm**

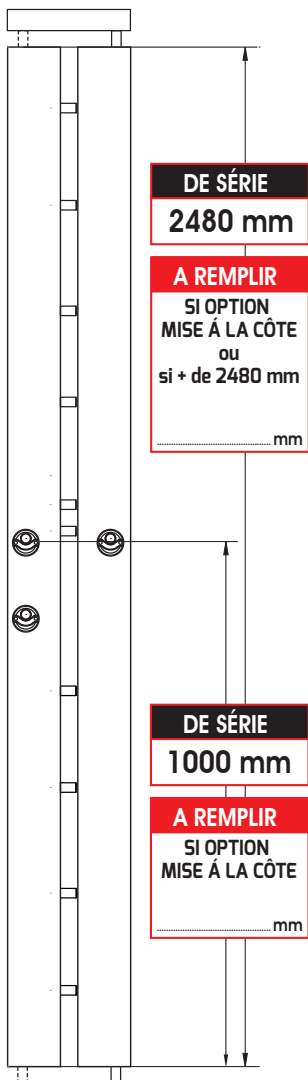

### MISE À LA CÔTE A REMPLIR

MISE À LA CÔTE DES CAPOTS  **60€**

### CAPOTS A REMPLIR

SI AXE SUPÉRIEUR À 1000 mm CAPOT + GÂCHE JUSQU'À HAUTEUR 2480 mm	<input type="checkbox"/> <b>360€</b>
SI AXE SUPÉRIEUR À 1000 mm OU GRANDE HAUTEUR CAPOT + GÂCHE JUSQU'À HAUTEUR 2980 mm	<input type="checkbox"/> <b>400€</b>
SI AXE SUPÉRIEUR À 1000 mm OU GRANDE HAUTEUR CAPOT + GÂCHE JUSQU'À HAUTEUR 3980 mm	<input type="checkbox"/> <b>500€</b>

## 5 Choix options Cylindre et clé

PERSONNALISATION - VARIURE 3 CYLINDRES  **90€**

DE SÉRIE : BLEU - BLANC - ROUGE - VERT / CHOIX COULEUR DE LA TÊTE DES CLÉS  
INSCRIVEZ SUR LA TÊTE DE CLÉ LA LETTRE S OU M

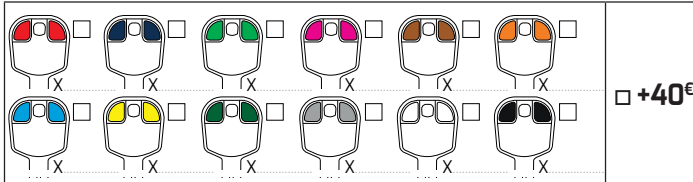

SI ÉPAISSEUR PORTE SUPÉRIEURE À 40 mm

RALLONGES CYLINDRES + PROTÈGES CYLINDRES PAR 5 mm	QTÉ	LES 2
.....	.....	<input type="checkbox"/> <b>100€</b>

CYLINDRE DÉBRAYABLE	PAR CYLINDRE	<input type="checkbox"/> S	<input type="checkbox"/> M	<input type="checkbox"/> <b>30€</b>
CYLINDRE S'ENTROUVRANT S+M	LES 2	<input type="checkbox"/> S	<input type="checkbox"/> M	<input type="checkbox"/> <b>35€</b>

**CLÉ SUPPLÉMENTAIRE À LA 1<sup>ère</sup> COMMANDE**

	QTÉ CLÉ S	QTÉ CLÉ M	MOBILE CODE 23
VARIÉE SANS PERSONNALISATION	.....	.....	<input type="checkbox"/> <b>70€</b>
VARIÉE AVEC PERSONNALISATION	.....	.....	<input type="checkbox"/> <b>35€</b>

## 5 Choix options garniture

**GARNITURE UNE FINITION des deux côtés**

CHROMÉ  **DE SÉRIE** DORÉ  **80€**

**GARNITURE DEUX FINITIONS "DUO STAR" (les 2)  100€**

FINITION	CHROMÉ	DORÉ
INTÉRIEUR	<input type="checkbox"/>	<input type="checkbox"/>
EXTÉRIEUR	<input type="checkbox"/>	<input type="checkbox"/>

**DEMI ENSEMBLE BLINDÉ POUR L'EXTÉRIEUR  155€**

FINITION	TIRAGE	BORGNE
ARGENT	<input type="checkbox"/>	<input type="checkbox"/>
CHAMPAGNE	<input type="checkbox"/>	<input type="checkbox"/>

## 6 Choix de la couleur de la serrure

**COULEUR ÉPOXY NUANCIER VALENTE SECURYSTAR**

BLANC SIGNALISATION RAL 9016  **COMPRIS**  
MARRON BRUN SEPIA RAL 8014  **COMPRIS**  
213 COLORIS AU CHOIX : RAL .....  **55€**

Nom de la société : .....

Réf. client : .....

Tél. 1<sup>er</sup> contact : .....

Tél. 2<sup>ème</sup> contact : .....

Date souhaitée : .....

Enlevé  Livré boutique  Livré sur site :

À envoyer sur : [commande@valentesecurite.fr](mailto:commande@valentesecurite.fr) ou par fax au 01 56 34 24 25

# GIANT STAR / S "CONTROL" 1 VANTAIL - 2 CYLINDRES SANS PÊNE 1/2 TOUR

- ▶ Hauteur cylindre à **1000 mm** du sol
- ▶ Axe cylindre **65 mm** du bord de la porte
- ▶ Avec 8 clés brevetées + cartes d'identification
- ▶ Garniture des deux côtés chromée
- ▶ Blanc signalisation RAL 9016 ou
- ▶ Marron brun sepia RAL 8014



**Cylindre et clés MOBILE CODE 23 A2P \*\*\***



**4 CLÉS S**

Reproduction protégée et carte d'identification



Personnalisable à vos couleurs



**4 CLÉS M**

Reproduction protégée et carte d'identification

## "CONTROL D'ACCÈS"

**Cylindre S (cylindre d'accès principal)**  
ouverture unique de ce cylindre  
**4 clés de service**



**S**  
Haut

**M**  
Bas

**Cylindre M (cylindre de condamnation)**  
ouverture des 2 cylindres avec la même clé  
**4 clés maître**

## POINTS HAUT ET BAS

réf: **12HB / S**  
**"CONTROL"**  
 14 pènes d'ancrage

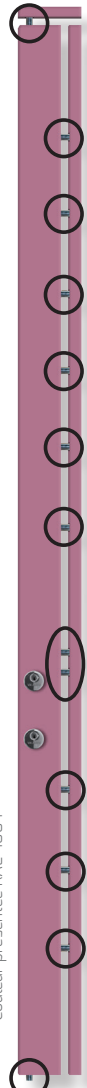

**A2P \*\*\***  
**1500€**

Couleur présentée RAL 4004

# BON DE COMMANDE

GIANT STAR / S "CONTROL"  
1 VANTAIL - 2 CYLINDRES  
SANS PÊNE 1/2 TOUR

**EN 7 ÉTAPES**

## 1 Choix de la Serrure

POINTS HAUT ET BAS  
GIANT STAR 12HB / S "CONTROL"  1500€



## 2 Choix de position

GAUCHE  DROITE

## 3 Choix des dimensions

MISE À LA CÔTE  
MISE À LA CÔTE DES CAPOTS  30€

**INFO**  
HAUTEUR MINI  
**10L**  
2420 mm

**INFO**  
HAUTEUR MINI  
**12HB**  
2490 mm

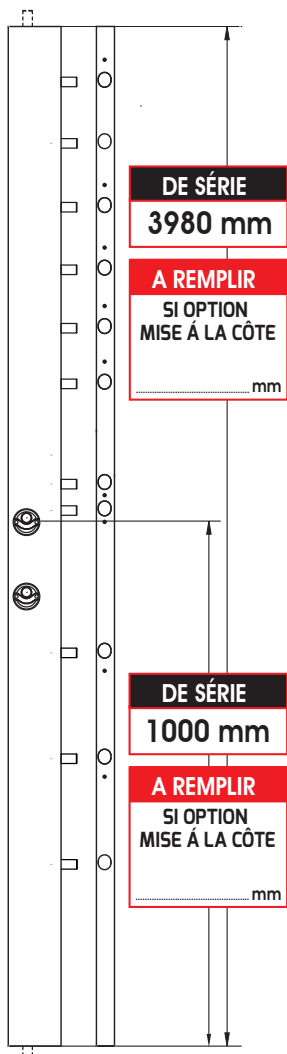

## 4 Choix de la gâche

<b>MÉTALLIQUE</b>	<input type="checkbox"/> COMPRIS	<input type="checkbox"/>	<b>TÉLESCOPIQUE</b>	<input type="checkbox"/>
			HT. 2480 mm <input type="checkbox"/> 220€	
			HT. 2980 mm <input type="checkbox"/> 250€	
<b>TÊTIÈRE</b>		<input type="checkbox"/>	<b>RECOUVREMENT + 15 mm</b>	<input type="checkbox"/>
HT. 2480 mm <input type="checkbox"/> 180€			HT. 2480 mm <input type="checkbox"/> 180€	
HT. 2980 mm <input type="checkbox"/> 200€			HT. 2980 mm <input type="checkbox"/> 200€	

## 5 Choix options Cylindre et clé

PERSONNALISATION - VARIURE 2 CYLINDRES  60€

DE SÉRIE : BLEU - BLANC - ROUGE - VERT / CHOIX COULEUR DE LA TÊTE DES CLÉS  
INSCRIVEZ SUR LA TÊTE DE CLÉ LA LETTRE S OU M

+40€

SI ÉPAISSEUR PORTE SUPÉRIEURE À 40 mm

RALLONGES CYLINDRES + PROTÈGES CYLINDRES PAR 5 mm	QTÉ	LES 2
.....	.....	<input type="checkbox"/> 100€

CYLINDRE DÉBRAYABLE	PAR CYLINDRE	<input type="checkbox"/> S	<input type="checkbox"/> M	<input type="checkbox"/> 30€
CYLINDRE S'ENTROUVRANT S+M	LES 2	<input type="checkbox"/> S	<input type="checkbox"/> M	<input type="checkbox"/> 35€

**CLÉ SUPPLÉMENTAIRE À LA 1<sup>ère</sup> COMMANDE**

	QTÉ CLÉ S	QTÉ CLÉ M	MOBILE CODE 23
VARIÉE SANS PERSONNALISATION	.....	.....	<input type="checkbox"/> 70€
VARIÉE AVEC PERSONNALISATION	.....	.....	<input type="checkbox"/> 35€

## 6 Choix options garniture

**GARNITURE UNE FINITION des deux côtés**

CHROMÉ  DE SÉRIE DORÉ  60€

**GARNITURE DEUX FINITIONS "DUO STAR" (les 2)  80€**

FINITION	CHROMÉ	DORÉ
INTÉRIEUR	<input type="checkbox"/>	<input type="checkbox"/>
EXTÉRIEUR	<input type="checkbox"/>	<input type="checkbox"/>

**DEMI ENSEMBLE BLINDÉ POUR L'EXTÉRIEUR  155€**

FINITION	TIRAGE	BORGNE
ARGENT	<input type="checkbox"/>	<input type="checkbox"/>
CHAMPAGNE	<input type="checkbox"/>	<input type="checkbox"/>

## 7 Choix de la couleur de la serrure

**COULEUR ÉPOXY NUANCIER VALENTE SECURYSTAR**

BLANC SIGNALISATION RAL 9016  COMPRIS  
MARRON BRUN SEPIA RAL 8014  COMPRIS  
213 COLORIS AU CHOIX : RAL .....  30€

Nom de la société : .....

Réf. client : .....

Tél. 1<sup>er</sup> contact : .....

Tél. 2<sup>ème</sup> contact : .....

Date souhaitée : .....

Enlevé  Livré boutique  Livré sur site :

.....

.....

À envoyer sur : [commande@valentesecurite.fr](mailto:commande@valentesecurite.fr) ou par fax au 01 56 34 24 25



# GIANT STAR / S "CONTROL" 2 VANTAUX - 2 CYLINDRES SANS PÊNE 1/2 TOUR

- ▶ Hauteur cylindre à **1000 mm** du sol
- ▶ Axe cylindre **65 mm** du bord de la porte
- ▶ Avec 8 clés brevetées + cartes d'identification
- ▶ Garniture des deux côtés chromée
- ▶ Blanc signalisation RAL 9016 ou
- ▶ Marron brun sepia RAL 8014



## Cylindre et clés MOBILE CODE 23 A2P \*\*\*



**4 CLÉS S**



Reproduction protégée et carte d'identification



Personnalisable à vos couleurs

**4 CLÉS M**



Reproduction protégée et carte d'identification



## "CONTROL D'ACCÈS"

**Cylindre S** (cylindre d'accès principal)  
ouverture unique de ce cylindre  
**4 clés de service**

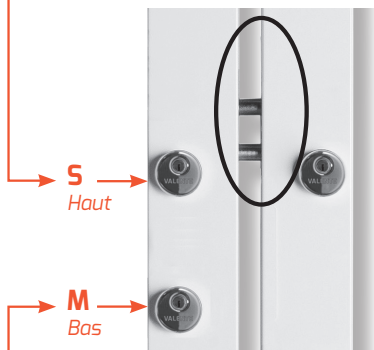

**Cylindre M** (cylindre de condamnation)  
ouverture des 2 cylindres avec la même clé  
**4 clés maître**

## POINTS HAUT ET BAS

réf: **12HB /S RÉPÉTITION 12**  
**"CONTROL"**

14 pènes d'ancrage



A2P \*\*\*  
**2325€**

Couleur présentée RAL 6005

# BON DE COMMANDE

GIANT STAR / S "CONTROL"  
2 VANTAUX - 2 CYLINDRES  
SANS PÊNE 1/2 TOUR

**EN 6 ÉTAPES**

## 1 Choix de la Serrure

POINTS HAUT ET BAS  
GIANT STAR 12HB / S ET GÂCHE RÉPÉTITION 12 "CONTROL"  **2325€**

## 2 Choix de position

GAUCHE  DROITE

## 3 Choix des dimensions

### MISE À LA CÔTE

MISE À LA CÔTE DES CAPOTS  **60€**

**INFO**  
HAUTEUR MINI  
**10L**  
2420 mm

**INFO**  
HAUTEUR MINI  
**12HB**  
2490 mm

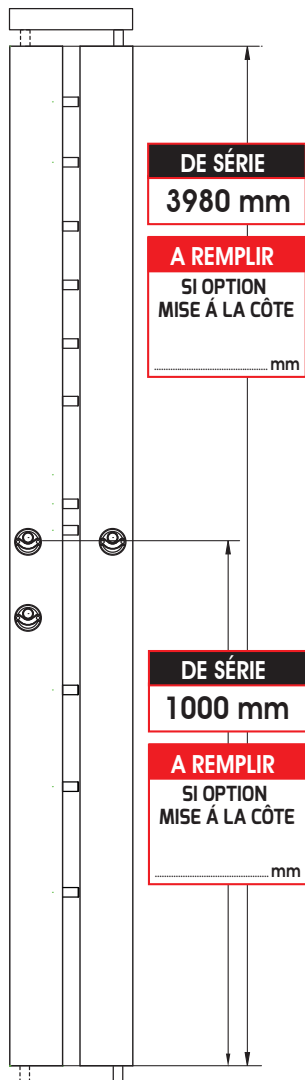

## 5 Choix options Cylindre et clé

PERSONNALISATION - VARIURE 3 CYLINDRES  **90€**

DE SÉRIE : BLEU - BLANC - ROUGE - VERT / CHOIX COULEUR DE LA TÊTE DES CLÉS  
INSCRIVEZ SUR LA TÊTE DE CLÉ LA LETTRE S OU M

+40€

SI ÉPAISSEUR PORTE SUPÉRIEURE À 40 mm

RALLONGES CYLINDRES + PROTÈGES CYLINDRES PAR 5 mm	QTÉ	LES 2
.....	.....	<input type="checkbox"/> <b>100€</b>

CYLINDRE DÉBRAYABLE	PAR CYLINDRE	<input type="checkbox"/> S	<input type="checkbox"/> M	<input type="checkbox"/> <b>30€</b>
CYLINDRE S'ENTROUVRANT S+M	LES 2	<input type="checkbox"/> S	<input type="checkbox"/> M	<input type="checkbox"/> <b>35€</b>

<b>CLÉ SUPPLÉMENTAIRE À LA 1<sup>ère</sup> COMMANDE</b>	QTÉ CLÉ S	QTÉ CLÉ M	MOBILE CODE 23
VARIÉE SANS PERSONNALISATION	.....	.....	<input type="checkbox"/> <b>70€</b>
VARIÉE AVEC PERSONNALISATION	.....	.....	<input type="checkbox"/> <b>35€</b>

## 6 Choix options garniture

### GARNITURE UNE FINITION des deux côtés

CHROMÉ  **DE SÉRIE** DORÉ  **80€**

### GARNITURE DEUX FINITIONS "DUO STAR" (les 2) **100€**

FINITION	CHROMÉ	DORÉ
INTÉRIEUR	<input type="checkbox"/>	<input type="checkbox"/>
EXTÉRIEUR	<input type="checkbox"/>	<input type="checkbox"/>

### DEMI ENSEMBLE BLINDÉ POUR L'EXTÉRIEUR **155€**

FINITION	TIRAGE	BORGNE
ARGENT	<input type="checkbox"/>	<input type="checkbox"/>
CHAMPAGNE	<input type="checkbox"/>	<input type="checkbox"/>

## 7 Choix de la couleur de la serrure

**COULEUR ÉPOXY NUANCIER VALENTE SECURYSTAR**

BLANC SIGNALISATION RAL 9016  **COMPRIS**  
MARRON BRUN SEPIA RAL 8014  **COMPRIS**  
213 COLORIS AU CHOIX : RAL .....  **55€**

Nom de la société : .....

Réf. client : .....

Tél. 1<sup>er</sup> contact : .....

Tél. 2<sup>ème</sup> contact : .....

Date souhaitée : .....

Enlevé  Livré boutique  Livré sur site :

À envoyer sur : [commande@valentesecurite.fr](mailto:commande@valentesecurite.fr) ou par fax au 01 56 34 24 25

# VOLT STAR "CONTROL"

1 VANTAIL - 2 CYLINDRES  
AVEC GÂCHE ÉLECTRIQUE

- ▶ Hauteur cylindre à **993 mm** du sol
- ▶ Axe cylindre **65 mm** du bord de la porte
- ▶ Avec 8 clés brevetées + cartes d'identification
- ▶ Garniture des deux côtés chromée
- ▶ Blanc signalisation RAL 9016 ou
- ▶ Marron brun sepia RAL 8014



## Cylindre et clés MOBILE CODE 21/L A2P\*



**4 CLÉS S**



Reproduction protégée et carte d'identification



Personnalisable à vos couleurs

**4 CLÉS M**



Reproduction protégée et carte d'identification



## "CONTROL D'ACCÈS"

Cylindre **S** (cylindre d'accès principal)  
ouverture unique de ce cylindre

**4 clés de service**



**S**  
Haut  
**M**  
Bas

Cylindre **M** (cylindre de condamnation)  
ouverture des 2 cylindres  
avec la même clé

**4 clés maître**

## POINTS HAUT ET BAS

réf: **5HB**  
"CONTROL"

7 pènes d'ancrage

réf: **7HB**  
"CONTROL"

9 pènes d'ancrage



A2P\*  
**1025€**

Couleur présentée RAL 6002



A2P\*  
**1125€**

Couleur présentée RAL 6002

## TIRANT = POUSSANT



position porte en tirant



en cours de retournement à l'aide d'une pince



position porte en poussant

Pêne 1/2 tour  
**réversible**  
**breveté**

**pas de perte**  
**de certification**

## GÂCHE ÉLECTRIQUE

**1 temps, 2 temps ou à rupture**

Gauche

**TIRANT**

Droite



Gauche

**POUSSANT**

Droite



# BON DE COMMANDE

**VOLT STAR "CONTROL"**  
1 VANTAIL - 2 CYLINDRES  
AVEC GÂCHE ÉLECTRIQUE

**EN 7 ÉTAPES**

## 1 Choix de la Serrure

POINTS HAUT ET BAS	
VOLT STAR 5HB "CONTROL"	<input type="checkbox"/> 1025€
VOLT STAR 7HB "CONTROL"	<input type="checkbox"/> 1125€

## 2 Choix de position et du sens

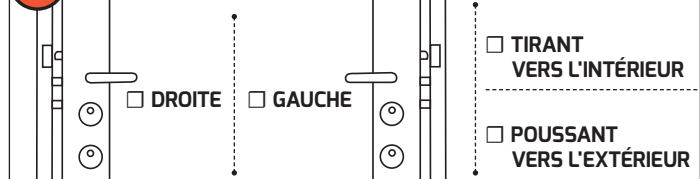

## 3 Choix des dimensions

**INFORMATIONS IMPORTANTES**

**Pour axe protégé cylindre moins de 993 mm :**

- Version points latéraux (L) hauteur mini **828 mm**
- Version points haut et bas (HB) hauteur mini **922 mm**

Entre l'axe de série à 993 mm et la nouvelle dimension choisie, la différence est à déduire sur la hauteur totale des capots qui de série sont à 2480 mm

**Pour axe protégé cylindre plus de 993 mm :**

Capots sur mesure jusqu'à 2480 mm (option)  
jusqu'à 2980 mm (option)  
jusqu'à 3980 mm (option)

**INFO**  
**HAUTEUR MINI**  
**1925 mm**

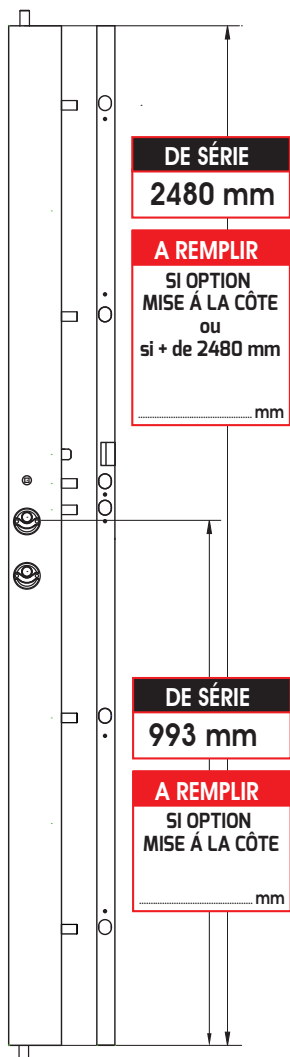

### MISE À LA CÔTE **A REMPLIR**

MISE À LA CÔTE DES CAPOTS	<input type="checkbox"/> 30€
---------------------------	------------------------------

### CAPOTS **A REMPLIR**

SI AXE SUPÉRIEUR À 993 mm CAPOT + GÂCHE JUSQU'À HAUTEUR 2480 mm	<input type="checkbox"/> 190€
SI AXE SUPÉRIEUR À 993 mm OU GRANDE HAUTEUR CAPOT + GÂCHE JUSQU'À HAUTEUR 2980 mm	<input type="checkbox"/> 210€
SI AXE SUPÉRIEUR À 993 mm OU GRANDE HAUTEUR CAPOT + GÂCHE JUSQU'À HAUTEUR 3980 mm	<input type="checkbox"/> 370€

## 4 Choix de la gâche

<b>MÉTALLIQUE</b>		<b>TÉLESCOPIQUE</b>	
<input type="checkbox"/> COMPRIS		HT. 2480 mm <input type="checkbox"/> 120€	
		HT. 2980 mm <input type="checkbox"/> 150€	
<b>TÊTIÈRE</b>		<b>RECOUVREMENT + 15 mm</b>	
HT. 2480 mm <input type="checkbox"/> 80€		HT. 2480 mm <input type="checkbox"/> 80€	
HT. 2980 mm <input type="checkbox"/> 100€		HT. 2980 mm <input type="checkbox"/> 100€	

## 5 Choix options Cylindre et clé

### TYPE D'ALIMENTATION

1 TEMPS <input type="checkbox"/> DE SÉRIE	2 TEMPS <input type="checkbox"/> DE SÉRIE	À RUPTURE <input type="checkbox"/> +60€
---	---	---

PERSONNALISATION - VARIURE 2 CYLINDRES	<input type="checkbox"/> 60€
--	------------------------------

DE SÉRIE : BLEU - BLANC - ROUGE - VERT / CHOIX COULEUR DE LA TÊTE DES CLÉS  
INSCRIVEZ SUR LA TÊTE DE CLÉ LA LETTRE S OU M

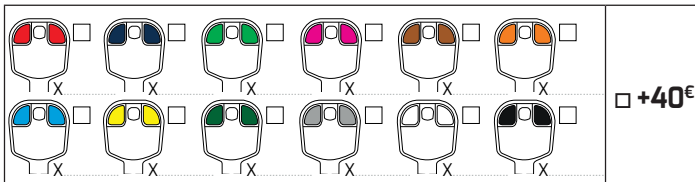

SI ÉPAISSEUR PORTE SUPÉRIEURE À 40 mm	QTÉ	LES 2
RALLONGES CYLINDRES + PROTÈGES CYLINDRES PAR 5 mm	.....	<input type="checkbox"/> 100€

CYLINDRE DÉBRAYABLE	PAR CYLINDRE	<input type="checkbox"/> S	<input type="checkbox"/> M	<input type="checkbox"/> 30€
CYLINDRE S'ENTROUVRANT S+M	LES 2	<input type="checkbox"/> S	<input type="checkbox"/> M	<input type="checkbox"/> 35€

### CLÉ SUPPLÉMENTAIRE À LA 1<sup>ère</sup> COMMANDE

	QTÉ CLÉ S	QTÉ CLÉ M	MOBILE CODE 21/L
VARIÉE SANS PERSONNALISATION	.....	.....	<input type="checkbox"/> 50€
VARIÉE AVEC PERSONNALISATION	.....	.....	<input type="checkbox"/> 25€

## 6 Choix options garniture

### GARNITURE UNE FINITION des deux côtés

CHROMÉ <input type="checkbox"/> DE SÉRIE	DORÉ <input type="checkbox"/> 100€
--	------------------------------------

### GARNITURE DEUX FINITIONS "DUO STAR" (les 2) 120€

FINITION	CHROMÉ	DORÉ
INTÉRIEUR	<input type="checkbox"/>	<input type="checkbox"/>
EXTÉRIEUR	<input type="checkbox"/>	<input type="checkbox"/>

### DOUBLE BÉQUILLE

FINITION	<input type="checkbox"/> CHROMÉ 65€	<input type="checkbox"/> DORÉ 85€
----------	-------------------------------------	-----------------------------------

### DEMI ENSEMBLE BLINDÉ POUR L'EXTÉRIEUR 155€

FINITION	TIRAGE	BÉQUILLE	BORGNE
ARGENT	<input type="checkbox"/>	<input type="checkbox"/>	<input type="checkbox"/>
CHAMPAGNE	<input type="checkbox"/>	<input type="checkbox"/>	<input type="checkbox"/>

## 7 Choix de la couleur de la serrure

<b>COULEUR ÉPOXY NUANCIER VALENTE SECURYSTAR</b>	
BLANC SIGNALISATION RAL 9016	<input type="checkbox"/> COMPRIS
MARRON BRUN SEPIA RAL 8014	<input type="checkbox"/> COMPRIS
213 COLORIS AU CHOIX : RAL .....	<input type="checkbox"/> 30€

Nom de la société : .....

Réf. client : .....

Tél. 1<sup>er</sup> contact : .....

Tél. 2<sup>ème</sup> contact : .....

Date souhaitée : .....

Enlevé  Livré boutique  Livré sur site :

.....

.....

À envoyer sur : [commande@valentesecurite.fr](mailto:commande@valentesecurite.fr) ou par fax au 01 56 34 24 25



# VOLT STAR "CONTROL" 2 VANTAUX - 2 CYLINDRES AVEC GÂCHE ÉLECTRIQUE

- ▶ Hauteur cylindre à **993 mm** du sol
- ▶ Axe cylindre **65 mm** du bord de la porte
- ▶ Avec 8 clés brevetées + cartes d'identification
- ▶ Garniture des deux côtés chromée
- ▶ Blanc signalisation RAL 9016 ou
- ▶ Marron brun sepia RAL 8014



## Cylindre et clés MOBILE CODE 21/L AZP\*

4 CLÉS **S**



Reproduction protégée et carte d'identification



Personnalisable à vos couleurs

4 CLÉS **M**



Reproduction protégée et carte d'identification



## Serrure + gâche répétition électrique OUVERTURE MÊME CLÉ

### "CONTROL D'ACCÈS"

2 cylindres **S + M**

Cylindre **S** (cylindre du haut) → **S** → **Haut**  
ouvrant uniquement ce cylindre  
3 clés de service

Cylindre **M** (cylindre du bas) → **M** → **Bas**  
ouverture des 2 cylindres  
3 clés maître

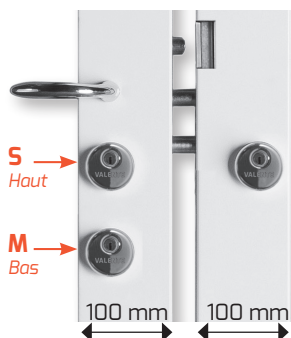

### SYMÉTRIE ABSOLUE

Avec gâche électrique incorporée

## POINTS HAUT ET BAS

réf: **5HB**  
RÉPÉTITION **5**  
"CONTROL"

7 pènes d'ancrage

réf: **7HB**  
RÉPÉTITION **7**  
"CONTROL"

9 pènes d'ancrage

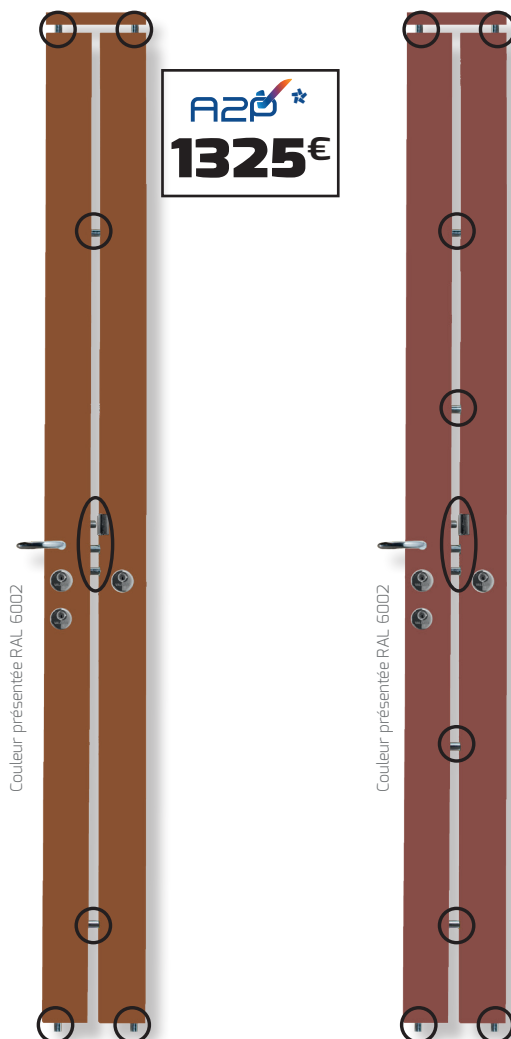

AZP\*  
**1325€**

AZP\*  
**1425€**

## GÂCHE ÉLECTRIQUE 1 temps, 2 temps ou à rupture

Gauche

**TIRANT**

Droite



Gauche

**POUSSANT**

Droite



# BON DE COMMANDE

**VOLT STAR "CONTROL"**  
2 VANTAUX - 2 CYLINDRES  
AVEC GÂCHE ÉLECTRIQUE

# EN 6 ÉTAPES

## 1 Choix de la Serrure

POINTS HAUT ET BAS	
VOLT STAR 5HB "CONTROL" ET GÂCHE RÉPÉTITION 5	<input type="checkbox"/> 1325€
VOLT STAR 7HB "CONTROL" ET GÂCHE RÉPÉTITION 7	<input type="checkbox"/> 1425€

## 2 Choix de position et du sens



## 3 Choix des dimensions

### INFORMATIONS IMPORTANTES

Pour axe protégé cylindre  
moins de 993 mm :

- Version points latéraux (L)  
hauteur mini **828 mm**
- Version points haut et bas (HB)  
hauteur mini **922 mm**

Entre l'axe de série à 993 mm  
et la nouvelle dimension choisie,  
la différence est à déduire sur  
la hauteur totale des capots  
qui de série sont à 2480 mm

Pour axe protégé cylindre  
plus de 993 mm :

Capots sur mesure  
jusqu'à 2480 mm (option)  
jusqu'à 2980 mm (option)  
jusqu'à 3980 mm (option)

**INFO**  
**HAUTEUR MINI**  
**1925 mm**

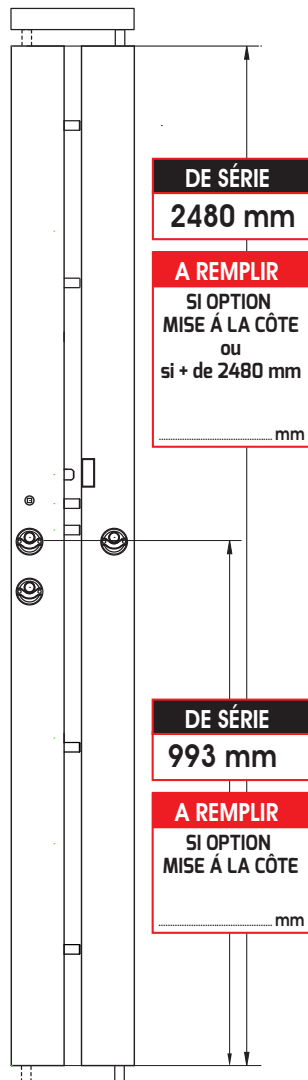

<b>MISE À LA CÔTE</b>	<b>A REMPLIR</b>
MISE À LA CÔTE DES CAPOTS	<input type="checkbox"/> 60€

<b>CAPOTS</b>	<b>A REMPLIR</b>
SI AXE SUPÉRIEUR À 993 mm CAPOT + GÂCHE JUSQU'À HAUTEUR 2480 mm	<input type="checkbox"/> 360€
SI AXE SUPÉRIEUR À 993 mm OU GRANDE HAUTEUR CAPOT + GÂCHE JUSQU'À HAUTEUR 2980 mm	<input type="checkbox"/> 400€
SI AXE SUPÉRIEUR À 993 mm OU GRANDE HAUTEUR CAPOT + GÂCHE JUSQU'À HAUTEUR 3980 mm	<input type="checkbox"/> 500€

## 4 Choix options Cylindre et clé

<b>TYPE D'ALIMENTATION</b>			
1 TEMPS	<input type="checkbox"/> DE SÉRIE	2 TEMPS	<input type="checkbox"/> DE SÉRIE
À RUPTURE		<input type="checkbox"/> +60€	
PERSONNALISATION - VARIURE 3 CYLINDRES			<input type="checkbox"/> 90€

DE SÉRIE : BLEU - BLANC - ROUGE - VERT / CHOIX COULEUR DE LA TÊTE DES CLÉS  
INSCRIVEZ SUR LA TÊTE DE CLÉ LA LETTRE S OU M

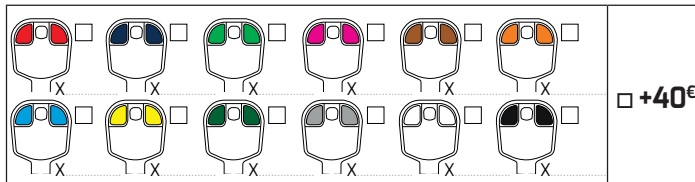

SI ÉPAISSEUR PORTE SUPÉRIEURE À 40 mm	QTÉ	LES 2
RALLONGES CYLINDRES + PROTÈGES CYLINDRES PAR 5 mm	.....	<input type="checkbox"/> 100€

CYLINDRE DÉBRAYABLE	PAR CYLINDRE	<input type="checkbox"/> S	<input type="checkbox"/> M	<input type="checkbox"/> 30€
CYLINDRE S'ENTROUVRANT S+M	LES 2	<input type="checkbox"/> S	<input type="checkbox"/> M	<input type="checkbox"/> 35€

<b>CLÉ SUPPLÉMENTAIRE</b> <b>À LA 1<sup>ère</sup> COMMANDE</b>	QTÉ CLÉ S	QTÉ CLÉ M	MOBILE CODÉ 21/L
VARIÉE SANS PERSONNALISATION	.....	.....	<input type="checkbox"/> 50€
VARIÉE AVEC PERSONNALISATION	.....	.....	<input type="checkbox"/> 25€

## 5 Choix options garniture

<b>GARNITURE UNE FINITION</b> des deux côtés	
CHROMÉ	<input type="checkbox"/> DE SÉRIE
DORÉ	<input type="checkbox"/> 120€

<b>GARNITURE DEUX FINITIONS "DUO STAR"</b> (les 2) <input type="checkbox"/> 140€		
FINITION	CHROMÉ	DORÉ
INTÉRIEUR	<input type="checkbox"/>	<input type="checkbox"/>
EXTÉRIEUR	<input type="checkbox"/>	<input type="checkbox"/>

<b>DOUBLE BÉQUILLE</b>		
FINITION	<input type="checkbox"/> CHROMÉ	<input type="checkbox"/> DORÉ
	65€	85€

<b>DEMI ENSEMBLE BLINDÉ POUR L'EXTÉRIEUR</b> <input type="checkbox"/> 155€			
FINITION	TIRAGE	BÉQUILLE	BORGNE
ARGENT	<input type="checkbox"/>	<input type="checkbox"/>	<input type="checkbox"/>
CHAMPAGNE	<input type="checkbox"/>	<input type="checkbox"/>	<input type="checkbox"/>

## 6 Choix de la couleur de la serrure

<b>COULEUR ÉPOXY NUANCIER VALENTE SECURYSTAR</b>	
BLANC SIGNALISATION RAL 9016	<input type="checkbox"/> COMPRIS
MARRON BRUN SEPIA RAL 8014	<input type="checkbox"/> COMPRIS
213 COLORIS AU CHOIX : RAL .....	<input type="checkbox"/> 55€

Nom de la société : .....

Réf. client : .....

Tél. 1<sup>er</sup> contact : .....

Tél. 2<sup>ème</sup> contact : .....

Date souhaitée : .....

Enlevé  Livré boutique  Livré sur site :

.....

.....

À envoyer sur : [commande@valentesecurite.fr](mailto:commande@valentesecurite.fr) ou par fax au 01 56 34 24 25

# ÉLECTRIC STAR "CONTROL" 1 VANTAIL - 2 CYLINDRES AVEC GÂCHE ÉLECTRIQUE

- ▶ Hauteur cylindre à **993 mm** du sol
- ▶ Axe cylindre **65 mm** du bord de la porte
- ▶ Avec 8 clés brevetées + cartes d'identification
- ▶ Garniture des deux côtés chromée
- ▶ Blanc signalisation RAL 9016 ou
- ▶ Marron brun sepia RAL 8014



## "CONTROL D'ACCÈS"

**Cylindre S** (cylindre d'accès principal)  
ouverture unique de ce cylindre  
**4 clés de service**

**Cylindre M** (cylindre de condamnation)  
ouverture des 2 cylindres  
avec la même clé  
**4 clés maître**



## Cylindre et clés MOBILE CODE 23 A2P \*\*\*



Personnalisable à vos couleurs

## TIRANT = POUSSANT



position porte en tirant



en cours de retournement à l'aide d'une pince



position porte en poussant

Pêne 1/2 tour réversible breveté

pas de perte de certification

## GÂCHE ÉLECTRIQUE 1 temps, 2 temps ou à rupture

### TIRANT

Gauche

Droite



### POUSSANT

Gauche

Droite



## POINTS HAUT ET BAS

réf: **5HB**  
"CONTROL"

7 pênes d'ancrage



A2P \*\*\*  
**1125€**

réf: **7HB**  
"CONTROL"

9 pênes d'ancrage



A2P \*\*\*  
**1150€**

réf: **9HB**  
"CONTROL"

11 pênes d'ancrage



A2P \*\*\*  
**1375€**

# BON DE COMMANDE

ÉLECTRIC STAR "CONTROL"  
1 VANTAIL - 2 CYLINDRES  
AVEC GÂCHE ÉLECTRIQUE

**EN 7 ÉTAPES**

## 1 Choix de la Serrure

POINTS HAUT ET BAS	
ÉLECTRIC STAR 5HB "CONTROL"	<input type="checkbox"/> 1125€
ÉLECTRIC STAR 7HB "CONTROL"	<input type="checkbox"/> 1150€
ÉLECTRIC STAR 9HB "CONTROL"	<input type="checkbox"/> 1375€

## 2 Choix de position et du sens

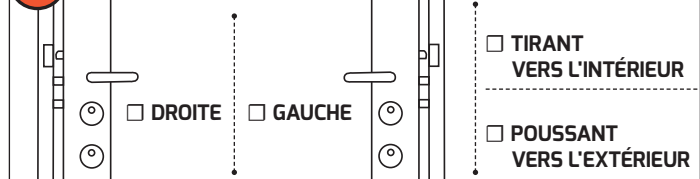

## 3 Choix des dimensions

**INFORMATIONS IMPORTANTES**

**Pour axe protégé cylindre moins de 993 mm :**

- Version points latéraux (L) hauteur mini **828 mm**
- Version points haut et bas (HB) hauteur mini **922 mm**

Entre l'axe de série à 993 mm et la nouvelle dimension choisie, la différence est à déduire sur la hauteur totale des capots qui de série sont à 2480 mm

**Pour axe protégé cylindre plus de 993 mm :**

Capots sur mesure jusqu'à 2480 mm (option)  
jusqu'à 2980 mm (option)  
jusqu'à 3980 mm (option)

**INFO**  
**HAUTEUR MINI**  
**1925 mm**

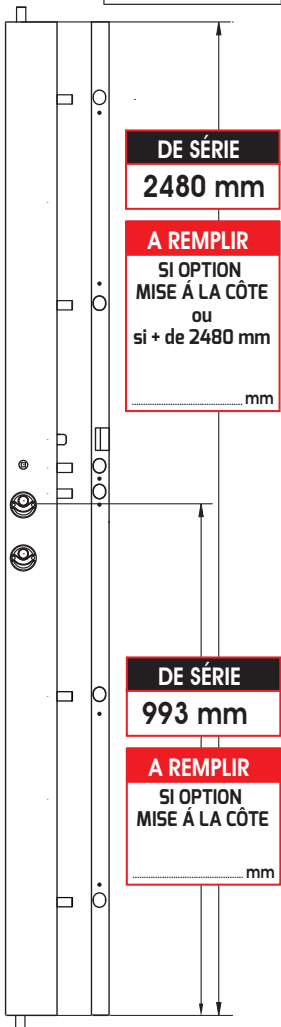

### MISE À LA CÔTE A REMPLIR

MISE À LA CÔTE DES CAPOTS	<input type="checkbox"/> 30€
---------------------------	------------------------------

### CAPOTS A REMPLIR

SI AXE SUPÉRIEUR À 993 mm CAPOT + GÂCHE JUSQU'À HAUTEUR 2480 mm	<input type="checkbox"/> 190€
SI AXE SUPÉRIEUR À 993 mm OU GRANDE HAUTEUR CAPOT + GÂCHE JUSQU'À HAUTEUR 2980 mm	<input type="checkbox"/> 210€
SI AXE SUPÉRIEUR À 993 mm OU GRANDE HAUTEUR CAPOT + GÂCHE JUSQU'À HAUTEUR 3980 mm	<input type="checkbox"/> 370€

## 4 Choix de la gâche

<b>MÉTALLIQUE</b>		<b>TÉLESCOPIQUE</b>	
<input type="checkbox"/> COMPRIS		HT. 2480 mm <input type="checkbox"/> 120€	
		HT. 2980 mm <input type="checkbox"/> 150€	
<b>TÊTIÈRE</b>		<b>RECOUVREMENT + 15 mm</b>	
HT. 2480 mm <input type="checkbox"/> 80€		HT. 2480 mm <input type="checkbox"/> 80€	
HT. 2980 mm <input type="checkbox"/> 100€		HT. 2980 mm <input type="checkbox"/> 100€	

## 5 Choix options Cylindre et clé

### TYPE D'ALIMENTATION

1 TEMPS <input type="checkbox"/> DE SÉRIE	2 TEMPS <input type="checkbox"/> DE SÉRIE	À RUPTURE <input type="checkbox"/> +60€
---	---	---

PERSONNALISATION - VARIURE 2 CYLINDRES	<input type="checkbox"/> 60€
--	------------------------------

DE SÉRIE : BLEU - BLANC - ROUGE - VERT / CHOIX COULEUR DE LA TÊTE DES CLÉS  
INSCRIVEZ SUR LA TÊTE DE CLÉ LA LETTRE S OU M

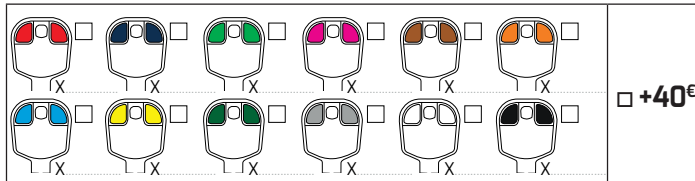

SI ÉPAISSEUR PORTE SUPÉRIEURE À 40 mm	QTÉ	LES 2
RALLONGES CYLINDRES + PROTÈGES CYLINDRES PAR 5 mm	.....	<input type="checkbox"/> 100€

CYLINDRE DÉBRAYABLE	PAR CYLINDRE	<input type="checkbox"/> S	<input type="checkbox"/> M	<input type="checkbox"/> 30€
CYLINDRE S'ENTROUVRANT S+M	LES 2	<input type="checkbox"/> S	<input type="checkbox"/> M	<input type="checkbox"/> 35€

### CLÉ SUPPLÉMENTAIRE À LA 1<sup>ère</sup> COMMANDE

VARIÉE SANS PERSONNALISATION	QTÉ CLÉ S	QTÉ CLÉ M	MOBILE CODE 23
VARIÉE AVEC PERSONNALISATION	.....	.....	<input type="checkbox"/> 70€ <input type="checkbox"/> 35€

## 6 Choix options garniture

### GARNITURE UNE FINITION des deux côtés

CHROMÉ <input type="checkbox"/> DE SÉRIE	DORÉ <input type="checkbox"/> 100€
--	------------------------------------

### GARNITURE DEUX FINITIONS "DUO STAR" (les 2) 120€

FINITION	CHROMÉ	DORÉ
INTÉRIEUR	<input type="checkbox"/>	<input type="checkbox"/>
EXTÉRIEUR	<input type="checkbox"/>	<input type="checkbox"/>

### DOUBLE BÉQUILLE

FINITION	<input type="checkbox"/> CHROMÉ 65€	<input type="checkbox"/> DORÉ 85€
----------	-------------------------------------	-----------------------------------

### DEMI ENSEMBLE BLINDÉ POUR L'EXTÉRIEUR 155€

FINITION	TIRAGE	BÉQUILLE	BORGNE
ARGENT	<input type="checkbox"/>	<input type="checkbox"/>	<input type="checkbox"/>
CHAMPAGNE	<input type="checkbox"/>	<input type="checkbox"/>	<input type="checkbox"/>

## 7 Choix de la couleur de la serrure

<b>COULEUR ÉPOXY NUANCIER VALENTE SECURYSTAR</b>	
BLANC SIGNALISATION RAL 9016	<input type="checkbox"/> COMPRIS
MARRON BRUN SEPIA RAL 8014	<input type="checkbox"/> COMPRIS
213 COLORIS AU CHOIX : RAL .....	<input type="checkbox"/> 30€

Nom de la société : .....

Réf. client : .....

Tél. 1<sup>er</sup> contact : .....

Tél. 2<sup>ème</sup> contact : .....

Date souhaitée : .....

Enlevé  Livré boutique  Livré sur site :

.....

.....

À envoyer sur : [commande@valentesecurite.fr](mailto:commande@valentesecurite.fr) ou par fax au 01 56 34 24 25



# ÉLECTRIC STAR "CONTROL" 2 VANTAUX - 2 CYLINDRES AVEC GÂCHE ÉLECTRIQUE

- ▶ Hauteur cylindre à **993 mm** du sol
- ▶ Axe cylindre **65 mm** du bord de la porte
- ▶ Avec 8 clés brevetées + cartes d'identification
- ▶ Garniture des deux côtés chromée
- ▶ Blanc signalisation RAL 9016 ou
- ▶ Marron brun sepia RAL 8014



## TIRANT = POUSSANT



position porte en tirant



en cours de retournement à l'aide d'une pince



position porte en poussant

Pêne 1/2 tour réversible breveté

pas de perte de certification

## Cylindre et clés MOBILE CODE 23 A2P \*\*\*



4 CLÉS S



Reproduction protégée et carte d'identification



4 CLÉS M



Reproduction protégée et carte d'identification



Personnalisable à vos couleurs

## Serrure + gâche répétition électrique OUVERTURE MÊME CLÉ

### "CONTROL D'ACCÈS" 2 cylindres S + M

Cylindre S (cylindre du haut) ouvrant uniquement ce cylindre

3 clés de service

100 mm 100 mm

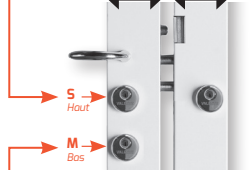

Cylindre M (cylindre du bas) ouverture des 2 cylindres 3 clés maître

## SYMÉTRIE ABSOLUE Avec gâche électrique incorporée

## GÂCHE ÉLECTRIQUE 1 temps, 2 temps ou à rupture TIRANT

Gauche

Droite



## POUSSANT

Gauche

Droite



## POINTS HAUT ET BAS

réf: **5HB**  
RÉPÉTITION 5  
"CONTROL"

7 pènes d'ancrage

A2P \*\*\*  
**1425€**

réf: **7HB**  
RÉPÉTITION 7  
"CONTROL"

9 pènes d'ancrage

A2P \*\*\*  
**1475€**

réf: **9HB**  
RÉPÉTITION 9  
"CONTROL"

11 pènes d'ancrage

A2P \*\*\*  
**1725€**

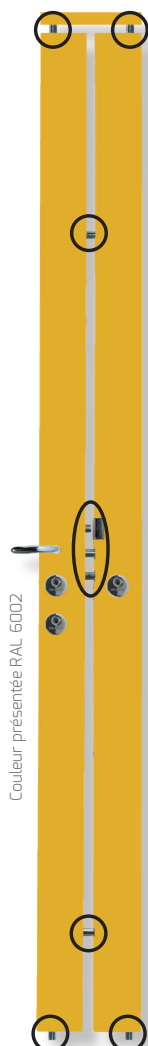

Couleur présentée RAL 6002



Couleur présentée RAL 6002

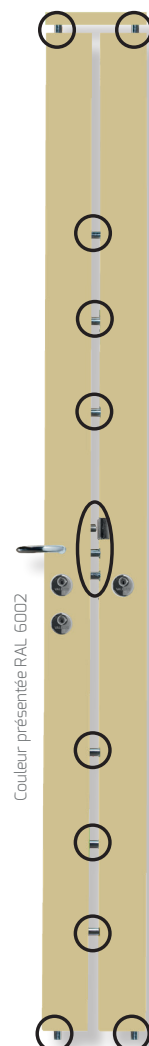

Couleur présentée RAL 6002

# BON DE COMMANDE

ÉLECTRIC STAR "CONTROL"  
2 VANTAUX - 2 CYLINDRES  
AVEC GÂCHE ÉLECTRIQUE

# EN 6 ÉTAPES

## 1 Choix de la Serrure

POINTS HAUT ET BAS	
ÉLECTRIC STAR 5HB "CONTROL" ET RÉPET 5	<input type="checkbox"/> 1425€
ÉLECTRIC STAR 7HB "CONTROL" ET RÉPET 7	<input type="checkbox"/> 1475€
ÉLECTRIC STAR 9HB "CONTROL" ET RÉPET 9	<input type="checkbox"/> 1725€

## 2 Choix de position et du sens



## 3 Choix des dimensions

**INFORMATIONS IMPORTANTES**

**Pour axe protège cylindre moins de 993 mm :**

- Version points latéraux (L) hauteur mini **828 mm**
- Version points haut et bas (HB) hauteur mini **922 mm**

Entre l'axe de série à 993 mm et la nouvelle dimension choisie, la différence est à déduire sur la hauteur totale des capots qui de série sont à 2480 mm

**Pour axe protège cylindre plus de 993 mm :**

Capots sur mesure jusqu'à 2480 mm (option)  
jusqu'à 2980 mm (option)  
jusqu'à 3980 mm (option)

**INFO**  
**HAUTEUR MINI**  
**1925 mm**

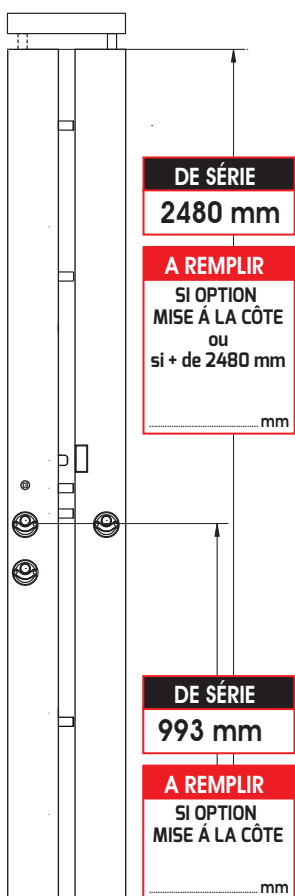

**MISE À LA CÔTE** **A REMPLIR**

MISE À LA CÔTE DES CAPOTS	<input type="checkbox"/> 60€
---------------------------	------------------------------

**CAPOTS** **A REMPLIR**

SI AXE SUPÉRIEUR À 993 mm CAPOT + GÂCHE JUSQU'À HAUTEUR 2480 mm	<input type="checkbox"/> 360€
SI AXE SUPÉRIEUR À 993 mm OU GRANDE HAUTEUR CAPOT + GÂCHE JUSQU'À HAUTEUR 2980 mm	<input type="checkbox"/> 400€
SI AXE SUPÉRIEUR À 993 mm OU GRANDE HAUTEUR CAPOT + GÂCHE JUSQU'À HAUTEUR 3980 mm	<input type="checkbox"/> 500€

## 4 Choix options Cylindre et clé

**TYPE D'ALIMENTATION**

1 TEMPS	<input type="checkbox"/> DE SÉRIE	2 TEMPS	<input type="checkbox"/> DE SÉRIE	À RUPTURE	<input type="checkbox"/> +60€
PERSONNALISATION - VARIURE 3 CYLINDRES					<input type="checkbox"/> 90€

DE SÉRIE : BLEU - BLANC - ROUGE - VERT / CHOIX COULEUR DE LA TÊTE DES CLÉS  
INSCRIVEZ SUR LA TÊTE DE CLÉ LA LETTRE S OU M

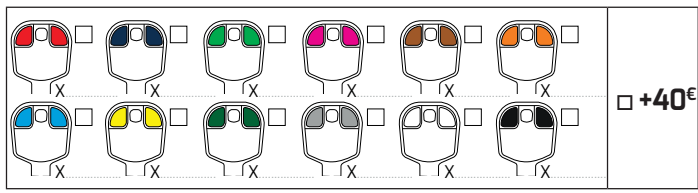

SI ÉPAISSEUR PORTE SUPÉRIEURE À 40 mm

RALLONGES CYLINDRES + PROTÈGES CYLINDRES PAR 5 mm	QTÉ	LES 2	<input type="checkbox"/> 100€
---	-----	-------	-------------------------------

CYLINDRE DÉBRAYABLE	PAR CYLINDRE	<input type="checkbox"/> S	<input type="checkbox"/> M	<input type="checkbox"/> 30€
CYLINDRE S'ENTROUVRANT S+M	LES 2	<input type="checkbox"/> S	<input type="checkbox"/> M	<input type="checkbox"/> 35€

**CLÉ SUPPLÉMENTAIRE À LA 1<sup>ère</sup> COMMANDE**

	QTÉ CLÉ S	QTÉ CLÉ M	MOBILE CODE 23
VARIÉE SANS PERSONNALISATION	.....	.....	<input type="checkbox"/> 70€
VARIÉE AVEC PERSONNALISATION	.....	.....	<input type="checkbox"/> 35€

## 5 Choix options garniture

**GARNITURE UNE FINITION des deux côtés**

CHROMÉ	<input type="checkbox"/> DE SÉRIE	DORÉ	<input type="checkbox"/> 120€
--------	-----------------------------------	------	-------------------------------

**GARNITURE DEUX FINITIONS "DUO STAR" (les 2)  140€**

FINITION	CHROMÉ	DORÉ
INTÉRIEUR	<input type="checkbox"/>	<input type="checkbox"/>
EXTÉRIEUR	<input type="checkbox"/>	<input type="checkbox"/>

**DOUBLE BÉQUILLE**

FINITION	<input type="checkbox"/> CHROMÉ	<input type="checkbox"/> 65€	<input type="checkbox"/> DORÉ	<input type="checkbox"/> 85€
----------	---------------------------------	------------------------------	-------------------------------	------------------------------

**DEMI ENSEMBLE BLINDÉ POUR L'EXTÉRIEUR  155€**

FINITION	TIRAGE	BÉQUILLE	BORGNE
ARGENT	<input type="checkbox"/>	<input type="checkbox"/>	<input type="checkbox"/>
CHAMPAGNE	<input type="checkbox"/>	<input type="checkbox"/>	<input type="checkbox"/>

## 6 Choix de la couleur de la serrure

**COULEUR ÉPOXY NUANCIER VALENTE SECURYSTAR**

BLANC SIGNALISATION RAL 9016	<input type="checkbox"/> COMPRIS
MARRON BRUN SEPIA RAL 8014	<input type="checkbox"/> COMPRIS
213 COLORIS AU CHOIX : RAL .....	<input type="checkbox"/> 55€

Nom de la société : .....

Réf. client : .....

Tél. 1<sup>er</sup> contact : .....

Tél. 2<sup>ème</sup> contact : .....

Date souhaitée : .....

Enlevé  Livré boutique  Livré sur site :

À envoyer sur : [commande@valentesecurite.fr](mailto:commande@valentesecurite.fr) ou par fax au 01 56 34 24 25

► Pour les serrures de la gamme **NOVA STAR**

**1 CYLINDRE AU CHOIX**  **115€**

## VERSION PALIÈRE

ARGENT



Qté X .....

## VERSION BÉQUILLE



Qté X .....

## VERSION BORGNE



Qté X .....



## DOUBLE BÉQUILLE EXTÉRIÈRE

**AU CHOIX**  **65€**

ARGENT



Qté X .....

Nom de la société : .....

Réf. client : .....

Tél. 1<sup>er</sup> contact : .....

Tél. 2<sup>ème</sup> contact : .....

Date souhaitée : .....

Enlevé  Livré boutique  Livré sur site :

**Finition extérieure exceptionnelle**

► Pour les serrures de la gamme **LITTLE STAR, QUEEN STAR, KING STAR, LUXE STAR, GIANT STAR**

**1 CYLINDRE AU CHOIX**  115€

**2 CYLINDRES AU CHOIX**  155€

## VERSION PALIÈRE

ARGENT

CHAMPAGNE



Qté X .....



Qté X .....

ARGENT

CHAMPAGNE



Qté X .....



Qté X .....

## VERSION BÉQUILLE



Qté X .....



Qté X .....



Qté X .....



Qté X .....

## VERSION BORGNE



Qté X .....



Qté X .....



Qté X .....



Qté X .....

## DOUBLE BÉQUILLE EXTÉRIEURE

**AU CHOIX**

ARGENT

DORÉ



65€ Qté X .....



85€ Qté X .....

**Finition extérieure exceptionnelle**

Nom de la société : .....

Ref. client : .....

Tél. 1<sup>er</sup> contact : .....

Tél. 2<sup>ème</sup> contact : .....

Date souhaitée : .....

Enlevé  Livré boutique  Livré sur site :

.....

.....

À envoyer sur : [commande@valentesecurite.fr](mailto:commande@valentesecurite.fr) ou par fax au 01 56 34 24 25

# GARNITURES

## MODÈLE CHROMÉ

De série

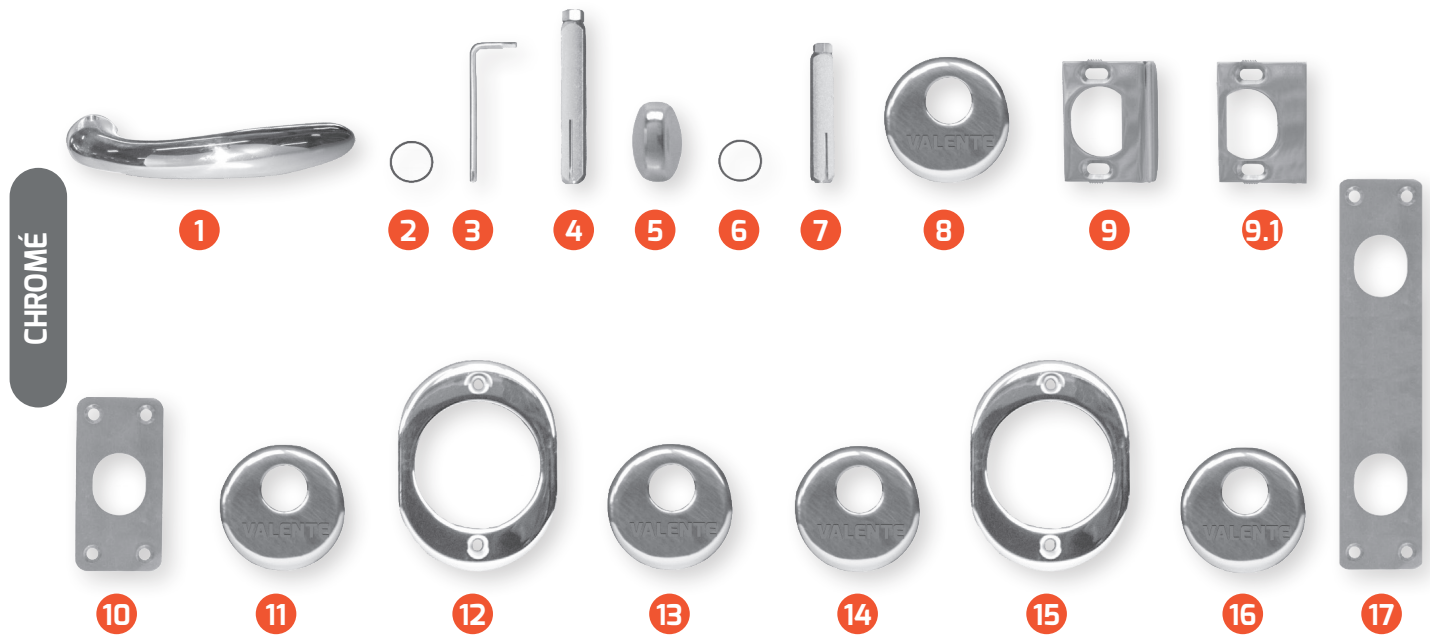

## MODÈLE DORÉ

Option

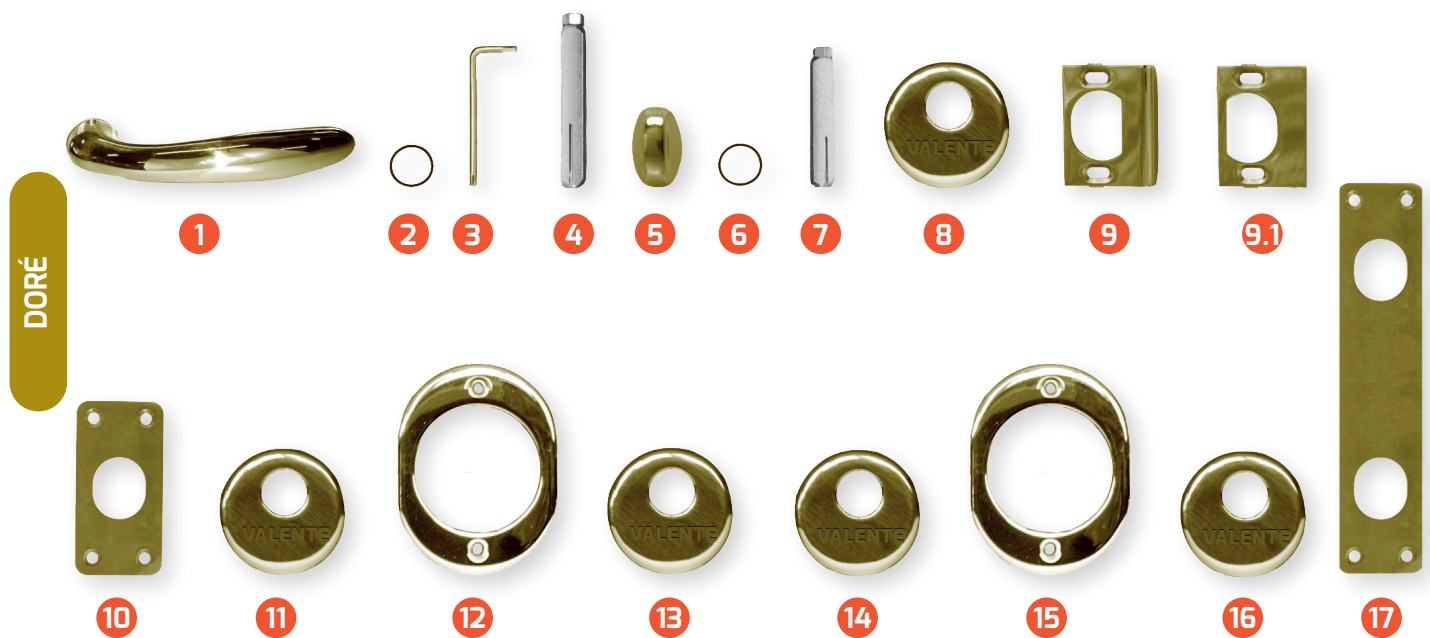

<b>1</b> Béquille intérieure	<b>2</b> Rondelle plastifiée pour béquille	<b>3</b> clé six pans	<b>4</b> Carré de 8 bouchon pour béquille	<b>5</b> Bouton d'entrebâilleur	<b>6</b> Rondelle plastifiée pour bouton d'entrebâilleur
<b>7</b> Carré de 8 bouchon pour entrebâilleur	<b>8</b> Rosace intérieure habillage protège-cylindre	<b>9</b> Platine dentée avec platine de fixation réglage 1/2 tour tirant	<b>9.1</b> Platine dentée avec platine de fixation réglage 1/2 tour poussant	<b>10</b> Platine d'empennage point bas serrure 1 vantail	<b>11</b> Rosace extérieure habillage protège cylindre
<b>12</b> Platine extérieure propreté protège cylindre	<b>13</b> Rosace intérieure habillage protège cylindre contrôl	<b>14</b> Rosace extérieure habillage protège cylindre contrôl	<b>15</b> Platine extérieure propreté protège cylindre contrôl	<b>16</b> Rosace intérieure habillage protège cylindre répétition	<b>17</b> Platine d'empennage points bas serrure et répétition



# ENSEMBLE BLINDÉ 1 CYLINDRE

► Pour serrure carénée encastrée de la gamme **L-LITTLE STAR - QUEEN STAR, L-KING STAR, L-LUXE STAR**

La rosace du protège cylindre est fournie avec la serrure.

## MODÈLE PALIÈRE

205€

ARGENT



Qté X .....

CHAMPAGNE

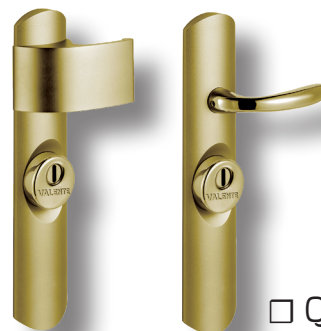

Qté X .....

## MODÈLE DOUBLE BÉQUILLE



Qté X .....



Qté X .....

## MODÈLE BORGNE



Qté X .....

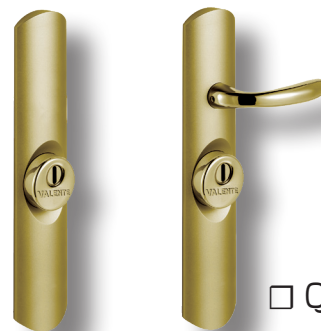

Qté X .....

Nom de la société : .....  
Réf. client : .....  
Tél. 1<sup>er</sup> contact : ..... Tél. 2<sup>ème</sup> contact : .....  
Date souhaitée : .....  
 Enlevé  Livré boutique  Livré sur site : .....

# ENSEMBLE BLINDÉ 2 CYLINDRES

► Pour serrure carénée encastrée de la gamme **L-LITTLE STAR -QUEEN STAR, L-KING STAR, L-LUXE STAR**

La rosace du protège cylindre est fournie avec la serrure.

## MODÈLE PALIÈRE

225€

ARGENT



Qté X .....

CHAMPAGNE



Qté X .....

## MODÈLE DOUBLE BÉQUILLE



Qté X .....

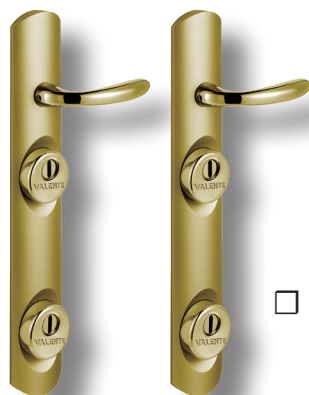

Qté X .....

## MODÈLE BORGNE



Qté X .....

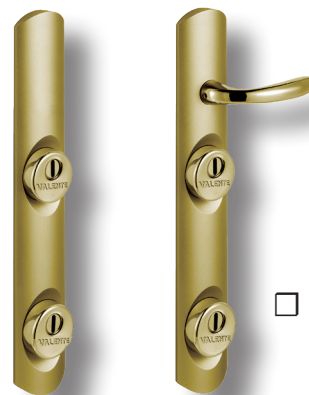

Qté X .....





Nom de la société : .....  
Réf. client : .....  
Tél. 1<sup>er</sup> contact : ..... Tél. 2<sup>ème</sup> contact : .....  
Date souhaitée : .....  
 Enlevé  Livré boutique  Livré sur site : .....

À envoyer sur : [commande@valentesecurite.fr](mailto:commande@valentesecurite.fr) ou par fax au 01 56 34 24 25

# REPRODUCTION DES CLÉS





## LES CLÉS BREVETÉES SANS "MOBILE"

REPRODUCTION DE CLÉ POUR CYLINDRE, SERRURE OU BLOC-PORTE "À LA 1<sup>ère</sup> COMMANDE"

	EXTRA SAFE		EXTRA SAFE 1		PROSTAR		PROSTAR 1		PROSTAR 3	
	Sans personnalisation	Avec personnalisation	Sans personnalisation	Avec personnalisation	Sans personnalisation	Avec personnalisation	Sans personnalisation	Avec personnalisation	Sans personnalisation	Avec personnalisation
AVEC SERRURE CERTIFIÉE			A2B*	A2B*			A2B*	A2B*	A2B***	A2B***
VARIÉE	25€	12.50€	30€	15€	45€	22.50€	35€	17.50€	45€	22.50€
S'ENTROUVRANT (K)	25€	12.50€	40€	20€	45€	22.50€	35€	17.50€	45€	22.50€
CONTRÔL MAÎTRE (CM)	35€	17.50€	40€	20€	55€	27.50€	45€	22.50€	55€	27.50€
CONTRÔL SERVICE (CS)	35€	17.50€	40€	20€	55€	27.50€	45€	22.50€	55€	27.50€
ORGANIGRAMME (OC / PP N°)	35€	17.50€	40€	20€	55€	27.50€	45€	22.50€	55€	27.50€
ORGANIGRAMME (PG)	45€	17.50€	50€	25€	65€	32.50€	55€	27.50€	65€	32.50€
										

Frais de gestion et d'expédition suivie (jusqu'à 5 clés) - forfait 10€

REPRODUCTION DE CLÉ POUR CYLINDRE, SERRURE OU BLOC-PORTE "SUR NUMÉRO"

	EXTRA SAFE		EXTRA SAFE 1		PROSTAR		PROSTAR 1		PROSTAR 3	
	Sans personnalisation	Avec personnalisation	Sans personnalisation	Avec personnalisation	Sans personnalisation	Avec personnalisation	Sans personnalisation	Avec personnalisation	Sans personnalisation	Avec personnalisation
AVEC SERRURE CERTIFIÉE			A2B*	A2B*			A2B*	A2B*	A2B***	A2B***
VARIÉE	45€	22.50€	50€	25€	65€	32.50€	55€	27.50€	65€	32.50€
S'ENTROUVRANT (K)	45€	22.50€	50€	25€	65€	32.50€	55€	27.50€	65€	32.50€
CONTRÔL MAÎTRE (CM)	55€	27.50€	60€	30€	75€	37.50€	65€	32.50€	75€	37.50€
CONTRÔL SERVICE (CS)	55€	27.50€	60€	30€	75€	37.50€	65€	32.50€	75€	37.50€
ORGANIGRAMME (OC / PP N°)	55€	27.50€	60€	30€	75€	37.50€	65€	32.50€	75€	37.50€
ORGANIGRAMME (PG)	65€	32.50€	70€	35€	85€	42.50€	75€	37.50€	85€	42.50€
DUPLICATA CARTE D'IDENTIFICATION	40€	20€	40€	20€	40€	42.50€	40€	20€	40€	20€
										





Frais de gestion et d'expédition suivie (jusqu'à 5 clés) - forfait 10€



# REPRODUCTION DES CLÉS





## LES CLÉS BREVETÉES AVEC "2 MOBILES"

REPRODUCTION DE CLÉ POUR CYLINDRE, SERRURE OU BLOC-PORTE "À LA 1<sup>ère</sup> COMMANDE"

	MOBILE CODE 20/L		MOBILE CODE 20		MOBILE CODE 21/L		MOBILE CODE 21		MOBILE CODE 23	
	Sans personnalisation	Avec personnalisation	Sans personnalisation	Avec personnalisation	Sans personnalisation	Avec personnalisation	Sans personnalisation	Avec personnalisation	Sans personnalisation	Avec personnalisation
AVEC SERRURE CERTIFIÉE					A2B*	A2B*	A2B*	A2B*	A2B***	A2B***
VARIÉE	35€	17.50€	60€	30€	40€	20€	50€	25€	60€	30€
S'ENTROUVRANT (K)	35€	17.50€	60€	30€	40€	20€	50€	25€	60€	30€
CONTRÔL MAÎTRE (CM)	45€	22.50€	70€	35€	50€	25€	60€	30€	70€	35€
CONTRÔL SERVICE (CS)	45€	22.50€	70€	35€	50€	25€	60€	30€	70€	35€
ORGANIGRAMME (OC / PP N°)	45€	22.50€	70€	35€	50€	25€	60€	30€	70€	35€
ORGANIGRAMME (PG)	55€	27.50€	80€	40€	60€	30€	70€	35€	80€	40€
										

Frais de gestion et d'expédition suivie (jusqu'à 5 clés) - forfait 10€

REPRODUCTION DE CLÉ POUR CYLINDRE, SERRURE OU BLOC-PORTE "SUR NUMÉRO"

	MOBILE CODE 20/L		MOBILE CODE 20		MOBILE CODE 21/L		MOBILE CODE 21		MOBILE CODE 23	
	Sans personnalisation	Avec personnalisation	Sans personnalisation	Avec personnalisation	Sans personnalisation	Avec personnalisation	Sans personnalisation	Avec personnalisation	Sans personnalisation	Avec personnalisation
AVEC SERRURE CERTIFIÉE					A2B*	A2B*	A2B*	A2B*	A2B***	A2B***
VARIÉE	55€	27.50€	80€	40€	60€	30€	70€	35€	80€	40€
S'ENTROUVRANT (K)	55€	27.50€	80€	40€	60€	30€	70€	35€	80€	40€
CONTRÔL MAÎTRE (CM)	65€	32.50€	90€	45€	70€	35€	80€	40€	90€	45€
CONTRÔL SERVICE (CS)	65€	32.50€	90€	45€	70€	35€	80€	40€	90€	45€
ORGANIGRAMME (OC / PP N°)	65€	32.50€	90€	45€	70€	35€	80€	40€	90€	45€
ORGANIGRAMME (PG)	75€	37.50€	100€	50€	80€	40€	90€	45€	100€	50€
DUPLICATA CARTE D'IDENTIFICATION	40€	20€	40€	20€	40€	20€	40€	20€	40€	20€
										





Frais de gestion et d'expédition suivie (jusqu'à 5 clés) - forfait 10€

# REPRODUCTION DES CLÉS



## LES CLÉS BREVETÉES AVEC "5 MOBILES"

REPRODUCTION DE CLÉ POUR CYLINDRE, SERRURE OU BLOC-PORTE "À LA 1<sup>ère</sup> COMMANDE"

	MOBILE CODE 50		MOBILE CODE 51		MOBILE CODE 53	
	Sans personnalisation	Avec personnalisation	Sans personnalisation	Avec personnalisation	Sans personnalisation	Avec personnalisation
AVEC SERRURE CERTIFIÉE			A2B*	A2B*	A2B***	A2B***
VARIÉE	80€	40€	70€	35€	80€	40€
S'ENTROUVRANT (K)	80€	40€	70€	35€	80€	40€
CONTRÔL MAÎTRE (CM)	90€	45€	80€	40€	90€	45€
CONTRÔL SERVICE (CS)	90€	45€	80€	40€	90€	45€
ORGANIGRAMME (OC / PP N°)	90€	45€	80€	40€	90€	45€
ORGANIGRAMME (PG)	100€	50€	90€	45€	100€	50€
						

Frais de gestion et d'expédition suivie (jusqu'à 5 clés) - forfait 10€

REPRODUCTION DE CLÉ POUR CYLINDRE, SERRURE OU BLOC-PORTE "SUR NUMÉRO"

	MOBILE CODE 50		MOBILE CODE 51		MOBILE CODE 53	
	Sans personnalisation	Avec personnalisation	Sans personnalisation	Avec personnalisation	Sans personnalisation	Avec personnalisation
AVEC SERRURE CERTIFIÉE			A2B*	A2B*	A2B***	A2B***
VARIÉE	100€	50€	90€	45€	100€	50€
S'ENTROUVRANT (K)	100€	50€	90€	45€	100€	50€
CONTRÔL MAÎTRE (CM)	110€	55€	100€	50€	110€	55€
CONTRÔL SERVICE (CS)	110€	55€	100€	50€	110€	55€
ORGANIGRAMME (OC / PP N°)	110€	55€	100€	50€	110€	55€
ORGANIGRAMME (PG)	120€	60€	110€	55€	120€	60€
DUPLICATA CARTE D'IDENTIFICATION	40€	20€	40€	20€	40€	20€
						



Frais de gestion et d'expédition suivie (jusqu'à 5 clés) - forfait 10€

# OPTIONS ET ACCESSOIRES

## LES CYLINDRES A2P\* ET A2P\*\*\*

### OPTION CYLINDRE

Si carte non fournie, reproduction de clé avec attestation VALENTE SECURYSTAR et achat obligatoire nouvelle carte d'identification

	1 Cylindre	2 Cylindres
PORTE SUPP. A 40 MM. RALLONGEMENT CYLINDRE ET PROTÈGE CYLINDRE A2P* PAR 5 MM.	35€	35€
PORTE SUPP. A 40 MM. RALLONGEMENT CYLINDRE ET PROTÈGE CYLINDRE A2P*** PAR 5 MM.	35€	35€
DÉBRAYABLE	35€	35€
À BOUTON AVEC FERMETURE DU BOUTON*	35€	35€
SUR NUMÉRO (Carte d'identification à fournir)	35€	35€
S'ENTROUVRANT	35€	35€
SUR ORGANIGRAMME	35€	35€
EXTENSION ORGANIGRAMME	35€	35€
FRAIS DE GESTION DE 1 À 3 CYLINDRES	35€	
FRAIS DE GESTION (QUANTITÉ SUPÉRIEURE, NOUS CONSULTER	35€	



\*(si A2P\*\*\* perte de la certification devient A2P\*)



# OPTIONS ET ACCESSOIRES

## LES CAPOTS

TARIF UNITAIRE SUIVANT HAUTEUR SOUHAITÉE	2480 mm	2980 mm	3980 mm
<b>LES ENSEMBLES NOVA STAR SANS ENTREBAÎLLEUR</b>			
CAPOT SERRURE + CAPOT GÂCHE LATÉRALE			
CAPOT SERRURE + CAPOT GÂCHE LATÉRALE + CAPOT GÂCHE HAUTE			
CAPOT SERRURE + CAPOT GÂCHE RÉPÉTITION			
CAPOT SERRURE + CAPOT GÂCHE RÉPÉTITION + CAPOT GÂCHE HAUTE			



<b>LES ENSEMBLES AVEC ENTREBAÎLLEUR - 1 CYLINDRE</b>			
CAPOT SERRURE + CAPOT GÂCHE LATÉRALE			
CAPOT SERRURE + CAPOT GÂCHE LATÉRALE + CAPOT GÂCHE HAUTE			
CAPOT SERRURE + CAPOT GÂCHE RÉPÉTITION			
CAPOT SERRURE + CAPOT GÂCHE RÉPÉTITION + CAPOT GÂCHE HAUTE			

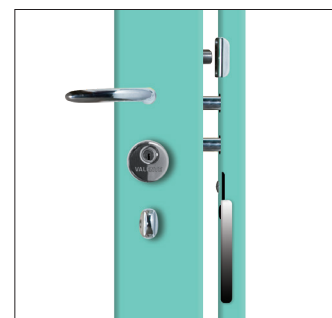

<b>LES ENSEMBLES AVEC ENTREBAÎLLEUR - 2 CYLINDRES</b>			
CAPOT SERRURE + CAPOT GÂCHE LATÉRALE			
CAPOT SERRURE + CAPOT GÂCHE LATÉRALE + CAPOT GÂCHE HAUTE			
CAPOT SERRURE + CAPOT GÂCHE RÉPÉTITION			
CAPOT SERRURE + CAPOT GÂCHE RÉPÉTITION + CAPOT GÂCHE HAUTE			

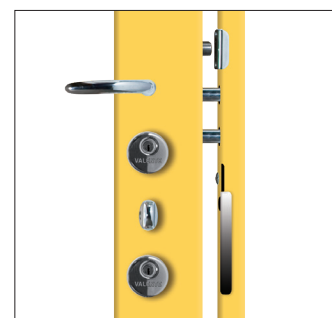

<b>LES ENSEMBLES SANS ENTREBAÎLLEUR - 1 CYLINDRE</b>			
CAPOT SERRURE + CAPOT GÂCHE LATÉRALE			
CAPOT SERRURE + CAPOT GÂCHE LATÉRALE + CAPOT GÂCHE HAUTE			
CAPOT SERRURE + CAPOT GÂCHE RÉPÉTITION			
CAPOT SERRURE + CAPOT GÂCHE RÉPÉTITION + CAPOT GÂCHE HAUTE			

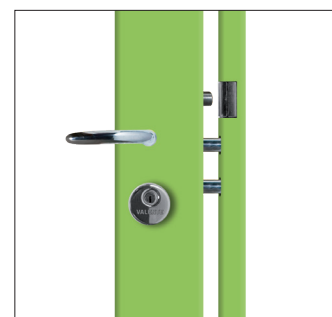

<b>LES ENSEMBLES SANS ENTREBAÎLLEUR - 2 CYLINDRES</b>			
CAPOT SERRURE + CAPOT GÂCHE LATÉRALE			
CAPOT SERRURE + CAPOT GÂCHE LATÉRALE + CAPOT GÂCHE HAUTE			
CAPOT SERRURE + CAPOT GÂCHE RÉPÉTITION			
CAPOT SERRURE + CAPOT GÂCHE RÉPÉTITION + CAPOT GÂCHE HAUTE			

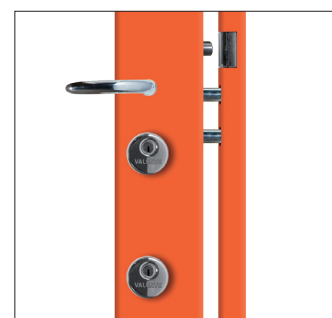

# OPTIONS ET ACCESSOIRES

## LES CAPOTS (suite)

TARIF UNITAIRE SUIVANT HAUTEUR SOUHAITÉE	2480 mm	2980 mm	3980 mm
<b>LES ENSEMBLES SANS PÊNE 1/2 TOUR - 1 CYLINDRE</b>			
CAPOT SERRURE + CAPOT GÂCHE LATÉRALE			
CAPOT SERRURE + CAPOT GÂCHE LATÉRALE + CAPOT GÂCHE HAUTE			
CAPOT SERRURE + CAPOT GÂCHE RÉPÉTITION			
CAPOT SERRURE + CAPOT GÂCHE RÉPÉTITION + CAPOT GÂCHE HAUTE			



<b>LES ENSEMBLES SANS PÊNE 1/2 TOUR - 2 CYLINDRES</b>			
CAPOT SERRURE + CAPOT GÂCHE LATÉRALE			
CAPOT SERRURE + CAPOT GÂCHE LATÉRALE + CAPOT GÂCHE HAUTE			
CAPOT SERRURE + CAPOT GÂCHE RÉPÉTITION			
CAPOT SERRURE + CAPOT GÂCHE RÉPÉTITION + CAPOT GÂCHE HAUTE			

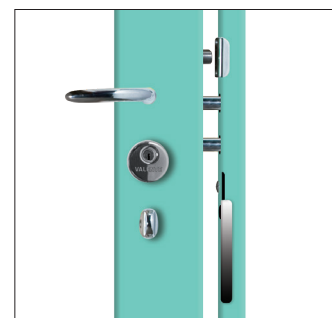

<b>LES ENSEMBLES SANS ENTREBAÎLLEUR (GÂCHE ÉLECTRIQUE) - 1 CYLINDRE</b>			
CAPOT SERRURE + CAPOT GÂCHE LATÉRALE			
CAPOT SERRURE + CAPOT GÂCHE LATÉRALE + CAPOT GÂCHE HAUTE			
CAPOT SERRURE + CAPOT GÂCHE RÉPÉTITION			
CAPOT SERRURE + CAPOT GÂCHE RÉPÉTITION + CAPOT GÂCHE HAUTE			

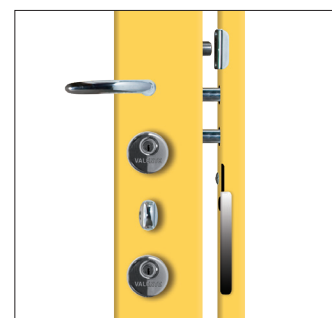

<b>LES ENSEMBLES SANS ENTREBAÎLLEUR (GÂCHE ÉLECTRIQUE) - 2 CYLINDRES</b>			
CAPOT SERRURE + CAPOT GÂCHE LATÉRALE			
CAPOT SERRURE + CAPOT GÂCHE LATÉRALE + CAPOT GÂCHE HAUTE			
CAPOT SERRURE + CAPOT GÂCHE RÉPÉTITION			
CAPOT SERRURE + CAPOT GÂCHE RÉPÉTITION + CAPOT GÂCHE HAUTE			

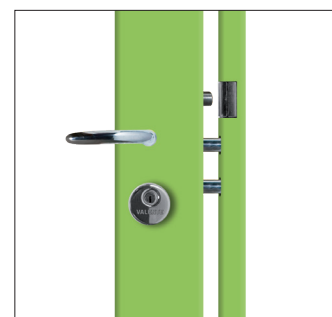

# OPTIONS ET ACCESSOIRES

## LES CAPOTS

TARIF UNITAIRE SUIVANT HAUTEUR SOUHAITÉE	2480 mm	2980 mm	3980 mm
<b>LES CAPOTS SEULS NOVA STAR SANS ENTREBAÎLLEUR</b>			
CAPOT SERRURE + CAPOT GÂCHE LATÉRALE			
CAPOT SERRURE + CAPOT GÂCHE LATÉRALE + CAPOT GÂCHE HAUTE			
CAPOT SERRURE + CAPOT GÂCHE RÉPÉTITION			
CAPOT SERRURE + CAPOT GÂCHE RÉPÉTITION + CAPOT GÂCHE HAUTE			

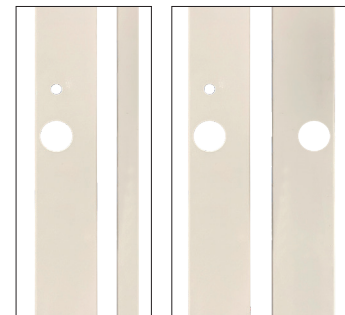

<b>LES CAPOTS SEULS AVEC ENTREBAÎLLEUR - 1 CYLINDRE</b>			
CAPOT SERRURE + CAPOT GÂCHE LATÉRALE			
CAPOT SERRURE + CAPOT GÂCHE LATÉRALE + CAPOT GÂCHE HAUTE			
CAPOT SERRURE + CAPOT GÂCHE RÉPÉTITION			
CAPOT SERRURE + CAPOT GÂCHE RÉPÉTITION + CAPOT GÂCHE HAUTE			

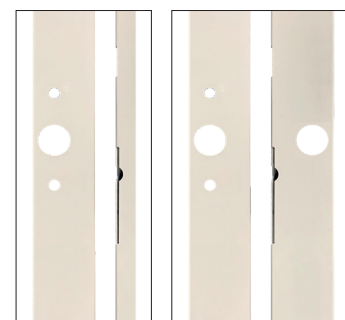

<b>LES CAPOTS SEULS AVEC ENTREBAÎLLEUR - 2 CYLINDRES</b>			
CAPOT SERRURE + CAPOT GÂCHE LATÉRALE			
CAPOT SERRURE + CAPOT GÂCHE LATÉRALE + CAPOT GÂCHE HAUTE			
CAPOT SERRURE + CAPOT GÂCHE RÉPÉTITION			
CAPOT SERRURE + CAPOT GÂCHE RÉPÉTITION + CAPOT GÂCHE HAUTE			



<b>LES CAPOTS SEULS SANS ENTREBAÎLLEUR - 1 CYLINDRE</b>			
CAPOT SERRURE + CAPOT GÂCHE LATÉRALE			
CAPOT SERRURE + CAPOT GÂCHE LATÉRALE + CAPOT GÂCHE HAUTE			
CAPOT SERRURE + CAPOT GÂCHE RÉPÉTITION			
CAPOT SERRURE + CAPOT GÂCHE RÉPÉTITION + CAPOT GÂCHE HAUTE			

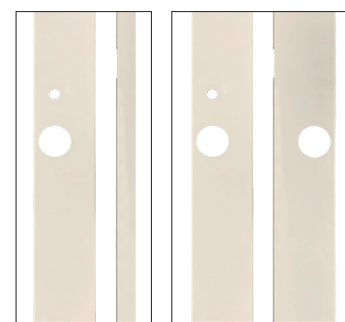

<b>LES CAPOTS SEULS SANS ENTREBAÎLLEUR - 2 CYLINDRES</b>			
CAPOT SERRURE + CAPOT GÂCHE LATÉRALE			
CAPOT SERRURE + CAPOT GÂCHE LATÉRALE + CAPOT GÂCHE HAUTE			
CAPOT SERRURE + CAPOT GÂCHE RÉPÉTITION			
CAPOT SERRURE + CAPOT GÂCHE RÉPÉTITION + CAPOT GÂCHE HAUTE			

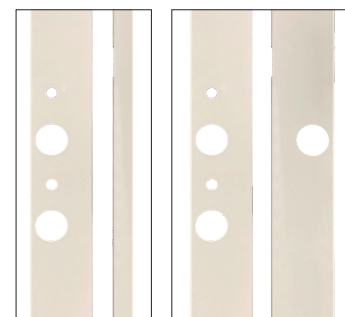

# OPTIONS ET ACCESSOIRES

## LES CAPOTS (suite)

TARIF UNITAIRE SUIVANT HAUTEUR SOUHAITÉE	2480 mm	2980 mm	3980 mm
<b>LES CAPOTS SEULS SANS PÊNE 1/2 TOUR - 1 CYLINDRE</b>			
CAPOT SERRURE + CAPOT GÂCHE LATÉRALE			
CAPOT SERRURE + CAPOT GÂCHE LATÉRALE + CAPOT GÂCHE HAUTE			
CAPOT SERRURE + CAPOT GÂCHE RÉPÉTITION			
CAPOT SERRURE + CAPOT GÂCHE RÉPÉTITION + CAPOT GÂCHE HAUTE			

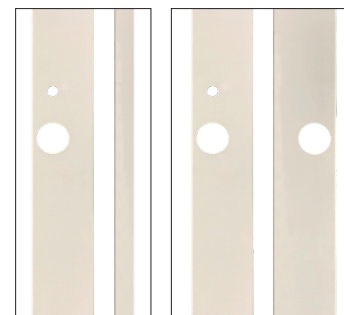

<b>LES CAPOTS SEULS SANS PÊNE 1/2 TOUR - 2 CYLINDRES</b>			
CAPOT SERRURE + CAPOT GÂCHE LATÉRALE			
CAPOT SERRURE + CAPOT GÂCHE LATÉRALE + CAPOT GÂCHE HAUTE			
CAPOT SERRURE + CAPOT GÂCHE RÉPÉTITION			
CAPOT SERRURE + CAPOT GÂCHE RÉPÉTITION + CAPOT GÂCHE HAUTE			

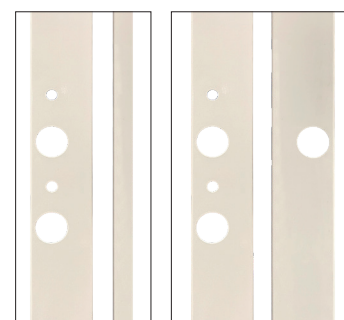

<b>LES CAPOTS SEULS SANS ENTREBAÎLLEUR (GÂCHE ÉLECTRIQUE) - 1 CYLINDRE</b>			
CAPOT SERRURE + CAPOT GÂCHE LATÉRALE			
CAPOT SERRURE + CAPOT GÂCHE LATÉRALE + CAPOT GÂCHE HAUTE			
CAPOT SERRURE + CAPOT GÂCHE RÉPÉTITION			
CAPOT SERRURE + CAPOT GÂCHE RÉPÉTITION + CAPOT GÂCHE HAUTE			

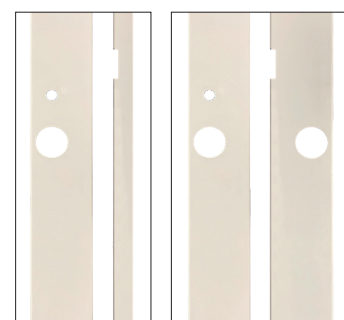

<b>LES CAPOTS SEULS SANS ENTREBAÎLLEUR (GÂCHE ÉLECTRIQUE) - 2 CYLINDRES</b>			
CAPOT SERRURE + CAPOT GÂCHE LATÉRALE			
CAPOT SERRURE + CAPOT GÂCHE LATÉRALE + CAPOT GÂCHE HAUTE			
CAPOT SERRURE + CAPOT GÂCHE RÉPÉTITION			
CAPOT SERRURE + CAPOT GÂCHE RÉPÉTITION + CAPOT GÂCHE HAUTE			

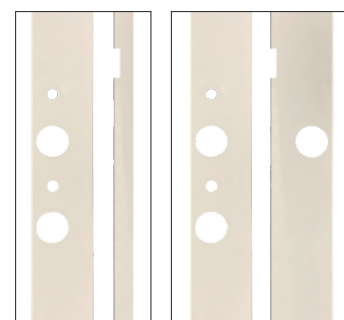

# OPTIONS ET ACCESSOIRES

## LES CAPOTS

TARIF UNITAIRE SUIVANT HAUTEUR SOUHAITÉE	2480 mm	2980 mm	3980 mm
<b>LES GÂCHES LATÉRALES SEULES NOVA STAR SANS ENTREBAÎLLEUR</b>			
CAPOT SERRURE + CAPOT GÂCHE LATÉRALE			
CAPOT SERRURE + CAPOT GÂCHE LATÉRALE + CAPOT GÂCHE HAUTE			
CAPOT SERRURE + CAPOT GÂCHE RÉPÉTITION			
CAPOT SERRURE + CAPOT GÂCHE RÉPÉTITION + CAPOT GÂCHE HAUTE			



<b>LES GÂCHES LATÉRALES SEULES AVEC ENTREBAÎLLEUR - 1 CYLINDRE</b>			
CAPOT SERRURE + CAPOT GÂCHE LATÉRALE			
CAPOT SERRURE + CAPOT GÂCHE LATÉRALE + CAPOT GÂCHE HAUTE			
CAPOT SERRURE + CAPOT GÂCHE RÉPÉTITION			
CAPOT SERRURE + CAPOT GÂCHE RÉPÉTITION + CAPOT GÂCHE HAUTE			

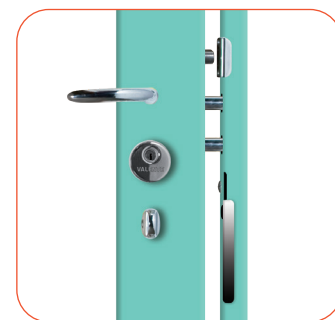

<b>LES GÂCHES LATÉRALES SEULES AVEC ENTREBAÎLLEUR - 2 CYLINDRES</b>			
CAPOT SERRURE + CAPOT GÂCHE LATÉRALE			
CAPOT SERRURE + CAPOT GÂCHE LATÉRALE + CAPOT GÂCHE HAUTE			
CAPOT SERRURE + CAPOT GÂCHE RÉPÉTITION			
CAPOT SERRURE + CAPOT GÂCHE RÉPÉTITION + CAPOT GÂCHE HAUTE			



<b>LES GÂCHES LATÉRALES SEULES SANS ENTREBAÎLLEUR - 1 CYLINDRE</b>			
CAPOT SERRURE + CAPOT GÂCHE LATÉRALE			
CAPOT SERRURE + CAPOT GÂCHE LATÉRALE + CAPOT GÂCHE HAUTE			
CAPOT SERRURE + CAPOT GÂCHE RÉPÉTITION			
CAPOT SERRURE + CAPOT GÂCHE RÉPÉTITION + CAPOT GÂCHE HAUTE			

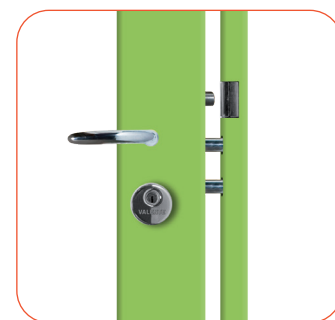

<b>LES GÂCHES LATÉRALES SEULES SANS ENTREBAÎLLEUR - 2 CYLINDRES</b>			
CAPOT SERRURE + CAPOT GÂCHE LATÉRALE			
CAPOT SERRURE + CAPOT GÂCHE LATÉRALE + CAPOT GÂCHE HAUTE			
CAPOT SERRURE + CAPOT GÂCHE RÉPÉTITION			
CAPOT SERRURE + CAPOT GÂCHE RÉPÉTITION + CAPOT GÂCHE HAUTE			



# OPTIONS ET ACCESSOIRES

## LES CAPOTS (suite)

TARIF UNITAIRE SUIVANT HAUTEUR SOUHAITÉE	2480 mm	2980 mm	3980 mm
<b>LES GÂCHES LATÉRALES SEULES SANS PÊNE 1/2 TOUR - 1 CYLINDRE</b>			
CAPOT SERRURE + CAPOT GÂCHE LATÉRALE			
CAPOT SERRURE + CAPOT GÂCHE LATÉRALE + CAPOT GÂCHE HAUTE			
CAPOT SERRURE + CAPOT GÂCHE RÉPÉTITION			
CAPOT SERRURE + CAPOT GÂCHE RÉPÉTITION + CAPOT GÂCHE HAUTE			

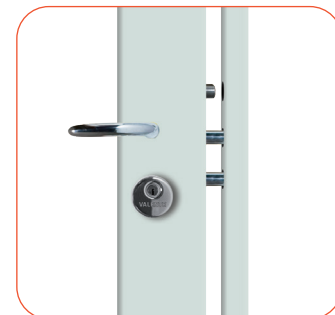

<b>LES GÂCHES LATÉRALES SEULES SANS PÊNE 1/2 TOUR - 2 CYLINDRES</b>			
CAPOT SERRURE + CAPOT GÂCHE LATÉRALE			
CAPOT SERRURE + CAPOT GÂCHE LATÉRALE + CAPOT GÂCHE HAUTE			
CAPOT SERRURE + CAPOT GÂCHE RÉPÉTITION			
CAPOT SERRURE + CAPOT GÂCHE RÉPÉTITION + CAPOT GÂCHE HAUTE			

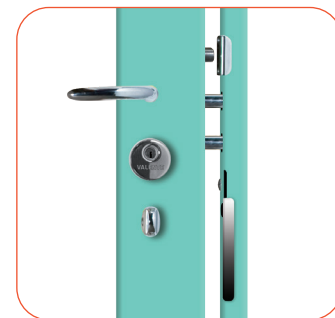

<b>LES GÂCHES LATÉRALES SEULES SANS ENTREBAÎLLEUR (GÂCHE ÉLECTRIQUE) - 1 CYLINDRE</b>			
CAPOT SERRURE + CAPOT GÂCHE LATÉRALE			
CAPOT SERRURE + CAPOT GÂCHE LATÉRALE + CAPOT GÂCHE HAUTE			
CAPOT SERRURE + CAPOT GÂCHE RÉPÉTITION			
CAPOT SERRURE + CAPOT GÂCHE RÉPÉTITION + CAPOT GÂCHE HAUTE			

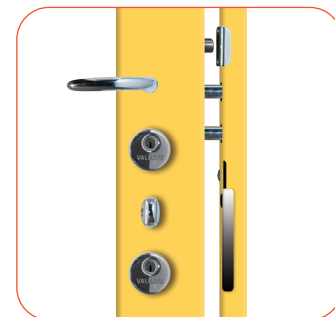

<b>LES GÂCHES LATÉRALES SEULES SANS ENTREBAÎLLEUR (GÂCHE ÉLECTRIQUE) - 2 CYLINDRES</b>			
CAPOT SERRURE + CAPOT GÂCHE LATÉRALE			
CAPOT SERRURE + CAPOT GÂCHE LATÉRALE + CAPOT GÂCHE HAUTE			
CAPOT SERRURE + CAPOT GÂCHE RÉPÉTITION			
CAPOT SERRURE + CAPOT GÂCHE RÉPÉTITION + CAPOT GÂCHE HAUTE			

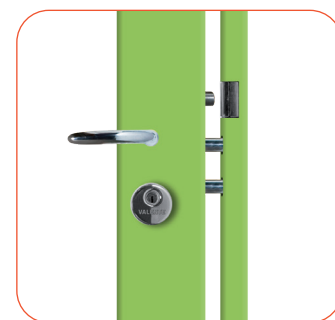

# OPTIONS ET ACCESSOIRES

## Info ou rappel

réf: **L**

= points **L**atéraux

réf: **HB**

= points **H**aut et **B**as

## Version **HB**



**130€**

**Pêne bas  
déjà monté**

# OPTIONS ET ACCESSOIRES

## LES CAPOTS (suite)

TARIF UNITAIRE SUIVANT HAUTEUR SOUHAITÉE	2480 mm	2980 mm	3980 mm
<b>SERRURE</b>			
CAPOT SEUL DE SERRURE 1 CYLINDRE			
CAPOT SEUL DE SERRURE 2 CYLINDRES (VERSION CONTRÔL)			
<b>GÂCHE 1 VANTAIL</b>			
CAPOT SEUL DE GÂCHE LATÉRALE SERRURE SANS ENTREBAÎLLEUR			
CAPOT SEUL DE GÂCHE LATÉRALE SERRURE SANS ENTREBAÎLLEUR			
CAPOT SEUL DE GÂCHE LATÉRALE SERRURE TIRANT VERSION ÉLECTRIC			
CAPOT SEUL DE GÂCHE LATÉRALE SERRURE POUSSANT VERSION ÉLECTRIC			
CAPOT SEUL DE GÂCHE LATÉRALE AVEC TÊTIÈRE			
CAPOT SEUL DE GÂCHE LATÉRALE TÉLESCOPIQUE			
<b>GÂCHE 2 VANTAUX</b>			
CAPOT DE GÂCHE RÉPÉTITION SERRURE SANS ENTREBAÎLLEUR			
CAPOT DE GÂCHE RÉPÉTITION SERRURE AVEC ENTREBAÎLLEUR			
CAPOT DE GÂCHE RÉPÉTITION SERRURE EN TIRANT VERSION ÉLECTRIC			
CAPOT SEUL DE GÂCHE LATÉRALE SERRURE POUSSANT VERSION ÉLECTRIC			
<b>GÂCHE HAUTE</b>			
CAPOT HAUT SEUL 1 VANTAIL			
CAPOT HAUT SEUL 2 VANTAUX			
<b>AME DE GÂCHE</b>			
AME GÂCHE SEULE LATÉRALE			
AME GÂCHE SEULE HAUTE 1 VANTAIL			
AME GÂCHE SEULE HAUTE 2 VANTAUX			

# OPTIONS ET ACCESSOIRES

## LES MISES À LA CÔTE TOUTE HAUTEUR

CAPOT DE SERRURE + CAPOT DE GÂCHE LATÉRALE	
CAPOT DE SERRURE + CAPOT DE GÂCHE RÉPÉTITION	
CAPOT SEUL DE SERRURE	
CAPOT SEUL DE GÂCHE RÉPÉTITION	
CAPOT SEUL DE GÂCHE LATÉRALE	

## LES ACCESSOIRES

### LES PROTÈGES CYLINDRES EXTÉRIEURS

PROTEGE CYLINDRE <b>A2P</b> *	
PROTEGE CYLINDRE <b>A2P</b> ***	

### BOITIERS CENTRAL GAMME ÉLECTRIC STAR

BOITIER CENTRAL SEUL 1 TEMPS	
BOITIER CENTRAL SEUL 2 TEMPS	
BOITIER CENTRAL SEUL RUPTURE	
GÂCHE ELECTRIQUE VALENTE SECURSYTAR A RUPTURE POUR SERRURE 1 VANTAIL OU GÂCHE REPETITON 2 VANTAUX	

### GÂCHE ÉLECTRIQUE SEULE

TARIF UNITAIRE SUIVANT HAUTEUR SOUHAITÉE	2480 mm	2980 mm	3980 mm
GÂCHE ELECTRIQUE SEULE 1 VANTAIL 1 OU 2 TEMPS			
GÂCHE ELECTRIQUE SEULE 2 VANTAUX 1 OU 2 TEMPS			

### LES GÂCHES

TARIF UNITAIRE SUIVANT HAUTEUR SOUHAITÉE	2480 mm	2980 mm	3980 mm
NOVA STAR			
TÉLESCOPIQUE			
TÊTIÈRE			
PLATE			
NOVA STAR +			
TÉLESCOPIQUE			
TÊTIÈRE			
PLATE			
ÉLECTRIC STAR			
TÉLESCOPIQUE			
TÊTIÈRE			
PLATE			
KING STAR			
TÉLESCOPIQUE			
TÊTIÈRE			
PLATE			

# OPTIONS ET ACCESSOIRES

## LES GARNITURES 1 CYLINDRE AVEC ENTREBAÎLLEUR

INTÉRIEUR EXTÉRIEUR	POINTS LATÉRAUX	POINTS HAUT ET BAS	RÉPÈT
INT.DORÉ EXT.DORÉ	<input type="checkbox"/> G NOVA + DD L1	<input type="checkbox"/> G NOVA + DD HB1	<input type="checkbox"/> REP NOVA + D
INT.CHROMÉ EXT.CHROMÉ	<input type="checkbox"/> G NOVA + CC L1	<input type="checkbox"/> G NOVA + CC HB1	<input type="checkbox"/> REP NOVA + C
INT.DORÉ EXT.CHROMÉ	<input type="checkbox"/> G NOVA + DC L1	<input type="checkbox"/> G NOVA + DC HB1	<input type="checkbox"/> REP NOVA + D
INT.CHROMÉ EXT.DORÉ	<input type="checkbox"/> G NOVA + CD L1	<input type="checkbox"/> G NOVA + CD HB1	<input type="checkbox"/> REP NOVA + C

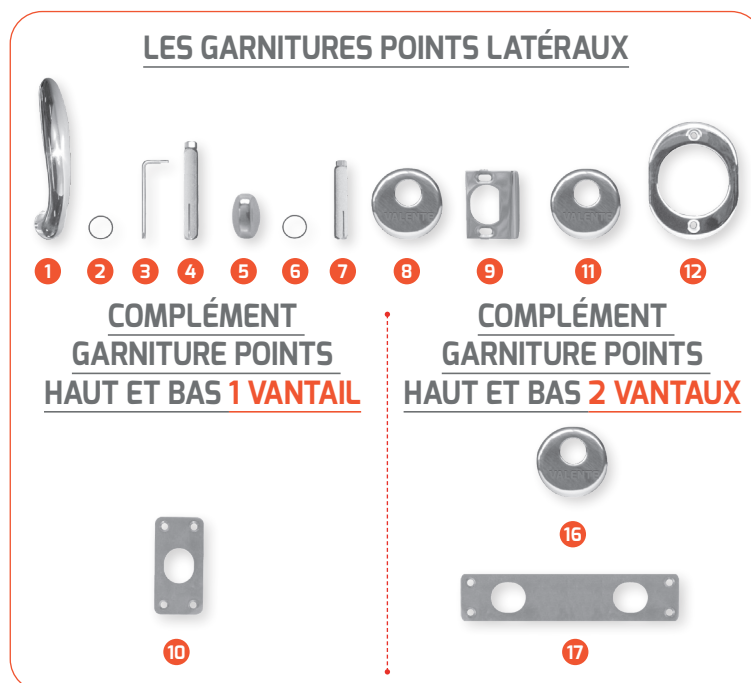

## LES GARNITURES 2 CYLINDRES AVEC ENTREBAÎLLEUR



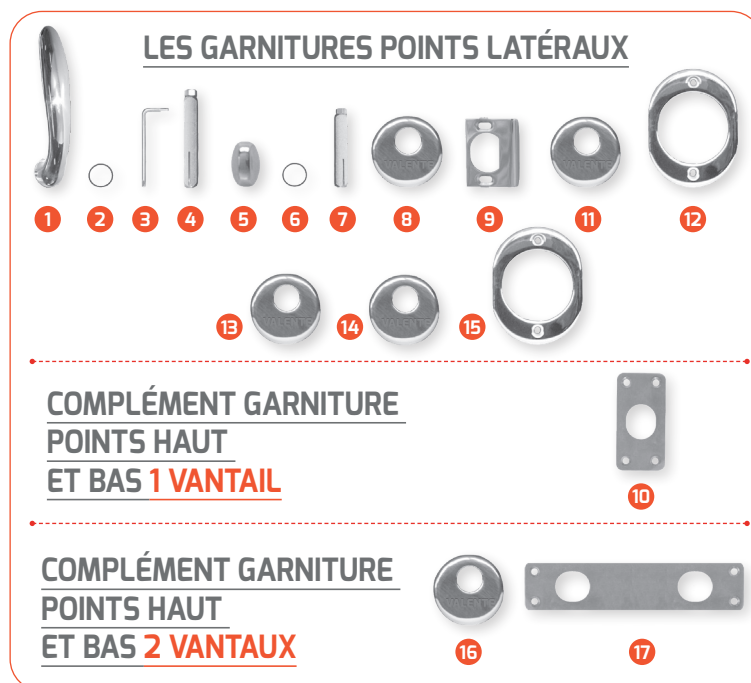













INTÉRIEUR EXTÉRIEUR	POINTS LATÉRAUX	POINTS HAUT ET BAS	RÉPÈT
INT.DORÉ EXT.DORÉ	<input type="checkbox"/> G NOVA + DD L2	<input type="checkbox"/> G NOVA + DD HB2	<input type="checkbox"/> REP NOVA + D
INT.CHROMÉ EXT.CHROMÉ	<input type="checkbox"/> G NOVA + CC L2	<input type="checkbox"/> G NOVA + CC HB2	<input type="checkbox"/> REP NOVA + C
INT.DORÉ EXT.CHROMÉ	<input type="checkbox"/> G NOVA + DC L2	<input type="checkbox"/> G NOVA + DC HB2	<input type="checkbox"/> REP NOVA + D
INT.CHROMÉ EXT.DORÉ	<input type="checkbox"/> G NOVA + CD L2	<input type="checkbox"/> G NOVA + CD HB2	<input type="checkbox"/> REP NOVA + C



1	BÉQUILLE INTÉRIEURE	10	PLATINE EMPENNAGE DU POINT BAS SERRURE 1 VANTAIL
2	RONDELLE PLASTIFIÉE POUR BÉQUILLE	11	ROSACE EXTERIEURE HABILLAGE PROTEGE CYLINDRE
3	CLÉ SIX PANS	12	PLATINE EXTERIEURE PROPRETE PROTEGE CYLINDRE
4	CARRÉ DE 8 BOUCHON LONGUEUR 50 mm BÉQUILLE	13	ROSACE INTERIEURE HABILLAGE PROTEGE CYLINDRE CONTROL
5	BOUTON D'ENTREBAÎLLEUR	14	ROSACE EXTERIEURE HABILLAGE PROTEGE CYLINDRE CONTROL
6	RONDELLE PLASTIFIEE POUR BOUTON ENTREBAILLEUR	15	PLATINE EXTERIEURE PROPRETE PROTEGE CYLINDRE CONTROL
7	CARRE DE 8 BOUCHON LONGUEUR 45 mm BOUTON	16	ROSACE INTERIEURE HABILLAGE PROTEGE CYLINDRE REPETITION
8	ROSACE INTERIEURE HABILLAGE PROTEGE CYLINDRE	17	PLATINE EMPENNAGE DES POINTS BAS SERRURE ET REPETITION
9/9i	PLATINE DENTÉE AVEC PLATINE FIXATION REGLAGE ½ TOUR		

# OPTIONS ET ACCESSOIRES

## OPTION GARNITURES PIÈCES DÉTACHÉES

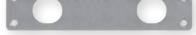
1	BÉQUILLE INTÉRIEURE	
2	RONDELLE PLASTIFIÉE POUR BÉQUILLE	
3	CLÉ SIX PANS	
4	CARRÉ DE 8 BOUCHON LONGUEUR 50 mm BÉQUILLE	
5	BOUTON D'ENTREBAÎLLEUR	
6	RONDELLE PLASTIFIÉE POUR BOUTON ENTREBAÎLLEUR	
7	CARRÉ DE 8 BOUCHON LONGUEUR 45 mm BOUTON	
8	ROSACE INTÉRIEURE HABILLAGE PROTÈGE CYLINDRE	
9	PLATINE DENTÉE AVEC PLATINE FIXATION RÉGLAGE 1/2 TOUR TIRANT	
9.1	PLATINE DENTÉE AVEC PLATINE FIXATION RÉGLAGE 1/2 TOUR POUSSANT	
10	PLATINE EMPENNAGE POINT BAS SERRURE 1 VANTAIL	
11	ROSACE EXTÉRIEURE HABILLAGE PROTÈGE CYLINDRE	
12	PLATINE EXTÉRIEURE PROPRETÉ PROTÈGE CYLINDRE	
13	ROSACE INTÉRIEURE HABILLAGE PROTÈGE CYLINDRE CONTRÔL	
14	ROSACE EXTÉRIEURE HABILLAGE PROTÈGE CYLINDRE CONTRÔL	
15	PLATINE EXTÉRIEURE PROPRETÉ PROTÈGE CYLINDRE CONTRÔL	
16	ROSACE INTÉRIEURE HABILLAGE PROTÈGE CYLINDRE RÉPÉTITION	
17	PLATINE EMPENNAGE POINTS BAS SERRURE ET RÉPÉTITION	

## LES MISES À LA CÔTE TOUTE HAUTEUR

1 VANTAIL	EUROS
120 COLORIS FINITION SATINÉ AU CHOIX : CAPOT + GÂCHE POINTS LATÉRAUX	
120 COLORIS FINITION SATINÉ AU CHOIX : CAPOT + GÂCHES POINTS HAUT ET BAS	
120 COLORIS FINITION SATINÉ AU CHOIX : CAPOT SEUL DE SERRURE	
120 COLORIS FINITION SATINÉ AU CHOIX : CAPOT SEUL DE GÂCHE LATÉRALE	
120 COLORIS FINITION SATINÉ AU CHOIX : CAPOT SEUL DE GÂCHE HAUTE	
AUTRES COLORIS ET FINITIONS (DELAI MINI 72H)	
2 VANTAUX	
120 COLORIS FINITION SATINÉ AU CHOIX : CAPOT + GÂCHE RÉPÉTITION	
120 COLORIS FINITION SATINÉ AU CHOIX : CAPOT SEUL DE RÉPÉTITION	
120 COLORIS FINITION SATINÉ AU CHOIX : CAPOT SEUL GÂCHE HAUTE	
AUTRES COLORIS ET FINITIONS (DELAI MINI 72H)	
NUANCIER VALENTE SECURYSTAR	





# CONDITIONS GÉNÉRALES DE VENTE VALENTE SÉCURITÉ

SASU au capital de 500 000€ - RCS PARIS 402 565 782

## Art. 1 : GÉNÉRALITÉS

Les conditions générales de vente de la SASU VALENTE SÉCURITÉ sont censées être connues de l'acheteur et acceptées sans réserve de l'intégralité des présentes conditions. Elles figurent sur nos catalogues, nos devis et nos factures.

## Art. 2 : DEVIS

La confirmation d'une commande pour la réalisation de produits spécifiques (serrurerie générale : main courante, garde-corps, grille spécifique, portillon, portail, escalier, etc.), doit être systématiquement accompagnée du devis de l'acheteur. Dans le cas contraire, la SASU VALENTE SÉCURITÉ ne tiendra pas compte de l'éventuel devis réalisé au préalable et facturera la commande selon les tarifs en vigueur et ne tiendra pas compte de toutes éventuelles conditions particulières de vente ou de livraison.

## Art. 3 : COMMANDE

Les indications techniques et de prix sur les documents communiqués par la SASU VALENTE SÉCURITÉ (catalogues, mailings, notices de pose, et autres) ne sont donnés qu'à titre indicatif et n'engagent pas la SASU VALENTE SÉCURITÉ. La commande de l'acheteur est définitive après acceptation de la SASU VALENTE SÉCURITÉ. L'annulation d'une commande ne peut être obtenue qu'après l'accord de la SASU VALENTE SÉCURITÉ. En raison de la particularité de certains produits, la SASU VALENTE SÉCURITÉ se réserve le droit de communiquer à l'acheteur des conditions spécifiques d'exécution de la commande. Nos produits étant fabriqués entièrement sur mesure et à la demande, il faut considérer que ce sont des prototypes. Une fois la commande transmise par l'acheteur, la commande est mise en fabrication de manière immédiate et n'est plus ni modifiable ni annulable. L'éventuelle annulation exceptionnelle devra faire l'objet d'un accord écrit par la SASU VALENTE SÉCURITÉ. Les produits commandés ne pourront en aucun cas faire l'objet d'une reprise ou d'un échange. Nous considérerons toutes les dimensions que l'acheteur transmettra en millimètre. Dans le cadre des commandes en doublon, même en quelques minutes ou quelques heures d'intervalle, elles seront considérées comme deux commandes distinctes. L'acheteur sera contraint de payer deux fois la commande. La SASU VALENTE SÉCURITÉ se réserve le droit de retirer de la vente sans préavis certain article ou de modifier certaine pièce pour des raisons techniques.

## Art. 4 : PRIX

Les prix indiqués par la SASU VALENTE SÉCURITÉ de même que ceux communiqués par ses partenaires ne peuvent être considérés comme définitifs. Sauf mention contraire, les prix de la SASU VALENTE SÉCURITÉ sont ceux en vigueur au jour de la commande ou de la livraison. Ils peuvent faire l'objet d'une révision. Les prix de la SASU VALENTE SÉCURITÉ s'entendent en outre hors taxes, transport non compris et valables à partir du 02/05/2022. Il est rappelé que tous nos prix sont communiqués en prix unitaire net hors taxes.

## Art. 5 : PAIEMENT

Sauf clause contraire ou conditions particulières, les factures sont payables à l'enlèvement ou à la livraison nette sans remise. Toute modification de la situation financière ou économique de l'acheteur peut entraîner, à tout moment, un changement des délais et mode de paiement. De plus, en cas de non-paiement à une échéance ou de non-respect de l'une quelconque des conditions ci-incluses, la SASU VALENTE SÉCURITÉ se réserve le droit de cesser pour l'avenir tous rapports commerciaux avec l'acheteur. Le non-paiement d'une échéance, peut entraîner des pénalités qui sont exigibles de plein droit.

Les pénalités sont les suivantes : interruption de fabrication et de la livraison de toutes les commandes en cours, fermeture du compte et annulation de toutes les remises éventuelles. Toute somme due, impayée à la date d'exigibilité produit des intérêts de retard : trois fois le taux de l'intérêt légal par mois de retard. En outre, en application de l'article L 441-6 du code du commerce, en compensation du préjudice subi dû au recouvrement, une indemnité forfaitaire pour frais de recouvrement d'un montant de 40€ sera applicable de plein droit. Toutes ces pénalités seront exigibles de plein droit. Les conditions de remise sont définies sur la facture. Le règlement par un effet de commerce n'est permis à l'acheteur que s'il a été expressément prévu par les parties et mentionné sur la facture. Le non-retour ou le non-paiement d'un effet de commerce dans le délai peut entraîner la suspension de l'exécution, de la fabrication et de la livraison de toutes les commandes en cours. La vente sera annulée par la SASU VALENTE SÉCURITÉ, par lettre recommandée avec accusé de réception (frais postaux à la charge de l'acheteur), en cas de non-respect par l'acheteur de l'une quelconque des présentes conditions générales de vente ou des conditions particulières de vente. Les marchandises vendues devront être restituées à la SASU VALENTE SÉCURITÉ par l'acheteur, aux frais de ce dernier. Les acomptes versés demeureront acquis à la SASU VALENTE SÉCURITÉ, à titre de dommages-intérêts et sous réserve de tous autres droits et recours. Les marchandises vendues restent la propriété de la SASU VALENTE SÉCURITÉ jusqu'au paiement complet de leur facture (loi 80.335 du 12/05/1980).

## Art. 6 : CONDITIONS DE LIVRAISON

Les délais de livraison ne sont donnés qu'à titre indicatif et sans garantie. Les retards ne peuvent, en aucun cas, justifier l'annulation de la commande, ni le paiement d'une indemnité quelconque. La SASU VALENTE SÉCURITÉ se réserve le droit d'effectuer des livraisons partielles. A réception du matériel livré par la SASU VALENTE SÉCURITÉ ou par un transporteur, il appartient à l'acheteur d'effectuer toutes les vérifications, d'émettre toutes réserves et d'exercer s'il y a lieu dans les délais réglementaires, toutes réclamations contre le transporteur. A titre informatif, les délais de livraison vers la province sont en moyenne entre 24 heures et 120 heures selon la date de commande et la date de départ du transporteur. Dans le cas d'un quelconque retard dû aux transporteurs ou en cas de force majeure, l'acheteur ne pourra pas engager notre responsabilité. Tous les événements affectant la SASU VALENTE SÉCURITÉ, ses fournisseurs, ses partenaires ou transporteurs, présentant ou non les caractères juridiques de la force majeure ou du cas fortuit tels que : grève totale ou partielle, lock-out, émeute, inondation, incendie, accident matériel, mobilisation, guerre, etc., ou interdiction totale ou partielle des autorités administratives, nationales ou internationales, modification des conditions d'importation ou de change, pénurie totale ou partielle des matières premières et (ou) d'énergie, limitation de production, rupture d'approvisionnement et, d'une façon générale, toutes circonstances survenant postérieurement à la conclusion du contrat de vente et en empêchant l'exécution en tout ou partie dans des conditions normales par la SASU VALENTE SÉCURITÉ, suspendent de plein droit et sans formalité les obligations de la SASU VALENTE SÉCURITÉ, sa responsabilité étant dérogée de plein droit. Nos expéditions s'entendent départ de nos usines. Le déchargement au lieu de livraison est assuré exclusivement par les soins et sous la responsabilité de l'acheteur quelle que soit la participation apportée aux opérations du déchargement par le chauffeur de la SASU VALENTE SÉCURITÉ ou par le chauffeur du transporteur choisi par les soins de la SASU VALENTE SÉCURITÉ. La livraison ne peut avoir lieu que si la marchandise est réceptionnée. Dans le cas contraire, la SASU VALENTE SÉCURITÉ se réserve le droit de réclamer à l'acheteur qui s'y oblige, les frais correspondant au retour, à la nouvelle présentation de la marchandise et à tous les frais de manutention y afférents. Le nombre d'article(s) livré(s) ainsi que leur état à la livraison devront être contrôlés en présence du livreur ou du transporteur. L'acheteur doit débiller et ausculter avec attention les produits en présence du chauffeur. Aucune réclamation ne sera recevable après le départ du livreur ou du transporteur. La réception est valablement effectuée par tout mandataire apparent, quel qu'il soit, de l'acheteur. Aucune réclamation ne peut être acceptée après le départ du chauffeur si elle n'est pas stipulée sur le bon de livraison. En cas de livraison non conforme à la commande, la marchandise concernée doit être restituée à la SASU VALENTE SÉCURITÉ par l'acheteur, dans l'état où elle a été fournie. La responsabilité de la SASU VALENTE SÉCURITÉ sera celle ci-après prévue à l'article 7.

## Art. 7 : RÉSERVE DE PROPRIÉTÉ

Quelles que soient la destination du produit et les conditions de vente et de livraison, et malgré toutes clauses contraires, la SASU VALENTE SÉCURITÉ conserve l'entière propriété du matériel jusqu'à l'accomplissement de toutes les obligations de l'acheteur, et tout particulièrement jusqu'à complet paiement de la marchandise. Jusqu'à cette date, l'acheteur supportera le risque des dommages que la marchandise pourrait subir ou occasionner pour quelque cause que ce soit, et ce, dès expédition départ usines ou boutiques de la SASU VALENTE SÉCURITÉ. La SASU VALENTE SÉCURITÉ se réserve la propriété de la marchandise livrée jusqu'à ce que l'ensemble de ses créances contre l'acheteur, résultant des relations d'affaires, soit recouvré. Pour le cas d'un acheteur en compte, la réserve de propriété restera en vigueur jusqu'au complet règlement du solde de ce compte. L'acheteur s'oblige à supporter tous les frais de contentieux ainsi que tous les frais légaux et judiciaires en relation avec toute revendication. L'acheteur a le droit d'utiliser le matériel vendu, en l'état, dans le cadre de l'exploitation normale de son entreprise. En cas d'usage occasionnée par cette utilisation, tous les frais de remise en état seront à la charge de l'acheteur qui s'y oblige.

## Art. 8 : RESPONSABILITÉ DE L'INSTALLATEUR

Il est rappelé qu'une grande majorité des produits fabriqués par la SASU VALENTE SÉCURITÉ portant les marques intracommunautaires VALENTE et/ou SECURYSTAR est brevetée ce qui entraîne l'exclusivité de l'utilisation des composants des produits. Ils sont majoritairement certifiés par les organismes certificateurs comme le CNPP, EFECTIS FRANCE, FCBA et d'autres encore. En cas de remplacement d'un composant par un autre d'une autre marque cela entraînera directement la perte de la certification ou des certifications et de la garantie ou des garanties. Dans ce cas, l'installateur prend le risque de recevoir de la SASU VALENTE SÉCURITÉ des poursuites judiciaires pour contrefaçon et atteinte à l'image des marques de nos produits. Il est conseillé à tous les acheteurs de bien vérifier les dimensions et les informations qui garantissent l'utilisation et la divulgation des différents procès-verbaux liés aux certifications.

## Art. 9 : FINITION(S)

Il est important de prendre pleinement connaissance que les produits qui doivent être peints seront percés à l'endroit idéal pour l'accrochage. Il est précisé que la fabrication des produits VALENTE SECURYSTAR est de type industriel mais que les opérations de soudure et de meulage restent artisanales, réalisées par des humains. Selon le choix de la couleur du traitement de surface dans certains cas les points de soudure seront plus apparents que d'autres. L'acheteur en prend pleinement connaissance et prend la responsabilité de l'expliquer au client final. Aucune réclamation ne sera recevable sauf impact important. Il en va de même pour le traitement polyzinc et certaines couleurs de peinture qui ont visuellement un aspect granuleux qui tend à présenter une finition « peau d'orange ».

## Art. 10 : GARANTIE

Les serrures et les blocs-portes de la gamme VALENTE SECURYSTAR sont garantis 15 ans. Les cylindres et les bandeaux ventouses de la gamme VALENTE SECURYSTAR sont garantis 2 ans, garantie européenne. Pour bénéficier pleinement de ces garanties, l'acheteur ou l'installateur doit respecter la procédure de pose des produits et l'utilisateur doit respecter les règles d'usage. De ce fait, si celles-ci ne sont pas observées ou si l'utilisation correcte et appropriée des produits n'est pas respectée, la responsabilité de la SASU VALENTE SÉCURITÉ n'est pas engagée. Ces garanties sont limitées au remplacement des pièces reconnues défectueuses dans nos usines et à l'exclusion de ce qui concerne l'emballage, la peinture, l'esthétique en générale et tous frais de port, de dépose et repose, des frais entraînés ou autres travaux. En aucun cas l'installateur ne pourra prétendre ou exiger un remplacement complet du produit. Tous les produits annexes à la production des composants VALENTE SECURYSTAR de type : bois, peinture, laine de verre, laine de roche, joint sont garantis 2 ans. Tous les accessoires électriques et électroniques sont garantis 6 mois. La SASU VALENTE SÉCURITÉ attire votre attention et insiste sur l'absence de garantie anticorrosion. Lors de la commande, il est proposé en option un traitement avant peinture appelé polyzinc qui a pour effet de protéger contre la rouille mais qui ne garantit en aucun cas une protection contre la rouille. Il appartient à l'acheteur d'effectuer les traitements préalables anticorrosion. Toutes les fabrications de serrure sont garanties 15 ans pour une utilisation en intérieur. Elles peuvent être techniquement posées en extérieur, dans ce cas, la SASU VALENTE SÉCURITÉ exclut toute garantie. Il y a de même pour les cylindres de haute sécurité des marques VALENTE SECURYSTAR. La reproduction des clés est protégée par des brevets. La responsabilité du maintien de cette protection nous incombe sauf contrefaçon. La procédure concernant la vente des serrures avec carte d'identification et reproduction de clés doit être respectée et ce afin de protéger l'utilisateur final. Seule la présentation de la carte d'identification donne de plein droit la reproduction de clés ou de cylindre. En cas de perte ou de vol de la carte d'identification, l'utilisateur est tenu d'en informer son installateur qui lui-même est tenu d'avertir sans délai la SASU VALENTE SÉCURITÉ. Dans ce cas l'utilisateur devra faire l'acquisition d'une nouvelle carte d'identification pour pouvoir prétendre à la reproduction de nouvelle(s) clé(s). Pour tout renseignement complémentaire veuillez appeler au 0820 300 025 (N° Indigo). La SASU VALENTE SÉCURITÉ n'étant pas toujours en mesure d'apprécier ou de juger de l'opportunité du choix de l'acheteur, décline toute responsabilité quant aux erreurs de conception ou de fabrication de marchandises livrées et quant à l'emploi auquel son client les destine, si l'acheteur n'a pas fait parvenir par écrit, avec la commande, les indications et spécifications nécessaires ainsi que toutes suggestions particulières. Tout vice apparent est couvert de plein droit par la réception sans réserve de la marchandise de la SASU VALENTE SÉCURITÉ. Tout défaut inhérent n'oblige le Service Après-Vente de la SASU VALENTE SÉCURITÉ qu'au remplacement pur et simple de la marchandise, à l'exclusion de toute compensation financière excepté sous forme d'avoir laissé à l'appréciation de la SASU VALENTE SÉCURITÉ. En cas de vice ou défaut, quel qu'il soit, la SASU VALENTE SÉCURITÉ est entièrement libre de la suite éventuelle à donner, en termes de réparation ou de remplacement. L'acheteur qui ne s'y conformerait pas assumerait seul les conséquences financières et autres de ses initiatives.

## Art. 11 : ATTRIBUTION DE JURIDICTION

Le tribunal de commerce de PARIS sera seul compétent, en cas de contestation quelconque et ce, quelles que soient les conditions de vente, même en cas d'appel en garantie ou de pluralité de demandeurs ou de défendeurs.

# VALENTE®

SECURYSTAR®  
Inventée pour protéger

Je roule au  
**GAZ**  
*Naturel*

Pour un transport  
responsable



*Le service par excellence*



*La plus grande gamme de serrures carénées certifiées d'Europe*



Fabricant expert du sur mesure à vos mesures

[devis@valentesecurite.fr](mailto:devis@valentesecurite.fr)  
[commande@valentesecurite.fr](mailto:commande@valentesecurite.fr)